



Garantía de **Calidad**



LISTA DE  
PRECIOS

**134-A**  
Julio 2023

**ESTA LISTA DE PRECIOS PERTENECE A:**

**NOMBRE:**

---

**TIENDA:**

---

DESCARGA LA **LP 134-A** AQUÍ

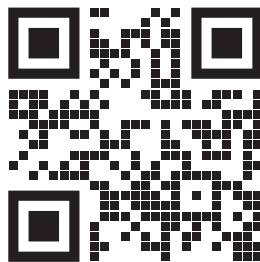

Garantía de **Calidad**





**POR 73 AÑOS** hemos mantenido la filosofía de fabricar todos nuestros productos, lo cual nos ha permitido llevar los estándares de calidad a niveles más altos, asegurándonos de ofrecerte la máxima experiencia en innovación, diseño, funcionamiento y durabilidad. Cada producto que desarrollamos es sometido a estrictas pruebas con el objetivo de que al usarlos, disfrutes una gran sensación de confort.

**NUESTRA VOCACIÓN** de ser fabricantes es lo que nos distingue y nos llena de mucho orgullo, porque con ella, año con año refrendamos nuestro compromiso hacia la innovación y la calidad, lo cual nos ha permitido llegar a otros países y conquistar la confianza de miles de personas, comercializando nuestros productos en más de 20 naciones, exportando nuestro lema de garantía de calidad a Estados Unidos, Canadá, Centroamérica, Sudamérica y el Caribe.

**EN TODOS ESTOS AÑOS DE HISTORIA,** hemos aprendido que lo más importante es brindarte el servicio más eficiente en asesoría, capacitación y servicio técnico especializado antes, durante y después de la compra. Por eso, día con día trabajamos para ofrecerte el mayor y mejor respaldo, tanto en garantía como en refacciones originales, que aseguren que tu Helvex siempre funcione.

Detrás de lo funcional y armonioso de los productos que creamos, existe un equipo de mujeres y hombres mexicanos, unidos por una regla de excelencia.

**- Ofrecer la máxima calidad -  
Helvex, 73 años de ser la llave de México**

**HELVEX**<sup>®</sup>

Garantía de **Calidad**



**DESCARGA  
EL FOLLETO  
DE NUEVOS  
PRODUCTOS**



**HELVEX**  
Garantía de Calidad

**NUEVOS  
PRODUCTOS  
2023**





# ÍNDICE



## MANERALES

19

## MEZCLADORAS Y MONOMANDOS

25

## COMPLEMENTOS PARA LAVABO

53

## ACCESORIOS

59

## COCINA

105

## REGADERAS

121

## SALIDAS PARA TINA

159

## COLADERAS

163

## LLAVES PARA HOSPITAL

183





**LLAVES  
ECONOMIZADORAS**

187

**LLAVES  
ELECTRÓNICAS**

191

**ACONDICIONADOR  
DE AGUAS DURAS**

197

**ACCESORIOS  
INSTITUCIONALES**

199

**FLUXÓMETROS**

207

**MUEBLES SANITARIOS  
Y LAVABOS**

217

**PAQUETES  
INSTITUCIONALES**

255

## ÍNDICE ALFANUMÉRICO

MODELO	DESCRIPCIÓN	PRECIO	PÁGINA
17	Portapapel con repisa para celular	\$ 1,486.00	102
22	Coladera corta de una boca lateral, de rejilla redonda removible	\$ 1,772.00	164
24	Coladera de una boca, de rejilla redonda	\$ 1,772.00	167
25	Coladera de tres bocas, rejilla redonda	\$ 1,972.00	172
26	Coladera de tres bocas, con tapa ciega redonda	\$ 2,032.00	174
27	Coladera alta de una boca, rejilla redonda de 25 cm	\$ 2,314.00	170
28	Coladera alta de tres bocas, rejilla redonda de 25 cm	\$ 2,472.00	174
34	<b>Clásica.</b> Portapapel vertical y/o de repuesto	\$ 1,517.00	65
100	<b>Clásica.</b> Jabonera de empotrar con agarradera	\$ 1,910.00	65
101	<b>Clásica.</b> Jabonera de empotrar con agarradera	\$ 1,717.00	65
104	<b>Clásica.</b> Portapapel de empotrar	\$ 1,730.00	66
105	<b>Clásica.</b> Toallero de barra	\$ 2,224.00	66
105-45	<b>Clásica.</b> Toallero de barra de <b>45 cm</b>	\$ 2,072.00	66
106	<b>Clásica.</b> Gancho doble	\$ 743.00	66
107	<b>Clásica.</b> Portavasos cepillero	\$ 946.00	67
108	<b>Clásica.</b> Jabonera	\$ 1,096.00	67
109	<b>Clásica.</b> Toallero de argolla	\$ 1,099.00	67
110	<b>Clásica.</b> Portatoallas múltiple	\$ 4,457.00	68
114	<b>Clásica.</b> Portapapel de empotrar con cubierta	\$ 2,458.00	68
115	<b>Clásica.</b> Portapapel de empotrar con tubo antirrobo	\$ 2,086.00	68
117	<b>Clásica.</b> Portapapel	\$ 1,527.00	69
122	<b>Clásica.</b> Tendedero retráctil, longitud 3.25 m	\$ 1,840.00	69
123	<b>Clásica.</b> Destapador	\$ 696.00	69
124	<b>Clásica.</b> Portatoallas múltiple con toallero	\$ 5,650.00	69
158	<b>Clásica.</b> Agarradera para tina con jabonera de rejilla	\$ 4,788.00	70
205	<b>Clásica II.</b> Toallero de barra	\$ 2,224.00	71
205-45	<b>Clásica II.</b> Toallero de barra de <b>45 cm</b>	\$ 2,072.00	71
206	<b>Clásica II.</b> Gancho doble	\$ 743.00	71
207	<b>Clásica II.</b> Portacepillos	\$ 946.00	71
208	<b>Clásica II.</b> Jabonera	\$ 1,092.00	72
209	<b>Clásica II.</b> Toallero de argolla	\$ 1,099.00	72
210	<b>Clásica II.</b> Portatoallas múltiple	\$ 4,457.00	72
215	<b>Clásica II.</b> Portapapel con tubo antirrobo	\$ 2,098.00	73
217	<b>Clásica II.</b> Portapapel	\$ 1,527.00	73
219	<b>Clásica II.</b> Portapapel doble con tubos antirrobo	\$ 3,359.00	73
223	<b>Clásica II.</b> Destapador	\$ 692.00	73
266	<b>Clásica.</b> Gancho multiusos reforzado	\$ 968.00	70
444	Coladera de cúpula para azotea	\$ 1,888.00	177
2104	<b>Konos.</b> Portapapel	\$ 1,448.00	84
2105	<b>Konos.</b> Toallero de barra	\$ 2,332.00	84
2106	<b>Konos.</b> Gancho doble	\$ 941.00	84
2107	<b>Konos.</b> Portacepillos	\$ 1,581.00	84
2108	<b>Konos.</b> Jabonera	\$ 1,602.00	85
2109	<b>Konos.</b> Toallero sencillo	\$ 1,527.00	85
2514	Coladera de rejilla redonda con campana	\$ 2,902.00	176
2584	Coladera de rejilla cuadrada, de acero inoxidable con campana	\$ 8,436.00	176
2714	Coladera de rejilla rectangular con campana	\$ 6,959.00	176
4954	Coladera de pretil para azotea	\$ 2,850.00	177
5424	Coladera de rejilla redonda, con canastilla para sedimentos	\$ 3,195.00	176
9105	<b>Nuva.</b> Toallero de barra	\$ 3,832.00	78
9106	<b>Nuva.</b> Gancho sencillo	\$ 1,501.00	78
9107	<b>Nuva.</b> Vaso cepillero de cristal	\$ 3,094.00	78

## ÍNDICE ALFANUMÉRICO

MODELO	DESCRIPCIÓN	PRECIO	PÁGINA
9109	<b>Nuva.</b> Toallero corto	\$ 2,374.00	78
9117	<b>Nuva.</b> Portapapel	\$ 1,776.00	80
9124	<b>Nuva.</b> Portatoallas múltiple con toallero	\$ 5,890.00	80
9126	<b>Nuva.</b> Repisa de cristal de 60 cm	\$ 5,351.00	81
9128	<b>Nuva.</b> Jabonera	\$ 2,965.00	81
14104	<b>Kúbica.</b> Portapapel	\$ 1,898.00	86
14105	<b>Kúbica.</b> Toallero de barra	\$ 4,135.00	86
14106	<b>Kúbica.</b> Gancho doble	\$ 1,608.00	86
14107	<b>Kúbica.</b> Portacepillos	\$ 2,377.00	87
14108	<b>Kúbica.</b> Jabonera	\$ 3,181.00	87
14109	<b>Kúbica.</b> Toallero sencillo	\$ 2,545.00	87
15104	<b>Premier.</b> Portapapel	\$ 1,769.00	74
15105	<b>Premier.</b> Toallero de barra	\$ 3,166.00	74
15106	<b>Premier.</b> Gancho sencillo	\$ 773.00	74
15107	<b>Premier.</b> Portacepillos	\$ 1,595.00	74
15108	<b>Premier.</b> Jabonera	\$ 2,123.00	75
15109	<b>Premier.</b> Toallero sencillo	\$ 1,708.00	75
16104	<b>Vértika.</b> Portapapel	\$ 1,832.00	94
16105	<b>Vértika.</b> Toallero de barra	\$ 4,003.00	94
16106	<b>Vértika.</b> Gancho doble	\$ 1,544.00	94
16107	<b>Vértika.</b> Portacepillos	\$ 2,574.00	95
16108	<b>Vértika.</b> Jabonera	\$ 2,574.00	95
16109	<b>Vértika.</b> Toallero sencillo	\$ 2,445.00	95
20105	<b>Máxima.</b> Toallero de barra	\$ 3,166.00	88
20105-EB	◀ <b>NUEVO</b> <b>Máxima.</b> Toallero de barra	\$ 3,640.00	90
20106	<b>Máxima.</b> Gancho sencillo	\$ 773.00	88
20106-EB	◀ <b>NUEVO</b> <b>Máxima.</b> Gancho sencillo	\$ 889.00	90
20109	<b>Máxima.</b> Toallero sencillo	\$ 1,708.00	89
20109-EB	◀ <b>NUEVO</b> <b>Máxima.</b> Toallero sencillo	\$ 1,965.00	90
20117	<b>Máxima.</b> Portapapel	\$ 1,769.00	89
20117-EB	◀ <b>NUEVO</b> <b>Máxima.</b> Portapapel	\$ 2,034.00	90
110-38	Flujómetro de manija para taza flux, spud de 38 mm. 6 L por descarga	\$ 7,604.00	207
110-38-3.5	◀ <b>ECOLVEX</b> Fluxómetro de manija para taza flux Nao, Nao17 y Nao a pared. 3. 5 L por descarga	\$ 7,604.00	207
110-WC-4.8	◀ <b>ECOLVEX</b> Fluxómetro de manija para taza flux, spud de 38 mm. 4.8 L por descarga	\$ 7,604.00	207
117-38	Flujómetro de manija para taza flux, spud de 38 mm. 6 L por descarga	\$ 8,008.00	207
1342-35-CHL	Coladera de tres bocas, desagüe de contorno cuadrado	\$ 4,408.00	174
1342-35-CHLI	Coladera de tres bocas, desagüe de contorno cuadrado	\$ 4,408.00	174
1342-35CH	Coladera de tres bocas, rejilla cuadrada	\$ 3,800.00	175
1342-H	Coladera de tres bocas, rejilla redonda	\$ 2,822.00	175
1342-HL	Coladera de tres bocas, desagüe de contorno redondo	\$ 3,409.00	175
1342-HLI	Coladera de tres bocas, desagüe de contorno redondo	\$ 3,409.00	175
15104-EB	<b>Premier.</b> Portapapel	\$ 2,032.00	76
15105-EB	<b>Premier.</b> Toallero de barra	\$ 3,641.00	76
15106-EB	<b>Premier.</b> Gancho sencillo	\$ 889.00	76
15107-EB	<b>Premier.</b> Portacepillos	\$ 1,822.00	76
15108-EB	<b>Premier.</b> Jabonera	\$ 2,440.00	77
15109-EB	<b>Premier.</b> Toallero sencillo	\$ 1,963.00	77
185-19	Flujómetro de manija para mingitorio. 3 L por descarga	\$ 7,604.00	210
185-19-0.5	◀ <b>ECOLVEX</b> Fluxómetro de manija para mingitorio. 0.5 L por descarga	\$ 7,604.00	210
185-19-1	Flujómetro de manija para mingitorio. 1 L por descarga	\$ 7,604.00	210
22-CH	Coladera corta de una boca lateral, de rejilla cuadrada removible	\$ 1,939.00	164
22-CHL	Coladera corta de una boca lateral, desagüe de contorno cuadrado	\$ 2,248.00	164



# ÍNDICE ALFANUMÉRICO

MODELO	DESCRIPCIÓN	PRECIO	PÁGINA
22-CHLI	Coladera corta de una boca lateral, desagüe de contorno cuadrado	\$ 2,248.00	164
22-HL	Coladera corta de una boca lateral, desagüe de contorno redondo	\$ 2,087.00	165
22-HLI	Coladera corta de una boca lateral, desagüe de contorno redondo	\$ 2,087.00	165
22V	Coladera corta de una boca vertical, de rejilla redonda removible	\$ 1,772.00	165
22V-CH	Coladera corta de una boca vertical, de rejilla redonda removible	\$ 1,939.00	166
22V-CHL	Coladera corta de una boca vertical, desagüe de contorno cuadrado	\$ 2,248.00	166
22V-CHLI	Coladera corta de una boca vertical, desagüe de contorno cuadrado	\$ 2,248.00	166
22V-HL	Coladera corta de una boca vertical, desagüe de contorno redondo	\$ 2,087.00	167
22V-HLI	Coladera corta de una boca vertical, desagüe de contorno redondo	\$ 2,087.00	167
24-CH	Coladera de una boca, de rejilla cuadrada	\$ 1,939.00	168
24-CHL	Coladera de una boca, tapa redonda desagüe de contorno cuadrado	\$ 2,248.00	168
24-CHLI	Coladera de una boca, desagüe de contorno cuadrado	\$ 2,248.00	168
24-HL	Coladera de una boca, desagüe de contorno tapa redonda	\$ 2,087.00	169
24-HLI	Coladera de una boca, desagüe de contorno redondo	\$ 2,087.00	169
24-RHLI	Coladera rectangular de una boca, desagüe de contorno rectangular	\$ 5,139.00	169
24-RHLI-60	Coladera decorativa alargada de 60 cm	\$ 7,829.00	170
24-RHLI-90	Coladera decorativa alargada de 90 cm	\$ 10,277.00	170
25-CH	Coladera de tres bocas, rejilla cuadrada	\$ 2,128.00	172
25-CHL	Coladera de tres bocas, desagüe de contorno cuadrado	\$ 2,442.00	173
25-CHLI	Coladera cuadrada de tres bocas, desagüe de contorno	\$ 2,442.00	173
25-HL	Coladera de tres bocas, desagüe de contorno rejilla redonda	\$ 2,282.00	173
25-HLI	Coladera de tres bocas, desagüe de contorno redondo	\$ 2,282.00	173
282-35-CHL	Coladera de una boca desagüe de contorno cuadrado	\$ 5,139.00	171
282-35-CHLI	Coladera de una boca, desagüe de contorno cuadrado	\$ 5,139.00	171
282-35CH	Coladera de una boca, rejilla cuadrada	\$ 4,515.00	171
282-H	Coladera de una boca, rejilla redonda	\$ 3,315.00	171
282-HL	Coladera redonda de una boca, desagüe de contorno	\$ 3,908.00	172
282-HLI	Coladera de una boca, desagüe de contorno redondo	\$ 3,908.00	172
310-19	Fluxómetro de pedal expuesto para mingitorio, spud de 19 mm. 3 L por descarga	\$ 9,146.00	209
310-19-0.5	 Fluxómetro de pedal expuesto para mingitorio, spud de 19 mm. 0.5 L por descarga	\$ 9,146.00	209
310-19-1	Fluxómetro de pedal expuesto para mingitorio, spud de 19 mm. 1 L por descarga	\$ 9,146.00	209
310-38	Fluxómetro de pedal expuesto para taza flux, spud de 38 mm. 6 L por descarga	\$ 9,146.00	208
310-38-3.5	 Fluxómetro de pedal expuesto para taza flux, spud de 38 mm. 3.5 L por descarga	\$ 9,146.00	208
310-WC-4.8	 Fluxómetro de pedal expuesto para taza flux, spud de 38 mm. 4.8 L por descarga	\$ 9,146.00	208
312-WC-4.8	 Fluxómetro de pedal expuesto para taza flux cuerpo oculto. 4.8 L por descarga	\$ 9,127.00	211
342-C	Rebosadero de rejilla cuadrada	\$ 1,168.00	178
342-CL	Rebosadero con desagüe de contorno cuadrado	\$ 1,340.00	178
342-R	Rebosadero de rejilla redonda	\$ 997.00	178
342-RL	Rebosadero con desagüe de contorno redondo	\$ 1,139.00	179
444-X	Coladera de cúpula para azotea	\$ 1,888.00	177
446-X	Coladera de cúpula para azotea	\$ 3,837.00	177
632-H	Rebosadero de rejilla rectangular de acero inoxidable	\$ 2,625.00	179
AC-110	Regadera de limpieza automática. Antirrobo con base al muro	\$ 3,320.00	127
AC110-8	 Regadera de limpieza automática. Antirrobo con base al muro	\$ 3,320.00	127
AC10-TR011	Regadera de limpieza automática con válvula de control	\$ 2,974.00	126
AC20-TR011	Regadera de limpieza automática con válvula de control	\$ 3,777.00	126
AC50-TR011	Regadera de limpieza automática sin válvula de control	\$ 2,611.00	127
ACC-105	<b>Access.</b> Toallero de barra	\$ 2,046.00	59
ACC-105-B	<b>Access.</b> Toallero de barra	\$ 2,352.00	61
ACC-105-EB	<b>Access.</b> Toallero de barra	\$ 2,352.00	63
ACC-106	<b>Access.</b> Gancho sencillo	\$ 709.00	59
ACC-106-B	<b>Access.</b> Gancho sencillo	\$ 814.00	61

## ÍNDICE ALFANUMÉRICO

MODELO	DESCRIPCIÓN	PRECIO	PÁGINA
ACC-106-EB	<b>Access.</b> Gancho sencillo	\$ 814.00	63
ACC-107	<b>Access.</b> Portacepillos	\$ 933.00	59
ACC-107-B	<b>Access.</b> Portacepillos	\$ 1,072.00	61
ACC-107-EB	<b>Access.</b> Portacepillos	\$ 1,072.00	64
ACC-108	<b>Access.</b> Jabonera	\$ 1,020.00	59
ACC-108-B	<b>Access.</b> Jabonera	\$ 1,172.00	61
ACC-108-EB	<b>Access.</b> Jabonera	\$ 1,172.00	64
ACC-109	<b>Access.</b> Toallero sencillo	\$ 1,104.00	60
ACC-109-B	<b>Access.</b> Toallero sencillo	\$ 1,269.00	62
ACC-109-EB	<b>Access.</b> Toallero sencillo	\$ 1,269.00	64
ACC-117	<b>Access.</b> Portapapel	\$ 1,426.00	60
ACC-117-B	<b>Access.</b> Portapapel	\$ 1,640.00	62
ACC-117-EB	<b>Access.</b> Portapapel	\$ 1,640.00	64
AF-1	Asiento elongado para taza fluxómetro sin tapa	\$ 637.00	237
AF-2	Asiento plus elongado para taza fluxómetro sin tapa	\$ 1,271.00	237
AT-1	Asiento para WC elongado, frente abierto, cierre lento	\$ 1,160.00	232
AT-1-M	Asiento para WC elongado, frente abierto, cierre lento. Color marfil	\$ 1,160.00	232
AT-2	Asiento para WC, elongado, frente abierto, cierre estándar	\$ 736.00	232
AT-4	Asiento para WC elongado, con tapa envolvente, cierre lento	\$ 1,433.00	233
AT-5	Asiento para WC elongado, con tapa envolvente, cierre lento	\$ 1,160.00	233
ATE	Asiento electrónico. Incluye control remoto	\$ 24,936.00	234
ATM	Asiento tipo BIDEET mecánico	\$ 4,110.00	235
ATR-1	Asiento para WC redondo, frente abierto, cierre estándar	\$ 723.00	233
ATR-1-M	Asiento para WC redondo, frente abierto, cierre estándar. Color marfil	\$ 723.00	233
B-062-S	Barra angular Hockey 810 mm x 350 mm derecha Al	\$ 4,223.00	202
B-064-S	Barra angular Hockey 810 mm x 350 mm izquierda Al	\$ 4,223.00	202
B-066-S	Barra angular Boomerang 305 mm x 305 mm izquierda Al	\$ 3,167.00	202
B-305-S	Barra recta de seguridad 305 mm Al	\$ 1,860.00	200
B-470-S	Barra recta de seguridad 470 mm Al	\$ 1,860.00	200
B-610-S	Barra recta de seguridad 610 mm Al	\$ 1,971.00	200
B-700-S	Barra recta de seguridad 700 mm Al	\$ 2,021.00	200
BR-470	Barra de seguridad residencial antiderrapante	\$ 3,099.00	101
C-5	<b>Flair.</b> Juego de manerales grandes	\$ 1,371.00	19
C-12	<b>Tritón.</b> Juego de manerales grandes	\$ 1,390.00	19
C-14	<b>Capri.</b> Juego de manerales grandes	\$ 1,551.00	19
C-16	<b>Rivoli.</b> Juego de manerales grandes	\$ 1,551.00	19
C-20	<b>Andros.</b> Juego de manerales grandes	\$ 1,561.00	20
C-35	<b>Trípoli.</b> Juego de manerales grandes	\$ 1,551.00	20
C-37	<b>Antiqua.</b> Juego de manerales grandes	\$ 2,467.00	20
C-44	<b>Antares.</b> Juego de manerales grandes	\$ 1,447.00	20
C-45	<b>Albatros.</b> Juego de manerales grandes	\$ 1,447.00	21
C-46	<b>Antea.</b> Juego de manerales grandes	\$ 1,017.00	21
C-59	<b>Ática.</b> Juego de manerales grandes	\$ 1,447.00	21
C-62	<b>Nuva.</b> Juego de manerales grandes	\$ 2,862.00	21
C-65	<b>Nuva.</b> Juego de manerales grandes	\$ 2,862.00	22
C-67	<b>Primma.</b> Juego de manerales grandes	\$ 1,504.00	22
C-69	<b>Kúbica.</b> Juego de manerales grandes	\$ 2,982.00	22
C-70	<b>Premier.</b> Juego de manerales grandes	\$ 2,482.00	22
C-70-EB	<b>Premier.</b> Juego de manerales grandes	\$ 2,853.00	23
C-73	<b>Konos.</b> Juego de manerales grandes	\$ 2,482.00	23
E-300	<b>Elite.</b> Monomando para fregadero	\$ 5,573.00	110
E-300-EB	<b>Elite.</b> Monomando para fregadero	\$ 6,409.00	110

## ÍNDICE ALFANUMÉRICO

MODELO	DESCRIPCIÓN	PRECIO	PÁGINA
E-305	<b>Gourmet.</b> Monomando para fregadero profesional con resorte	\$ 15,377.00	111
E-306	<b>Palma.</b> Monomando para fregadero cabezal retráctil	\$ 13,260.00	112
E-307	<b>Curvo.</b> Monomando para fregadero cabezal retráctil magnético	\$ 12,384.00	113
E-308	<b>Gourmet Twin.</b> Monomando para fregadero profesional doble	\$ 17,235.00	114
E-309	<b>Doria.</b> Monomando para fregadero con dos tipos de chorro	\$ 7,889.00	115
E-310	<b>Doria.</b> Monomando para fregadero sencillo de chorro fijo	\$ 6,978.00	116
E-310-EB	<b>Doria.</b> Monomando para fregadero sencillo de chorro fijo	\$ 8,024.00	116
E-312	<b>Adara.</b> Monomando para fregadero, cabezal retráctil	\$ 9,452.00	117
E-32	<b>Nuva.</b> Monomando para fregadero	\$ 7,369.00	108
E-32-EB	<b>Nuva.</b> Monomando para fregadero	\$ 8,474.00	108
E-34	<b>Novus.</b> Monomando para fregadero	\$ 5,431.00	109
E-39	<b>Ergo.</b> Monomando para fregadero con cabezal retráctil	\$ 10,419.00	109
E-40	Ensamble triple de empotrar para regadera y tina	\$ 3,468.00	143
E-40-AQ	Ensamble triple de empotrar para regadera o tina	\$ 3,063.00	143
E-40-II	Ensamble triple de empotrar para regadera y tina	\$ 3,468.00	143
E-45	<b>Novus.</b> Monomando para regadera o tina	\$ 4,163.00	146
E-46	<b>Nuva.</b> Monomando para regadera o tina	\$ 5,481.00	148
E-47	<b>Nuva.</b> Monomando para regadera, tina o regadera manual	\$ 5,750.00	148
E-48	<b>Kúbica.</b> Monomando para regadera o tina	\$ 6,647.00	152
E-49	<b>Kúbica.</b> Monomando para regadera, tina o regadera manual	\$ 7,542.00	152
E-50	Ensamble triple de empotrar para regadera y tina	\$ 2,450.00	144
E-50-AQ	Ensamble triple de empotrar para regadera o tina	\$ 2,022.00	144
E-50-II	Ensamble triple de empotrar para regadera o tina	\$ 2,450.00	144
E-59	<b>Explora.</b> Monomando para regadera o tina	\$ 4,081.00	146
E-60	Juego de ensamblajes individuales de empotrar para regadera	\$ 1,390.00	144
E-60-AQ	Juego de ensamblajes individuales de empotrar para regadera	\$ 1,045.00	144
E-60-II	Juego de ensamblajes individuales de empotrar para regadera	\$ 1,390.00	144
E-61	Juego de ensamblajes individuales de empotrar para regadera	\$ 1,390.00	145
E-61-AQ	Juego de ensamblajes individuales de empotrar para regadera	\$ 1,045.00	145
E-61-II	Juego de ensamblajes individuales de empotrar para regadera	\$ 1,390.00	145
E-72	<b>Mantiss.</b> Monomando para regadera o tina	\$ 4,163.00	146
E-77	<b>Aqua.</b> Monomando para regadera o tina	\$ 4,188.00	146
E-700	<b>Vértika.</b> Monomando para regadera o tina	\$ 5,694.00	152
E-701	<b>Vértika.</b> Monomando para regadera, tina o regadera manual	\$ 6,267.00	152
E-702	<b>Premier.</b> Monomando para regadera o tina	\$ 5,258.00	150
E-702-EB	<b>Premier.</b> Monomando para regadera o tina	\$ 6,051.00	150
E-703	<b>Premier.</b> Monomando para regadera, tina o regadera manual	\$ 5,960.00	151
E-705	<b>Explora.</b> Monomando para regadera, tina o regadera manual	\$ 4,779.00	147
E-708	<b>Century.</b> Monomando para regadera o tina	\$ 3,978.00	147
E-709	<b>Century.</b> Monomando para regadera, tina o regadera manual	\$ 4,615.00	147
E-710	<b>Squadra.</b> Monomando para regadera o tina	\$ 4,208.00	155
E-710-EB	<b>Squadra.</b> Monomando para regadera o tina	\$ 4,839.00	155
E-711	<b>Squadra.</b> Monomando para regadera, tina o regadera manual	\$ 5,067.00	155
E-712	<b>Máxima.</b> Monomando para regadera o tina	\$ 4,182.00	156
E-712-EB	◀ <b>NUEVO</b> <b>Máxima.</b> Monomando para regadera o tina	\$ 4,809.00	156
E-713	<b>Máxima.</b> Monomando para regadera, tina o regadera manual	\$ 5,067.00	156
E-713-EB	◀ <b>NUEVO</b> <b>Máxima.</b> Monomando para regadera, tina o regadera manual	\$ 5,827.00	156
E-714	<b>Nautilia.</b> Monomando para regadera o tina	\$ 5,381.00	151
E-717-EB	◀ <b>NUEVO</b> <b>Indus.</b> Monomando para regadera o tina	\$ 5,335.00	148
E-718-EB	◀ <b>NUEVO</b> <b>Indus.</b> Monomando para regadera o tina	\$ 6,030.00	148
E-791	<b>Century.</b> Monomando para regadera, tina o regadera manual	\$ 5,986.00	147
E-793	<b>Squadra.</b> Monomando para regadera, tina o regadera manual	\$ 6,466.00	155



## ÍNDICE ALFANUMÉRICO

MODELO		DESCRIPCIÓN	PRECIO	PÁGINA
E-907		<b>Explora.</b> Monomando de lavabo	\$ 5,561.00	42
E907-1.9	◀ ECOLVEX	<b>Explora.</b> Monomando de lavabo	\$ 5,561.00	42
E-907-CE		<b>Explora.</b> Monomando de lavabo	\$ 5,561.00	42
E907-CE-6	◀ ECOLVEX	<b>Explora.</b> Monomando de lavabo	\$ 5,561.00	42
E-908		<b>Explora.</b> Monomando de lavabo	\$ 5,158.00	42
E-908-CE		<b>Explora.</b> Monomando de lavabo	\$ 5,158.00	42
E-916		<b>Konos.</b> Monomando de lavabo	\$ 7,030.00	29
E-917		<b>Clásica.</b> Monomando de lavabo	\$ 6,043.00	29
E-920		<b>Álika.</b> Monomando de lavabo	\$ 8,447.00	30
E-921		<b>Álika alto.</b> Monomando de lavabo	\$ 10,586.00	30
E-922		<b>Bamboo.</b> Monomando de lavabo	\$ 8,038.00	31
E-922-B		<b>Bamboo.</b> Monomando de lavabo	\$ 9,243.00	31
E-922-EB		<b>Bamboo.</b> Monomando de lavabo	\$ 9,243.00	31
E-923		<b>Bamboo alto.</b> Monomando de lavabo	\$ 9,387.00	32
E-923-B		<b>Bamboo alto.</b> Monomando de lavabo	\$ 10,796.00	32
E-923-EB		<b>Bamboo alto.</b> Monomando de lavabo	\$ 10,796.00	32
E-924		<b>Nautilia.</b> Monomando de lavabo	\$ 8,447.00	41
E-925		<b>Nautilia alto.</b> Monomando de lavabo	\$ 9,852.00	41
E-928		<b>Century.</b> Monomando de lavabo	\$ 5,269.00	29
E928-1.9	◀ ECOLVEX	<b>Century.</b> Monomando de lavabo	\$ 5,269.00	29
E-929		<b>Squadra.</b> Monomando de lavabo	\$ 5,436.00	40
E929-1.9	◀ ECOLVEX	<b>Squadra.</b> Monomando de lavabo	\$ 5,436.00	40
E-930		<b>Novara.</b> Monomando de lavabo	\$ 7,220.00	40
E-937		<b>Squadra alto.</b> Monomando de lavabo	\$ 7,520.00	40
E-939		<b>Land.</b> Monomando de lavabo	\$ 6,043.00	45
E-939-EB	◀ NUEVO	<b>Land.</b> Monomando de lavabo	\$ 6,949.00	45
E-940		<b>Alba.</b> Monomando de lavabo	\$ 8,038.00	46
E-941		<b>Premier II.</b> Monomando de lavabo	\$ 6,518.00	39
E-941-EB		<b>Premier II.</b> Monomando de lavabo	\$ 7,497.00	39
E-943		<b>Century alto.</b> Monomando de lavabo	\$ 6,898.00	29
E-948		<b>Scala.</b> Monomando de lavabo	\$ 7,670.00	34
E-948-EB		<b>Scala.</b> Monomando de lavabo	\$ 8,821.00	34
E-949		<b>Scala alto.</b> Monomando de lavabo	\$ 8,922.00	34
E-949-EB		<b>Scala alto.</b> Monomando de lavabo	\$ 10,259.00	34
E-950-EB		<b>Indus.</b> Monomando de lavabo	\$ 9,243.00	35
E-951-EB		<b>Indus alto.</b> Monomando de lavabo	\$ 10,796.00	35
EP-3003		<b>Nuva.</b> Monomando de lavabo a pared	\$ 10,343.00	50
EP-3005		<b>Kúbica.</b> Monomando de lavabo a pared	\$ 12,308.00	50
EP-3007		<b>Vértika.</b> Monomando de lavabo a pared	\$ 11,015.00	50
EP-3007-EB	◀ NUEVO	<b>Vértika.</b> Monomando de lavabo a pared	\$ 12,667.00	50
EP-905		<b>Vértika.</b> Monomando de lavabo	\$ 9,308.00	35
EP-909		<b>Premier.</b> Monomando de lavabo	\$ 7,099.00	37
EP-909-EB		<b>Premier.</b> Monomando de lavabo	\$ 8,162.00	37
EP-932		<b>Máxima mediano.</b> Monomando de lavabo	\$ 7,304.00	44
EP-932-EB	◀ NUEVO	<b>Máxima mediano.</b> Monomando de lavabo	\$ 8,400.00	44
EP-933		<b>Máxima alto.</b> Monomando de lavabo	\$ 8,652.00	44
EP-933-EB	◀ NUEVO	<b>Máxima alto.</b> Monomando de lavabo	\$ 9,950.00	44
EP-938		<b>Premier alto.</b> Monomando de lavabo	\$ 9,122.00	38
EP-938-EB		<b>Premier alto.</b> Monomando de lavabo	\$ 10,489.00	38
EP-94		<b>Kúbica.</b> Monomando de lavabo	\$ 10,161.00	40
EP-945		<b>Nuva mediano.</b> Monomando de lavabo	\$ 11,655.00	36
EP-947		<b>Nuva alto.</b> Monomando de lavabo	\$ 11,964.00	36

# ÍNDICE ALFANUMÉRICO

MODELO		DESCRIPCIÓN	PRECIO	PÁGINA
EP-99		<b>Nuva.</b> Monomando de lavabo	\$ 9,674.00	36
EP3003-1.9	◀ ECOLVEX	<b>Nuva.</b> Monomando de lavabo a pared	\$ 10,343.00	50
EP99-1.9	◀ ECOLVEX	<b>Nuva.</b> Monomando de lavabo	\$ 9,674.00	36
ES-001		Espejo de doble vista giratorio con aumento de 3x	\$ 5,699.00	101
ES-003		Espejo retráctil, aumento de 5x, con luz led	\$ 7,988.00	101
FB-110-38		Flujómetro de sensor electrónico de baterías para taza flux, 6 L por descarga	\$ 20,435.00	214
FB-110-38-3.5	◀ ECOLVEX	Flujómetro de sensor electrónico de baterías para tazas flux, 3.5 L por descarga	\$ 20,435.00	214
FB-110-WC-4.8	◀ ECOLVEX	Flujómetro de sensor electrónico de baterías para taza flux, 4.8 L por descarga	\$ 20,435.00	214
FB-185-19		Flujómetro de sensor electrónico de baterías para mingitorio, 3 L por descarga	\$ 20,435.00	215
FB-185-19-0.5	◀ ECOLVEX	Flujómetro de sensor electrónico de baterías para mingitorio, 0.5 L por descarga	\$ 20,435.00	215
FB-185-19-1		Flujómetro de sensor electrónico de baterías para mingitorio, 1 L por descarga	\$ 20,435.00	215
FC-110-38-3.5	◀ ECOLVEX	Flujómetro de sensor electrónico para taza flux, 3.5 L por descarga	\$ 20,435.00	212
FC-110-WC-4.8	◀ ECOLVEX	Flujómetro de sensor electrónico de corriente para taza flux, 4.8 L por descarga	\$ 20,435.00	212
FC-185-19		Flujómetro de sensor electrónico para mingitorio, 3 L por descarga	\$ 20,435.00	213
FC-185-19-0.5	◀ ECOLVEX	Flujómetro de sensor electrónico de corriente para mingitorio, 0.5 L por descarga	\$ 20,435.00	213
FC-185-19-1		Flujómetro de sensor electrónico para mingitorio, 1 L por descarga	\$ 20,435.00	213
FERRY 1-1		Paquete institucional con flujómetro de manija y mingitorio	\$ 9,112.00	259
FERRY FB-1		Paquete institucional con flujómetro de sensor de baterías y mingitorio	\$ 14,746.00	260
FERRY FC-1		Paquete institucional con flujómetro de sensor de corriente y mingitorio	\$ 14,746.00	260
H-100		Regadera de chorro fijo	\$ 2,365.00	121
H100-6	◀ ECOLVEX	Regadera de chorro fijo	\$ 2,365.00	121
H-102		<b>Konos.</b> Regadera de chorro fijo	\$ 1,096.00	121
H-105		Regadera de chorro fijo	\$ 3,771.00	121
H-13341G		Mezcladora de hospital 8" a 12" con cuello de ganso giratorio	\$ 7,225.00	185
H13341G-1.9	◀ ECOLVEX	Mezcladora de hospital 8" a 12" con cuello de ganso giratorio	\$ 7,225.00	185
H-200		<b>Óptima.</b> Regadera de chorro fijo	\$ 1,427.00	121
H200-6	◀ ECOLVEX	<b>Óptima.</b> Regadera de chorro fijo	\$ 1,427.00	121
H-201		<b>Explora.</b> Regadera de chorro fijo	\$ 1,656.00	122
H201-6	◀ ECOLVEX	<b>Explora.</b> Regadera de chorro fijo	\$ 1,656.00	122
H-201-B		<b>Explora.</b> Regadera de chorro fijo	\$ 1,904.00	122
H-201-EB		<b>Explora.</b> Regadera de chorro fijo	\$ 1,904.00	122
H-202		<b>Iguazú.</b> Regadera de chorro vigorizante	\$ 1,578.00	123
H-202-EB		<b>Iguazú.</b> Regadera de chorro vigorizante	\$ 1,815.00	123
H-3002		<b>Kúbica.</b> Regadera de chorro fijo, plato ancho	\$ 10,785.00	128
H-3003		Regadera de chorro fijo con sistema anticalcáreo plato ancho	\$ 3,406.00	128
H3003-8	◀ ECOLVEX	Regadera de chorro fijo con sistema anticalcáreo plato ancho	\$ 3,406.00	128
H-3004		Regadera de chorro fijo con sistema anticalcáreo plato ancho	\$ 3,406.00	128
H-3005		<b>Premier.</b> Regadera de chorro fijo con plato ancho	\$ 5,723.00	130
H3005-6	◀ ECOLVEX	<b>Premier.</b> Regadera de chorro fijo con plato ancho	\$ 5,723.00	130
H-3006		<b>Kúbica.</b> Regadera de chorro fijo con plato ancho	\$ 7,658.00	131
H3006-6	◀ ECOLVEX	<b>Kúbica.</b> Regadera de chorro fijo con plato ancho	\$ 7,658.00	131
H-3007		Regadera de chorro fijo con plato ancho	\$ 10,520.00	128
H-3008		Regadera redonda, plato ancho. Ultraplana de chorro fijo	\$ 9,373.00	132
H-3009		Regadera cuadrada, plato ancho. Ultraplana de chorro fijo	\$ 9,605.00	132
H-3010		Regadera redonda, plato ancho. Ultraplana de chorro fijo	\$ 9,405.00	133
H-3011		Regadera cuadrada, plato ancho. Ultraplana de chorro fijo	\$ 9,637.00	133
H-3013		Regadera cuadrada, plato ancho. Ultraplana de chorro fijo	\$ 14,701.00	133
H-3300		Regadera multichorro. Con botón de cambios en el plato	\$ 2,298.00	134
H-3301-C/G		Regadera multichorro. Con palanca de cambios en el plato	\$ 2,824.00	134
H-3302		Regadera redonda multichorro de plato ancho	\$ 3,976.00	135
H-3302-C/B		Regadera redonda multichorro de plato ancho	\$ 3,976.00	135
H-3303		Regadera cuadrada multichorro de plato ancho	\$ 3,976.00	135

## ÍNDICE ALFANUMÉRICO

MODELO	DESCRIPCIÓN	PRECIO	PÁGINA
H-3303-C/B	Regadera cuadrada multichorro de plato ancho	\$ 3,976.00	135
H-500	Regadera de chorro fijo	\$ 1,675.00	124
H500-6	Regadera de chorro fijo	\$ 1,724.00	124
H500-8	Regadera de chorro fijo	\$ 1,724.00	124
H-600	Regadera de chorro fijo	\$ 1,427.00	124
H-7190	Desagüe para tina con sistema de push	\$ 3,376.00	161
H-8801	Contra canasta para fregadero	\$ 2,413.00	118
H-8802	Contra canasta para fregadero con canastilla removible	\$ 1,476.00	118
H-900	<b>Nuva.</b> Regadera de chorro fijo	\$ 2,960.00	125
H-904	<b>Vértika.</b> Regadera de chorro fijo	\$ 4,156.00	125
H1000-TR011	Regadera de chorro regulable	\$ 3,801.00	127
H3005-TR035-EB	<b>Premier.</b> Regadera de chorro fijo con plato ancho	\$ 8,437.00	130
H3006-TR035-EB	<b>Kúbica.</b> Regadera de chorro fijo con plato ancho	\$ 10,664.00	131
HM-14	<b>Antares.</b> Mezcladora de lavabo 4"	\$ 5,130.00	25
HM-17	<b>Albatros.</b> Mezcladora de lavabo 4"	\$ 4,956.00	25
HM-18	<b>Antea.</b> Mezcladora de lavabo 4"	\$ 4,894.00	25
HM-21	<b>Ática.</b> Mezcladora de lavabo 4"	\$ 5,130.00	25
HM-22	<b>Acaya.</b> Mezcladora de lavabo 4"	\$ 4,894.00	26
HM-37	<b>Albatros.</b> Mezcladora para fregadero	\$ 5,215.00	105
HM-38	<b>Flamingo.</b> Mezcladora para fregadero	\$ 5,215.00	105
HOT-105	<b>Explora.</b> Toallero de barra	\$ 2,433.00	82
HOT-105-45	<b>Explora.</b> Toallero de barra de 45 cm	\$ 2,266.00	82
HOT-106	<b>Explora.</b> Gancho sencillo	\$ 821.00	82
HOT-107	<b>Explora.</b> Portacepillos	\$ 1,191.00	82
HOT-108	<b>Explora.</b> Jabonera	\$ 1,186.00	83
HOT-109	<b>Explora.</b> Toallero sencillo	\$ 1,618.00	83
HOT-117	<b>Explora.</b> Portapapel	\$ 1,559.00	83
IG-20	Interceptor de grasa con canastilla para sedimentos sólidos	\$ 20,701.00	180
IG-20-PTM	Interceptor de grasa de polietileno con tapa metálica	\$ 16,325.00	180
IG-40	Interceptor de grasa con canastilla para sedimentos sólidos	\$ 35,863.00	180
LUS-100	<b>Lusitania.</b> Monomando de lavabo	\$ 3,039.00	46
LUS-101	<b>Lusitania alto.</b> Monomando de lavabo	\$ 4,132.00	46
LUS-200	<b>Lusitania.</b> Monomando para regadera o tina	\$ 2,123.00	153
LV ALASKA	Lavabo de sobreponer sin rebosadero	\$ 3,695.00	244
LV ANNI	Lavabo de una perforación de sobreponer con rebosadero	\$ 2,091.00	244
LV CASSINI	Lavabo de sobreponer sin rebosadero	\$ 1,936.00	246
LV CASSINI M	Lavabo de sobreponer sin rebosadero. Color marfil	\$ 1,936.00	246
LV CLAP	Lavabo de sobreponer sin rebosadero	\$ 2 103.00	246
LV ELIPSIS	Lavabo de sobrecubierta sin rebosadero	\$ 1,403.00	250
LV FUTURA1	Lavabo de una perforación de sobreponer con rebosadero	\$ 3,695.00	247
LV FUTURA1 M	Lavabo de una perforación de sobreponer con rebosadero. Color marfil	\$ 3,695.00	247
LV LUCERNA1	Lavabo de una perforación de sobreponer con rebosadero	\$ 3,695.00	247
LV LUCERNA1 M	Lavabo de una perforación de sobreponer con rebosadero. Color marfil	\$ 3,695.00	247
LV LUCERNA3	Lavabo de tres perforaciones de sobreponer con rebosadero	\$ 3,695.00	248
LV LUCERNA3 M	Lavabo de tres perforaciones de sobreponer con rebosadero. Color marfil	\$ 3,695.00	248
LV LUGANO	Lavabo de bajocubierta con rebosadero	\$ 1,762.00	251
LV MARCUS	Lavabo de sobrecubierta con rebosadero	\$ 2,203.00	250
LV MARCUS BC	Lavabo de bajocubierta con rebosadero	\$ 2,385.00	251
LV MARCUS BC M	Lavabo de bajocubierta con rebosadero. Color marfil	\$ 2,385.00	251
LV MARCUS M	Lavabo de sobrecubierta con rebosadero. Color marfil	\$ 2,203.00	250
LV MOREA	Lavabo de sobreponer sin rebosadero	\$ 1,403.00	249
LV MOREA1	Lavabo de una perforación de sobreponer con rebosadero	\$ 1,578.00	249



## ÍNDICE ALFANUMÉRICO

MODELO		DESCRIPCIÓN	PRECIO	PÁGINA
LV NARI	◀ NUEVO	Lavabo de sobreponer sin rebosadero	\$ 3,695.00	244
LV SANTORINI		Lavabo de sobreponer sin rebosadero	\$ 1,757.00	249
LV SANTORINI1		Lavabo de una perforación de sobreponer con rebosadero	\$ 2,091.00	249
LV SIRA	◀ NUEVO	Lavabo de sobreponer sin rebosadero	\$ 3,695.00	244
LV STALA		Lavabo de doble instalación sin rebosadero	\$ 2,260.00	250
LV TRAZZO		Lavabo de sobreponer sin rebosadero	\$ 2,215.00	248
LV TRAZZO M		Lavabo de sobreponer sin rebosadero. Color marfil	\$ 2,215.00	248
M-1004		<b>Konos.</b> Mezcladora de lavabo 8" a 12"	\$ 11,038.00	28
M-1005		<b>Clásica.</b> Mezcladora de lavabo 8" a 12"	\$ 7,904.00	28
M-1006		<b>Nautilia.</b> Mezcladora de lavabo 8" a 12"	\$ 11,081.00	28
MB-1011		Secador de Manos. Con botón accionador	\$ 9,142.00	203
MB-1012		Secador de Manos TURBO. Con sensor	\$ 14,631.00	203
MB-1012-AI		Secador de Manos TURBO. Con sensor	\$ 18,106.00	203
MB-1012-AIB		Secador de Manos TURBO. Con sensor	\$ 18,106.00	203
MB-1100		Dosificador electrónico con sensor para jabón líquido	\$ 6,636.00	204
MB-1101		Dosificador electrónico con sensor para jabón de espuma	\$ 7,773.00	204
MB-1102-AIB		Dosificador electrónico con sensor para jabón líquido	\$ 6,636.00	204
MB-1103-AIB		Dosificador electrónico con sensor para jabón de espuma	\$ 7,773.00	204
ME-302		<b>Tritón.</b> Mezcladora para fregadero	\$ 5,167.00	105
ME-303		<b>Premier.</b> Mezcladora para fregadero con cabezal retráctil magnético	\$ 9,855.00	106
ME-304		<b>Premier.</b> Mezcladora para fregadero. Cabezal movable 360°	\$ 8,953.00	107
MEP-2004		<b>Iguazú.</b> Mezcladora de lavabo 8" a 12"	\$ 6,436.00	27
MEP-2006		<b>Nuva.</b> Mezcladora de lavabo 8" a 12"	\$ 10,394.00	27
MEP2006-1.9	◀ ECOLVEX	<b>Nuva.</b> Mezcladora de lavabo 8" a 12"	\$ 10,394.00	27
MEP-2115		<b>Premier.</b> Mezcladora de lavabo 8" a 12"	\$ 11,225.00	27
MG FERRY	◀ ECOLVEX	Mingitorio flujo tipo cascada	\$ 8,691.00	239
MG GOBI TDS2	◀ ECOLVEX	Mingitorio seco con sistema <b>TDS2</b>	\$ 11,714.00	242
MG MOJAVE	◀ ECOLVEX	Mingitorio flujo tipo cascada	\$ 6,653.00	239
MG MOJAVE TDS2	◀ ECOLVEX	Mingitorio seco con sistema <b>TDS2</b>	\$ 8,965.00	241
MG NEGEV TDS2	◀ ECOLVEX	Mingitorio seco con sistema <b>TDS2</b>	\$ 11,714.00	241
MI-01-S/C		<b>Elite.</b> Mezcladora de lavabo 4"	\$ 3,577.00	26
MI01-S/C-1.9	◀ ECOLVEX	<b>Elite.</b> Mezcladora de lavabo 4"	\$ 3,577.00	26
MI-02-S/C		<b>Primma.</b> Mezcladora de lavabo 4"	\$ 4,051.00	26
MI02-S/C-1.9	◀ ECOLVEX	<b>Primma.</b> Mezcladora de lavabo 4"	\$ 4,051.00	26
MP-1000		<b>Vértika.</b> Mezcladora de lavabo 8" a 12"	\$ 11,753.00	27
MR-1001		<b>Vértika.</b> Mezcladora individual de empotrar para regadera	\$ 3,665.00	145
MR-1005		<b>Clásica.</b> Mezcladora individual de empotrar para regadera	\$ 2,449.00	145
NAO 1-3.5		Paquete institucional con fluxómetro de manija y taza	\$ 8,520.00	255
NAO FB-3.5		Paquete institucional con fluxómetro de sensor de baterías y taza	\$ 14,213.00	256
NAO FC-3.5		Paquete institucional con fluxómetro de sensor de corriente y taza	\$ 14,213.00	258
NAO17 1-3.5		Paquete institucional con fluxómetro de manija y taza	\$ 8,520.00	256
NAO17 FB-3.5		Paquete institucional con fluxómetro de sensor de baterías y taza	\$ 14,213.00	257
NAO17 FC-3.5		Paquete institucional con fluxómetro de sensor de corriente y taza	\$ 14,213.00	259
OP CAPRI PLUS	◀ ECOLVEX	Inodoro cuadrado. Una sola pieza. Descarga de 4.8 LPD	\$ 11,919.00	218
OP RIVOLI PLUS	◀ ECOLVEX	Inodoro elongado. Una sola pieza. Descarga de 4.8 LPD	\$ 11,919.00	217
PD-01-AI		Pedestal para dosificadores de jabón o gel	\$ 3,918.00	205
PIA-100		<b>Piazza.</b> Monomando de lavabo	\$ 3,039.00	47
PIA-100-EB	◀ NUEVO	<b>Piazza.</b> Monomando de lavabo	\$ 3,495.00	47
PIA-101		<b>Piazza alto.</b> Monomando de lavabo	\$ 4,132.00	47
PIA-101-EB	◀ NUEVO	<b>Piazza alto.</b> Monomando de lavabo	\$ 4,752.00	47
PIA-105		<b>Piazza.</b> Toallero de barra	\$ 1,319.00	91
PIA-105-EB	◀ NUEVO	<b>Piazza.</b> Toallero de barra	\$ 1,517.00	92

## ÍNDICE ALFANUMÉRICO

MODELO	DESCRIPCIÓN	PRECIO	PÁGINA
PIA-106	<b>Piazza.</b> Gancho sencillo	\$ 389.00	91
PIA-106-EB < NUEVO	<b>Piazza.</b> Gancho sencillo	\$ 447.00	92
PIA-109	<b>Piazza.</b> Toallero sencillo	\$ 593.00	91
PIA-109-EB < NUEVO	<b>Piazza.</b> Toallero sencillo	\$ 682.00	92
PIA-117	<b>Piazza.</b> Portapapel	\$ 618.00	91
PIA-117-EB < NUEVO	<b>Piazza.</b> Portapapel	\$ 711.00	92
PIA-200	<b>Piazza.</b> Monomando para regadera	\$ 2,123.00	153
PIA-200-EB < NUEVO	<b>Piazza.</b> Monomando para regadera	\$ 2,441.00	153
PIU-05	<b>Piura.</b> Toallero de barra	\$ 4,352.00	93
PIU-06	<b>Piura.</b> Gancho sencillo	\$ 1,709.00	93
PIU-09	<b>Piura.</b> Toallero sencillo	\$ 2,703.00	93
PIU-100	<b>Piura.</b> Monomando de lavabo	\$ 10,795.00	49
PIU-101	<b>Piura alto.</b> Monomando de lavabo	\$ 13,597.00	49
PIU-17	<b>Piura.</b> Portapapel	\$ 2,019.00	93
PIU-200	<b>Piura.</b> Monomando para regadera o tina	\$ 7,040.00	157
PIU-201	<b>Piura.</b> Monomando para regadera, tina o regadera manual	\$ 8,014.00	157
REJ-01	Jabonera de rejilla rectangular	\$ 1,976.00	99
REJ-02	Repisa de rejilla esquinera	\$ 2,399.00	99
REJ-03	Repisa de rejilla semicircular doble	\$ 5,767.00	99
REJ-04	Repisa de rejilla rectangular doble	\$ 7,168.00	99
REJ-05	Repisa de rejilla esquinera doble	\$ 7,981.00	100
RM-5	<b>Antiqua.</b> Regadera manual	\$ 7,396.00	138
RM-7	<b>Futura.</b> Regadera manual	\$ 7,396.00	138
RM7-6 < ECOLVEX	<b>Futura.</b> Regadera manual	\$ 7,396.00	138
RM-13	<b>Vértika.</b> Regadera manual	\$ 12,077.00	139
RM-14	Regadera manual	\$ 7,396.00	139
RM-15	Regadera manual	\$ 7,396.00	139
RM-17	<b>Futura II.</b> Regadera manual	\$ 7,396.00	139
RM-22	<b>Nuva.</b> Regadera manual de altura deslizable	\$ 5,812.00	141
RM22-6 < ECOLVEX	<b>Nuva.</b> Regadera manual de altura deslizable	\$ 5,812.00	141
RM-23	Regadera manual de altura deslizable	\$ 6,059.00	141
RM-24	Regadera manual de altura deslizable	\$ 7,192.00	141
RM-25	Regadera manual de altura deslizable	\$ 6,059.00	141
RM-26	Regadera manual de altura deslizable	\$ 7,192.00	142
RM-27	Regadera manual de altura deslizable	\$ 5,827.00	142
RM-28	Regadera manual de altura deslizable	\$ 5,348.00	142
RM-29	Regadera manual de altura deslizable	\$ 6,336.00	142
RM-30 < NUEVO	<b>Whip.</b> Regadera manual con soporte movible	\$ 4,238.00	140
RM-30-EB < NUEVO	<b>Whip.</b> Regadera manual con soporte movible	\$ 4,874.00	140
RM12-H101	<b>Nuva.</b> Regadera manual	\$ 7,396.00	140
SS-1	Acondicionador para aguas duras de corriente Sinsarro	\$ 7,781.00	197
S-TZF-P	Soporte para taza TZF Nao a Pared ajustable para dos alturas	\$ 4,511.00	238
TANQUE AUSTRAL	Descarga de 3.8 LPD. Botón accionador	\$ 1,825.00	230
TANQUE AUSTRAL P	Descarga de 3.8 LPD. Palanca accionadora	\$ 1,825.00	231
TANQUE BOLMEN16	Descarga de 4.8 LPD. Botón accionador	\$ 2,221.00	224
TANQUE BOLMEN16 M	Descarga de 4.8 LPD. Botón accionador. Color marfil	\$ 2,221.00	224
TANQUE DRAKAR	Descarga de 4.8 LPD. Botón accionador	\$ 1,820.00	227
TANQUE DRAKAR M	Descarga de 4.8 LPD. Botón accionador. Color marfil	\$ 1,820.00	227
TANQUE DRAKAR16	Descarga de 4.8 LPD. Botón accionador	\$ 1,820.00	228
TANQUE MIURA16	Descarga de 4.8 LPD. Botón accionador	\$ 3,703.00	222
TANQUE MIURA16 TCC	Descarga de 4.8 LPD. Botón de sensor y botón lateral manual	\$ 7,802.00	221
TANQUE MURANO	Descarga de 4.8 LPD. Botón accionador	\$ 4,264.00	219

## ÍNDICE ALFANUMÉRICO

MODELO	DESCRIPCIÓN	PRECIO	PÁGINA
TANQUE OLIMPIA	Descarga de 3.8 LPD. Botón accionador	\$ 1,620.00	226
TANQUE OLIMPIA M	Descarga de 3.8 LPD. Botón accionador. Color marfil	\$ 1,620.00	226
TANQUE OPTION	Descarga de 4.8 LPD. Botón accionador	\$ 1,550.00	229
TANQUE RÓDANO16	Descarga de 4.8 LPD. Botón accionador	\$ 2,221.00	225
TANQUE RÓDANO16 M	Descarga de 4.8 LPD. Botón accionador. Color marfil	\$ 2,221.00	225
TAZA AUSTRAL	Taza elongada compacta y trampa expuesta	\$ 2,144.00	230
TAZA BOLMEN16	Taza elongada y trampa expuesta de altura confortable	\$ 3,334.00	224
TAZA BOLMEN16 M	Taza elongada y trampa expuesta de altura confortable. Color marfil	\$ 3,334.00	224
TAZA DRAKAR	Taza elongada y trampa expuesta.	\$ 2,725.00	227
TAZA DRAKAR M	Taza elongada y trampa expuesta. Color marfil	\$ 2,725.00	227
TAZA DRAKAR16	Taza elongada y trampa expuesta de altura confortable	\$ 2,725.00	228
TAZA MIURA16	Taza elongada y trampa oculta. Desalojo perfecto	\$ 5,555.00	222
TAZA MURANO	Taza elongada y trampa oculta de altura confortable	\$ 6,398.00	219
TAZA OLIMPIA	Taza redonda y trampa expuesta	\$ 2,435.00	226
TAZA OLIMPIA M	Taza redonda y trampa expuesta. Color marfil	\$ 2,435.00	226
TAZA OPTION	Taza elongada compacta y trampa expuesta	\$ 2,329.00	229
TAZA RÓDANO16	Taza elongada y trampa expuesta de altura confortabe	\$ 3,334.00	225
TAZA RÓDANO16 M	Taza elongada y trampa expuesta de altura confortabe. Color marfil	\$ 3,334.00	225
TH-001	Tubo extensión de 37 cm para contra de lavabo	\$ 590.00	55
TH-058	Contra con rejilla para lavabo con rebosadero	\$ 1,504.00	53
TH-059	Contra con rejilla para lavabo sin rebosadero	\$ 1,504.00	53
TH-062	Contra tipo hongo para lavabo con rebosadero	\$ 1,454.00	53
TH-063	Contra tipo hongo para lavabo sin rebosadero	\$ 1,454.00	53
TH-064	Contra de push para lavabo con rebosadero	\$ 1,742.00	54
TH-064-EB	◀ <b>NUEVO</b> Contra de push para lavabo con rebosadero	\$ 2,003.00	54
TH-065	Contra de push para lavabo sin rebosadero	\$ 1,742.00	54
TH-065-EB	◀ <b>NUEVO</b> Contra de push para lavabo sin rebosadero	\$ 2,003.00	54
TH-100	Maneral central	\$ 773.00	23
TH-101	Maneral central	\$ 1,114.00	23
TH-148	<b>Elite.</b> Salida para tina a pared	\$ 2,471.00	159
THP-968	Extensión de 17 cm para monomando de lavabo	\$ 2,267.00	35
TR-011	Brazo y chapetón para regadera	\$ 632.00	136
TR-012	Brazo y chapetón para regadera	\$ 695.00	136
TR-013	Brazo y chapetón cuadrado para regadera	\$ 805.00	136
TR-035	Brazo y chapetón angular para regadera de plato ancho	\$ 1,580.00	136
TR-036	Brazo y chapetón cuadrado para regadera de plato ancho	\$ 2,258.00	137
TR-037	Brazo y chapetón al techo redondo para regadera	\$ 1,508.00	137
TR-038	Brazo y chapetón al techo cuadrado para regadera	\$ 1,998.00	137
TR-039	Brazo y chapetón angular para regadera	\$ 2,595.00	137
TUB-05	◀ <b>NUEVO</b> <b>Tubular.</b> Toallero de barra	\$ 2,224.00	96
TUB-05-EB	◀ <b>NUEVO</b> <b>Tubular.</b> Toallero de barra	\$ 2,558.00	97
TUB-06	◀ <b>NUEVO</b> <b>Tubular.</b> Gancho sencillo	\$ 743.00	96
TUB-06-EB	◀ <b>NUEVO</b> <b>Tubular.</b> Gancho sencillo	\$ 855.00	97
TUB-09	◀ <b>NUEVO</b> <b>Tubular.</b> Toallero sencillo	\$ 1,099.00	96
TUB-09-EB	◀ <b>NUEVO</b> <b>Tubular.</b> Toallero sencillo	\$ 1,265.00	98
TUB-10	◀ <b>NUEVO</b> <b>Tubular.</b> Portatoallas múltiple	\$ 4,457.00	96
TUB-10-EB	◀ <b>NUEVO</b> <b>Tubular.</b> Portatoallas múltiple	\$ 5,126.00	98
TUB-17	◀ <b>NUEVO</b> <b>Tubular.</b> Portapapel sencillo	\$ 1,527.00	97
TUB-17-EB	◀ <b>NUEVO</b> <b>Tubular.</b> Portapapel sencillo	\$ 1,755.00	98
TUB-35	◀ <b>NUEVO</b> <b>Tubular.</b> Portapapel con soporte de apoyo tipo barra de seguridad	\$ 2,290.00	97
TUB-35-EB	◀ <b>NUEVO</b> <b>Tubular.</b> Portapapel con soporte de apoyo tipo barra de seguridad	\$ 2,633.00	98
TV-012	Válvula de paso roscable	\$ 807.00	55

## ÍNDICE ALFANUMÉRICO

MODELO	DESCRIPCIÓN	PRECIO	PÁGINA
TV-016	Césped para lavabo con registro	\$ 1,725.00	56
TV-016-EB	<b>NUEVO</b> Césped para lavabo con registro	\$ 1,984.00	56
TV-016-40	Césped para lavabo de 40 cm de largo con registro	\$ 2,163.00	56
TV-016-40-EB	<b>NUEVO</b> Césped para lavabo de 40 cm de largo con registro	\$ 2,487.00	56
TV-017	Césped para lavabo con registro	\$ 1,999.00	57
TV-017-EB	<b>NUEVO</b> Césped para lavabo con registro	\$ 2,299.00	57
TV-017-40	Césped para lavabo de 40 cm de largo con registro	\$ 2,295.00	57
TV-017-40-EB	<b>NUEVO</b> Césped para lavabo de 40 cm de largo con registro	\$ 2,639.00	57
TV-030	Césped para fregadero con registro	\$ 2,481.00	119
TV-031	Conexión para céspol. Tarja doble	\$ 2,220.00	119
TV-060	<b>Nuva.</b> Salida para tina a pared	\$ 3,537.00	159
TV-061	<b>Nuva.</b> Salida para tina a pared	\$ 3,829.00	159
TV-062	<b>Premier.</b> Salida para tina a pared	\$ 2,621.00	159
TV-062-EB	<b>Premier.</b> Salida para tina a pared	\$ 3,015.00	160
TV-064	<b>Olimpo.</b> Salida para tina a pared	\$ 2,187.00	160
TV-069	<b>Vértika.</b> Salida para tina a pared	\$ 3,940.00	160
TV-081	<b>Vértika.</b> Salida para tina a piso	\$ 7,016.00	160
TV-100	Llave de lavabo economizadora a pared	\$ 3,874.00	187
TV-105	Llave de lavabo economizadora	\$ 3,692.00	187
TV105-2	<b>ECOLVEX</b> Llave de lavabo economizadora	\$ 3,692.00	187
TV-106	<b>Stala.</b> Llave de lavabo economizadora	\$ 3,479.00	188
TV-121	Llave de lavabo temporizadora a pared	\$ 4,452.00	188
TV121-1.9	<b>ECOLVEX</b> Llave de lavabo economizadora a pared	\$ 4,452.00	188
TV-122	Llave de lavabo temporizadora a piso	\$ 4,245.00	188
TV122-1.9	<b>ECOLVEX</b> Llave de lavabo economizadora a piso	\$ 4,245.00	188
TV-190	<b>Nimbus.</b> Llave de lavabo electrónica de proximidad. De baterías de litio 6V	\$ 16,145.00	191
TV190-1.9	<b>ECOLVEX</b> <b>Nimbus.</b> Llave de lavabo electrónica de proximidad. De baterías de litio 6V	\$ 16,145.00	191
TV-200	<b>Nuva.</b> Llave de lavabo electrónica de sensor a pared. De baterías alcalinas AA	\$ 15,545.00	191
TV-200-C	<b>Nuva.</b> Llave de lavabo electrónica de sensor a pared. De corriente	\$ 16,379.00	191
TV-201	Llave de lavabo electrónica de sensor a pared. De baterías alcalinas AA	\$ 15,545.00	183
TV201-1.9	<b>ECOLVEX</b> Llave de lavabo electrónica de sensor a pared. De baterías alcalinas AA	\$ 15,545.00	183
TV-201-C	Llave de lavabo electrónica de sensor a pared. De corriente	\$ 16,379.00	183
TV201-C-1.9	<b>ECOLVEX</b> Llave de lavabo electrónica de sensor a pared. De corriente	\$ 16,379.00	183
TV-203	Llave de lavabo electrónica de sensor a pared. De baterías alcalinas AA	\$ 15,545.00	184
TV203-1.9	<b>ECOLVEX</b> Llave de lavabo electrónica de sensor a pared. De baterías alcalinas AA	\$ 15,545.00	184
TV-203-C	Llave de lavabo electrónica de sensor a pared. De corriente	\$ 16,379.00	184
TV203-C-1.9	<b>ECOLVEX</b> Llave de lavabo electrónica de sensor a pared. De corriente	\$ 16,379.00	184
TV-296	<b>Argos.</b> Llave de lavabo electrónica de sensor. De baterías alcalinas AA	\$ 15,545.00	192
TV296-1.9	<b>ECOLVEX</b> <b>Argos.</b> Llave de lavabo electrónica de sensor. De baterías alcalinas AA	\$ 15,545.00	192
TV-296-C	<b>Argos.</b> Llave de lavabo electrónica de sensor. De corriente	\$ 16,379.00	192
TV296-C-1.9	<b>ECOLVEX</b> <b>Argos.</b> Llave de lavabo electrónica de sensor. De corriente	\$ 16,379.00	192
TV-297	<b>Alfa.</b> Llave de lavabo electrónica de sensor. De baterías alcalinas AA	\$ 15,545.00	192
TV297-1.9	<b>ECOLVEX</b> <b>Alfa.</b> Llave de lavabo electrónica de sensor. De baterías alcalinas AA	\$ 15,545.00	192
TV-297-C	<b>Alfa.</b> Llave de lavabo electrónica de sensor. De corriente	\$ 16,379.00	192
TV297-C-1.9	<b>ECOLVEX</b> <b>Alfa.</b> Llave de lavabo electrónica de sensor. De corriente	\$ 16,379.00	192
TV-298	<b>Omega.</b> Llave de lavabo electrónica de sensor. De baterías alcalinas AA	\$ 15,545.00	193
TV298-1.9	<b>ECOLVEX</b> <b>Omega.</b> Llave de lavabo electrónica de sensor. De baterías alcalinas AA	\$ 15,545.00	193
TV-298-C	<b>Omega.</b> Llave de lavabo electrónica de sensor. De corriente	\$ 16,379.00	193
TV298-C-1.9	<b>ECOLVEX</b> <b>Omega.</b> Llave de lavabo electrónica de sensor. De corriente	\$ 16,379.00	193
TV-302	<b>Líquida.</b> Llave de lavabo electrónica de sensor. De baterías alcalinas AA	\$ 15,545.00	194
TV302-1.5	<b>ECOLVEX</b> <b>Líquida.</b> Llave de lavabo electrónica de sensor. De baterías alcalinas AA	\$ 15,545.00	194
TV-302-B	<b>Líquida.</b> Llave de lavabo electrónica de sensor. De baterías alcalinas AA	\$ 17,877.00	194



## ÍNDICE ALFANUMÉRICO

MODELO		DESCRIPCIÓN	PRECIO	PÁGINA
TV-302-C		<b>Líquida.</b> Llave de lavabo electrónica de sensor. De corriente	\$ 16,379.00	194
TV302-C-1.5	◀ ECOLVEX	<b>Líquida.</b> Llave de lavabo electrónica de sensor. De corriente	\$ 16,379.00	194
TV-304		<b>Forza.</b> Llave de lavabo electrónica de sensor. De baterías alcalinas AA	\$ 14,221.00	195
TV304-1.5	◀ ECOLVEX	<b>Forza.</b> Llave de lavabo electrónica de sensor. De baterías alcalinas AA	\$ 14,221.00	195
TV-304-C		<b>Forza.</b> Llave de lavabo electrónica de sensor. De corriente	\$ 14,982.00	195
TV304-C-1.5	◀ ECOLVEX	<b>Forza.</b> Llave de lavabo electrónica de sensor. De corriente	\$ 14,982.00	195
TV-305		Llave de lavabo electrónica de sensor. De baterías alcalinas AA	\$ 12,087.00	195
TZF NAO	◀ ECOLVEX	Taza para fluxómetro, elongada, trampa expuesta	\$ 5,165.00	236
TZF NAO P	◀ ECOLVEX	Taza para fluxómetro a pared. Trampa semi oculta	\$ 5,580.00	238
TZF NAO17	◀ ECOLVEX	Taza para fluxómetro, elongada, trampa expuesta. Altura comfortable	\$ 5,165.00	236
V.D.1176		Válvula de drenaje antirretorno. Para tubo de albañal	\$ 9,143.00	181
V.D.1176-6		Válvula de drenaje antirretorno. Para tubo de PVC sanitario de 6"	\$ 9,143.00	181
VCG-2		Llave de hospital con cuello de ganso giratorio manija corta	\$ 4,040.00	185
VCG-2T		Llave de hospital con cuello de ganso giratorio. Maneral Tritón	\$ 4,040.00	185
VCG2-1.9	◀ ECOLVEX	Llave de hospital con cuello de ganso giratorio manija corta	\$ 4,040.00	185
WC AUSTRAL	◀ ECOLVEX	Inodoro, taza y tanque elongado compacto. Trampa expuesta	\$ 3,969.00	230
WC AUSTRAL P	◀ ECOLVEX	Inodoro, taza y tanque elongado compacto. Trampa expuesta	\$ 3,969.00	231
WC BOLMEN16	◀ ECOLVEX	Taza elongada y trampa oculta de altura comfortable	\$ 5,555.00	224
WC BOLMEN16 M	◀ ECOLVEX	Taza elongada y trampa oculta de altura comfortable. Color marfil	\$ 5,555.00	224
WC DRAKAR	◀ ECOLVEX	Inodoro, taza y tanque elongado. Trampa expuesta	\$ 4,545.00	227
WC DRAKAR M	◀ ECOLVEX	Inodoro, taza y tanque elongado. Trampa expuesta. Color marfil	\$ 4,545.00	227
WC DRAKAR16	◀ ECOLVEX	Inodoro, taza y tanque elongado. Trampa expuesta	\$ 4,545.00	228
WC MIURA16	◀ ECOLVEX	Inodoro, taza y tanque Elongado. Trampa oculta	\$ 9,258.00	222
WC MIURA16 TCC	◀ ECOLVEX	Inodoro, taza y tanque elongado. Tecnología Cero Contacto	\$ 13,357.00	221
WC MURANO	◀ ECOLVEX	Inodoro, taza y tanque elongado. Trampa oculta	\$ 10,662.00	219
WC OLIMPIA	◀ ECOLVEX	Inodoro, taza y tanque redondo. Trampa expuesta	\$ 4,055.00	226
WC OLIMPIA M	◀ ECOLVEX	Inodoro, taza y tanque redondo. Trampa expuesta. Color marfil	\$ 4,055.00	226
WC OPTION	◀ ECOLVEX	Inodoro, taza y tanque elongado compacto. Trampa expuesta	\$ 3,879.00	229
WC RÓDANO16	◀ ECOLVEX	Inodoro, taza y tanque elongado. Trampa expuesta	\$ 5,555.00	225
WC RÓDANO16 M	◀ ECOLVEX	Inodoro, taza y tanque elongado. Trampa expuesta. Color marfil	\$ 5,555.00	225

# ACABADOS

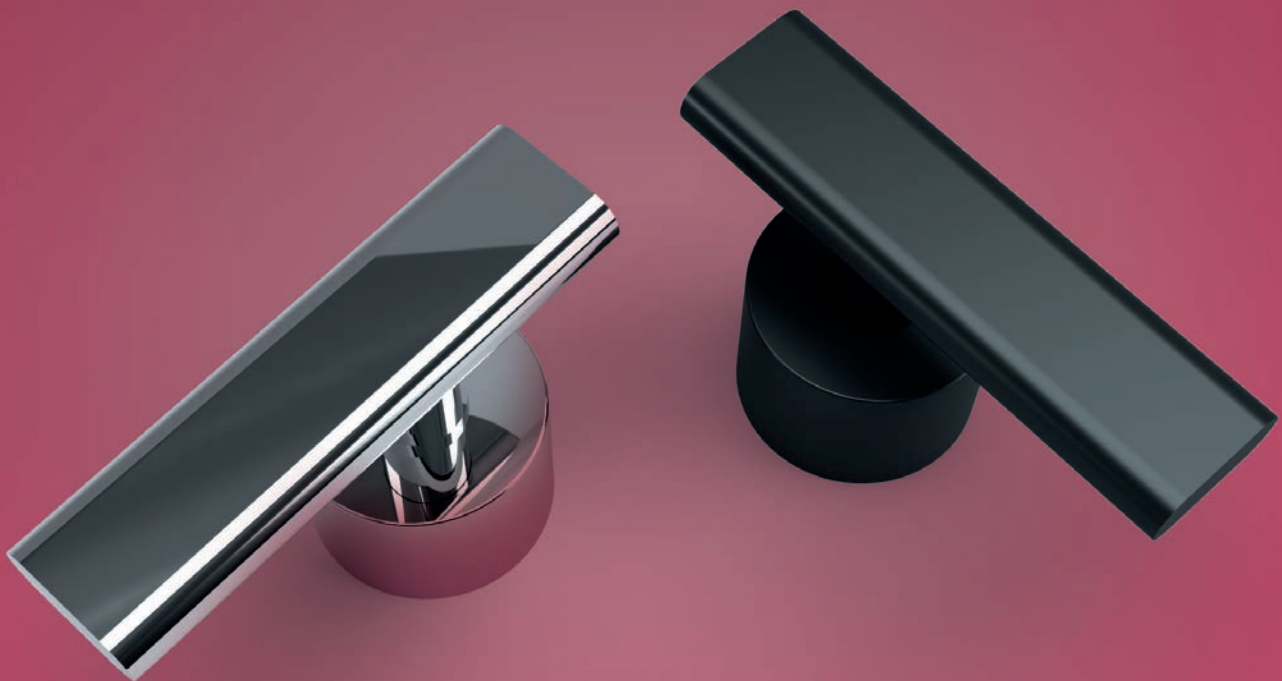

**CR**

Cromo



**EB**

Ébano

# MANERALES



Redondos.



Cuadrados.



Cruceta.



Palanca.



Visite nuestra página web para consultar y descargar fichas técnicas e instructivos de instalación.  
helvex.com     





**HELVEX**<sup>®</sup>

Garantía de Calidad



Garantía Helvex en acabado cromo de 10 años  
y resto de acabados 2 años.



# MANERALES

## FLAIR

C-5

Acrílico transparente

**\$1,371.00**

Juego de manerales grandes.



Dimensiones:  
vista frontal

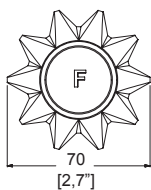

Dimensiones:  
vista lateral

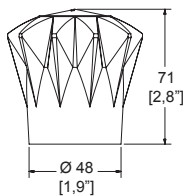

Cuerpo de latón.  
Acrílico transparente.

## TRITÓN

C-12

Cromo

**\$1,390.00**

Juego de manerales grandes.



Dimensiones:  
vista frontal

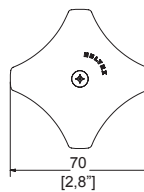

Dimensiones:  
vista lateral

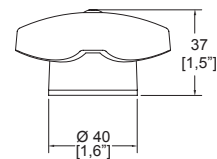

Acabado.



CR

## CAPRI

C-14

Cromo

**\$1,551.00**

Juego de manerales grandes.



Dimensiones:  
vista frontal

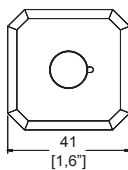

Dimensiones:  
vista lateral

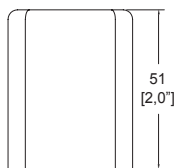

Acabado.



CR

## RIVOLI

C-16

Cromo

**\$1,551.00**

Juego de manerales grandes.



Dimensiones:  
vista frontal

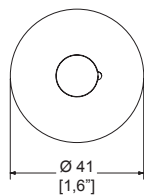

Dimensiones:  
vista lateral

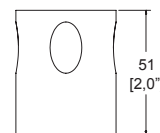

Acabado.



CR

## ANDROS

C-20

Cromo

\$ 1,561.00

Juego de manerales grandes.



Dimensiones:  
vista frontal

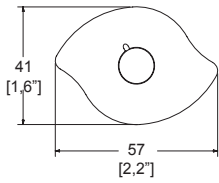

Dimensiones:  
vista lateral

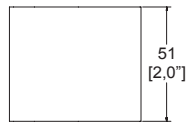

Acabado.

CR

## TRÍPOLI

C-35

Cromo

\$ 1,551.00

Juego de manerales grandes.



Dimensiones:  
vista frontal

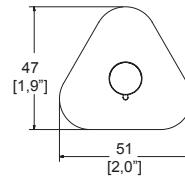

Dimensiones:  
vista lateral

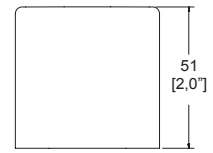

Acabado.

CR

## ANTIQUA

C-37

Cromo

\$ 2,467.00

Juego de manerales grandes.



Dimensiones:  
vista frontal

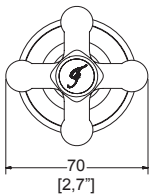

Dimensiones:  
vista lateral

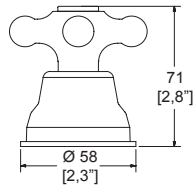

Incluye chapetones.

CR

## ANTARES

C-44

Cromo

\$ 1,447.00

Juego de manerales grandes.



Dimensiones:  
vista frontal

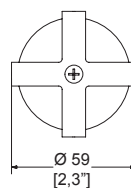

Dimensiones:  
vista lateral

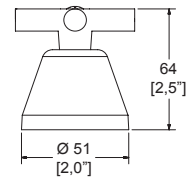

Incluye chapetones.

CR

# MANERALES

## ALBATROS

C-45

Cromo

**\$ 1,447.00**

Juego de manerales grandes.



Dimensiones:  
vista frontal

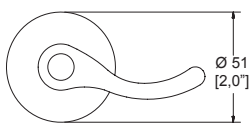

Dimensiones:  
vista lateral

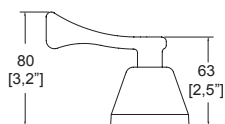

Incluye chapetones.

**CR**

## ANTEA

C-46

Cromo

**\$ 1,017.00**

Juego de manerales grandes.



Dimensiones:  
vista frontal

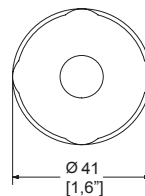

Dimensiones:  
vista lateral

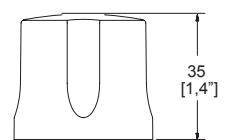

Acabado.

**CR**

## ÁTICA

C-59

Cromo

**\$ 1,447.00**

Juego de manerales grandes.



Dimensiones:  
vista frontal

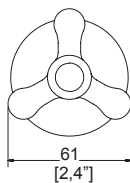

Dimensiones:  
vista lateral

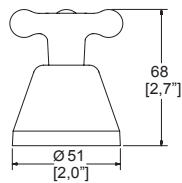

Incluye chapetones.

**CR**

## NUVA

C-62

Cromo

**\$ 2,862.00**

Juego de manerales grandes.



Dimensiones:  
vista frontal

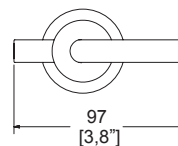

Dimensiones:  
vista lateral

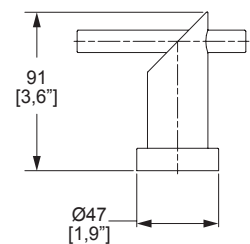

Incluye chapetones.

**CR**

**NUVA**

**C-65**

Cromo

**\$ 2,862.00**

Juego de manerales grandes.



Dimensiones:  
vista frontal

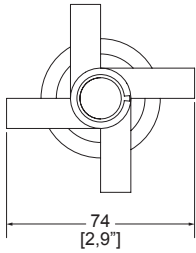

Dimensiones:  
vista lateral

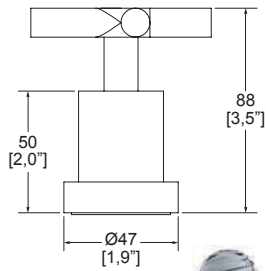

Incluye chapetones.

**CR**

**PRIMMA**

**C-67**

Cromo

**\$ 1,504.00**

Juego de manerales grandes.



Dimensiones:  
vista frontal

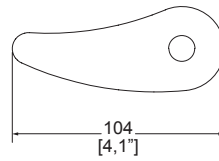

Dimensiones:  
vista lateral

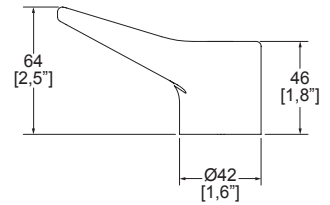

Acabado.

**CR**

**KÚBICA**

**C-69**

Cromo

**\$ 2,982.00**

Juego de manerales grandes.

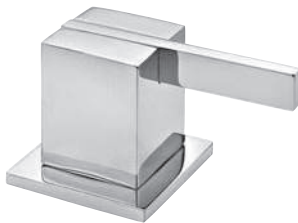

Dimensiones:  
vista frontal

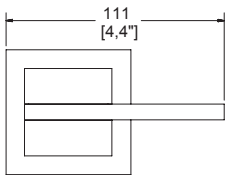

Dimensiones:  
vista lateral

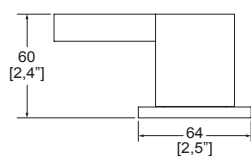

Incluye chapetones.

**CR**

**PREMIER**

**C-70**

Cromo

**\$ 2,482.00**

Juego de manerales grandes.



Dimensiones:  
vista frontal

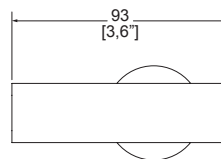

Dimensiones:  
vista lateral

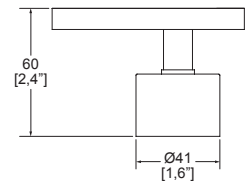

Acabado.

**CR**



# MANERALES

## PREMIER

C-70-EB

Ébano

**\$ 2,853.00**

Juego de manerales grandes.



Dimensiones:  
vista frontal

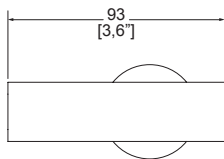

Dimensiones:  
vista lateral

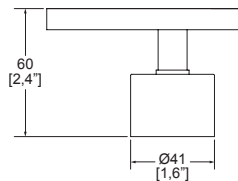

Incluye chapetones.



**EB**

## KONOS

C-73

Cromo

**\$ 2,482.00**

Juego de manerales grandes.



Dimensiones:  
vista frontal

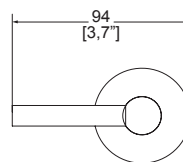

Dimensiones:  
vista lateral

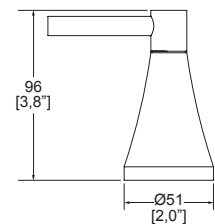

Acabado.



**CR**

## TH-100

Cromo

**\$ 773.00**

Maneral central.



Dimensiones:  
vista frontal

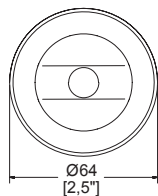

Dimensiones:  
vista lateral

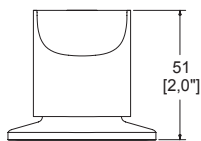

Incluye chapetón.



**CR**

## TH-101

Cromo

**\$ 1,114.00**

Maneral central.



Dimensiones:  
vista frontal

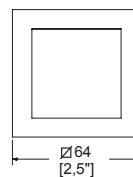

Dimensiones:  
vista lateral

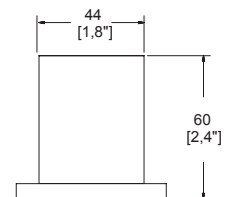

Incluye chapetón.



**CR**

# ACABADOS



**CR**  
Cromo



**EB**  
Ébano



**B**  
Polar

# MEZCLADORAS Y MONOMANDOS



Mezcladoras 4".



Mezcladoras  
de 8" a 12".



Monomandos  
de lavabo.



Monomandos  
a pared.



Visite nuestra página web para consultar y descargar  
fichas técnicas e instructivos de instalación.  
helvex.com     

# MEZCLADORAS Y MONOMANDOS



Cartucho de disco de cerámico que garantiza un funcionamiento suave y un rendimiento duradero.



Tecnología Aireavex que maximiza la mezcla de aire-agua que permite una experiencia agradable y única de lavado ahorrando agua.



Productos con uso eficiente de agua.

Los manerales tienen una rotación de 90° para abrir, cerrar y regular la temperatura.

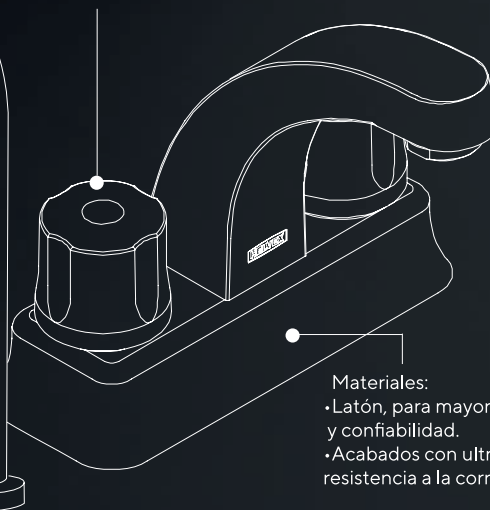

Materiales:  
• Latón, para mayor durabilidad y confiabilidad.  
• Acabados con ultra alta resistencia a la corrosión.

**NMX**

NMX-C-415-ONNCE-2015 "Industria de la Construcción - Válvulas y Grifos para Agua - Especificaciones y Métodos de ensayo".

\*Sólo aplica con productos Ecolvex:  
MEP2006-1.9, MI01-S/C-1.9, MI02-S/C-1.9, E907-1.9, EP99-1.9, E928-1.9, E929-1.9, y EP3003-1.9



Garantía Helvex en acabado cromo de 10 años y resto de acabados 2 años.

Fácil instalación y mantenimiento.

## TIPOS DE CONTRAS



### CONTRA DE PUSH

Presione **LA TAPA** para cerrar la contra y vuelva a **PRESIONAR** para abrirla y dejar drenar **EL AGUA**



### CONTRA DE HONGO

El agua drenará alrededor de **LA TAPA**



### CONTRA DE REJILLA

El agua drenará a través de **LA REJILLA**

**HELVEX**

Garantía de Calidad



# MEZCLADORAS 4" INCLUYEN MANERALES

## ANTARES

HM-14

Cromo

**\$ 5,130.00**

Mezcladora de lavabo 4".  
Incluye contra de rejilla.



Dimensiones:  
vista frontal

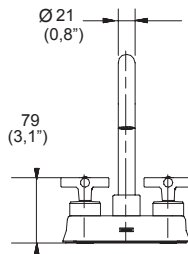

Dimensiones:  
vista lateral

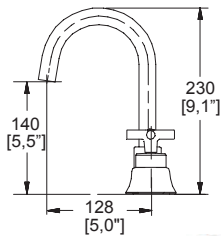

Incluye inserto para usarse con lavabos sin rebosadero.  
Presión mínima requerida 0.25 kg/cm<sup>2</sup>.

CR

## ALBATROS

HM-17

Cromo

**\$ 4,956.00**

Mezcladora de lavabo 4".  
Incluye contra de rejilla.



Dimensiones:  
vista frontal

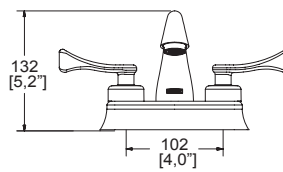

Dimensiones:  
vista lateral

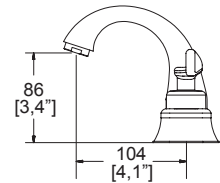

Incluye inserto para usarse con lavabos sin rebosadero.  
Presión mínima requerida 0.25 kg/cm<sup>2</sup>.

CR

## ANTEA

HM-18

Cromo

**\$ 4,894.00**

Mezcladora de lavabo 4".  
Incluye contra de rejilla.



Dimensiones:  
vista frontal

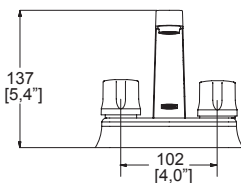

Dimensiones:  
vista lateral

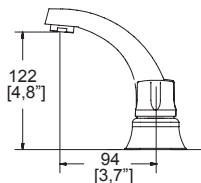

Incluye inserto para usarse con lavabos sin rebosadero.  
Presión mínima requerida 0.25 kg/cm<sup>2</sup>.

CR

## ÁTICA

HM-21

Cromo

**\$ 5,130.00**

Mezcladora de lavabo 4".  
Incluye contra de rejilla.



Dimensiones:  
vista frontal

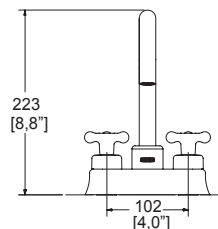

Dimensiones:  
vista lateral

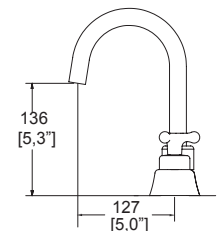

Incluye inserto para usarse con lavabos sin rebosadero.  
Presión mínima requerida 0.25 kg/cm<sup>2</sup>.

CR

**ACAYA**

**HM-22**

Cromo

**\$ 4,894.00**

Mezcladora de lavabo 4".  
Incluye contra de rejilla.



Dimensiones:  
vista frontal

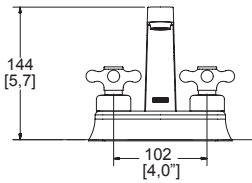

Dimensiones:  
vista lateral

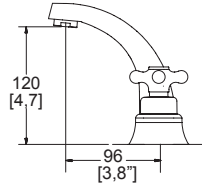

Incluye inserto para usarse con lavabos sin rebosadero.  
Presión mínima requerida 0.25 kg/cm<sup>2</sup>.



CR

**ELITE**

**MI-01-S/C**

Cromo

**\$ 3,577.00**

Mezcladora de lavabo 4".  
No incluye contra.



Modelo ahorrador  
**MI01-S/C-1.9**



Dimensiones:  
vista frontal

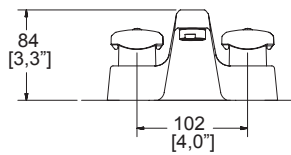

Dimensiones:  
vista lateral

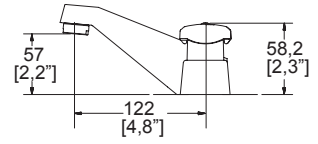

Presión mínima requerida 0.25 kg/cm<sup>2</sup>.

**NMX** NMX-C-415-ONNCCE-2015



CR

**PRIMMA**

**MI-02-S/C**

Cromo

**\$ 4,051.00**

Mezcladora de lavabo 4".  
No incluye contra.



Modelo ahorrador  
**MI02-S/C-1.9**



Dimensiones:  
vista frontal

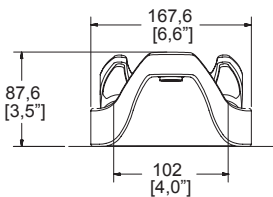

Dimensiones:  
vista lateral

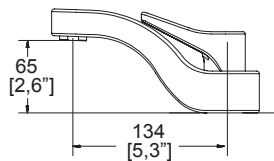

Presión mínima requerida 0.25 kg/cm<sup>2</sup>.

**NMX** NMX-C-415-ONNCCE-2015



CR



# MEZCLADORAS 8" a 12" INCLUYEN MANERALES

## IGUAZÚ MEP-2004

Cromo

**\$ 6,436.00**

Mezcladora de lavabo  
8" a 12".  
Incluye contra de push.



Dimensiones:  
vista frontal

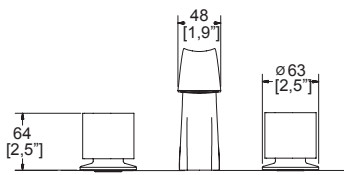

Dimensiones:  
vista lateral

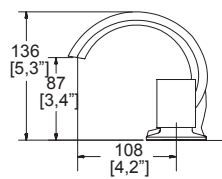

Incluye inserto para usarse con lavabos sin rebosadero.  
Presión mínima requerida 0.25 kg/cm<sup>2</sup>.

CR

## NUVA MEP-2006

Cromo

**\$ 10,394.00**

Mezcladora de lavabo  
8" a 12".  
Incluye contra de push.



Modelo ahorrador  
MEP2006-1.9



Dimensiones:  
vista frontal

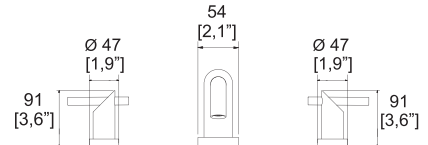

Dimensiones:  
vista lateral

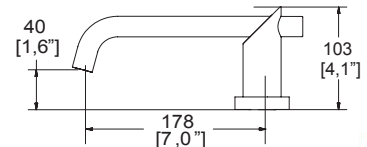

Incluye inserto para usarse con lavabos sin rebosadero.  
Presión mínima requerida 0.25 kg/cm<sup>2</sup>.

**NMX** NMX-C-415-ONNCC-2015

CR

## PREMIER MEP-2115

Cromo

**\$ 11,225.00**

Mezcladora de lavabo  
8" a 12".  
Incluye contra de push.



Dimensiones:  
vista frontal

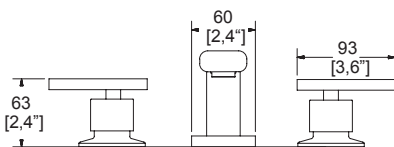

Dimensiones:  
vista lateral

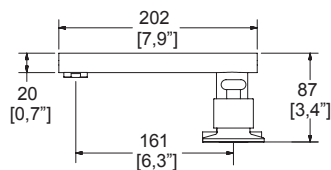

Incluye inserto para usarse con lavabos sin rebosadero.  
Presión mínima requerida 0.25 kg/cm<sup>2</sup>.

CR

## VÉRTIKA MP-1000

Cromo

**\$ 11,753.00**

Mezcladora de lavabo  
8" a 12".  
Incluye contra de push.

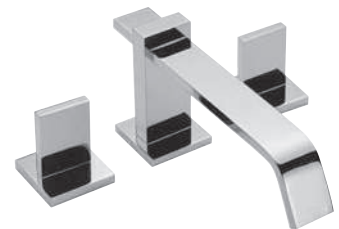

Dimensiones:  
vista frontal

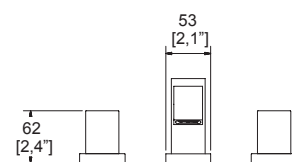

Dimensiones:  
vista lateral

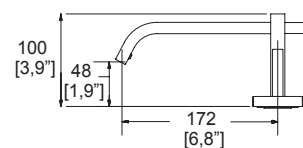

Incluye inserto para usarse con lavabos sin rebosadero.  
Presión mínima requerida 1.00 kg/cm<sup>2</sup>.  
Consumo de agua mínimo de 6 L/min.

CR

**KONOS**  
M-1004

Cromo

**\$ 11,038.00**

Mezcladora de lavabo  
8" a 12".  
Incluye contra de push.



Dimensiones:  
vista frontal

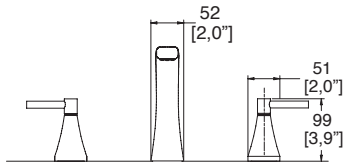

Dimensiones:  
vista lateral

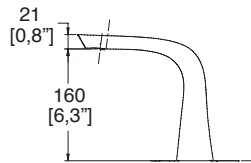

Incluye inserto para usarse con lavabos sin rebosadero.  
Presión mínima requerida 0.25 kg/cm<sup>2</sup>.

CR

**CLÁSICA**  
M-1005

Cromo

**\$ 7,904.00**

Mezcladora de lavabo  
8" a 12".  
Incluye contra de push.



Dimensiones:  
vista frontal

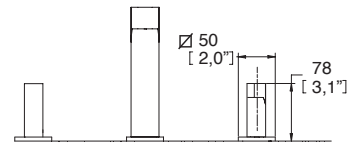

Dimensiones:  
vista lateral

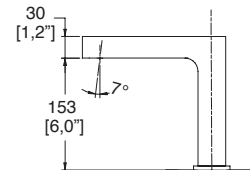

Incluye inserto para usarse con lavabos sin rebosadero.  
Presión mínima requerida 0.25 kg/cm<sup>2</sup>.

CR

**NAUTILIA**  
M-1006

Cromo

**\$ 11,081.00**

Mezcladora de lavabo  
8" a 12".  
Incluye contra de push.



Dimensiones:  
vista frontal

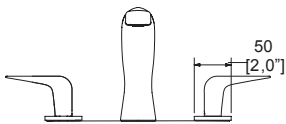

Dimensiones:  
vista lateral

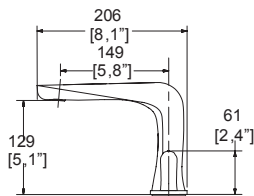

Incluye inserto para usarse con lavabos sin rebosadero.  
Presión mínima requerida 0.25 kg/cm<sup>2</sup>.

CR



# MONOMANDOS DE LAVABO

## KONOS

E-916

Cromo

**\$ 7,030.00**

Monomando de lavabo.  
Incluye contra de push.

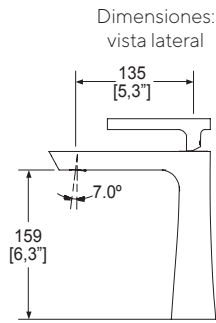
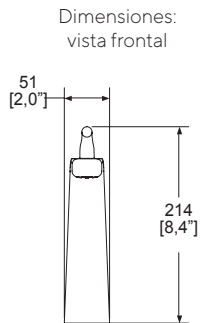

Incluye inserto para usarse con lavabos sin rebosadero.  
Presión mínima requerida 0.40 kg/cm<sup>2</sup>.

CR

## CLÁSICA

E-917

Cromo

**\$ 6,043.00**

Monomando de lavabo.  
Incluye contra de push.

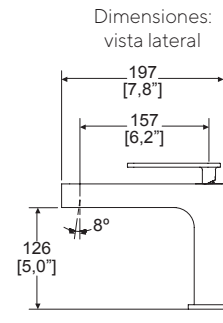
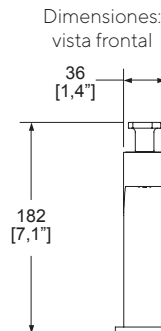

Maneral reforzado.

Incluye inserto para usarse con lavabos sin rebosadero.  
Presión mínima requerida 0.40 kg/cm<sup>2</sup>.

CR

## CENTURY

E-928

Cromo

**\$ 5,269.00**

Monomando de lavabo.  
Incluye contra de rejilla.

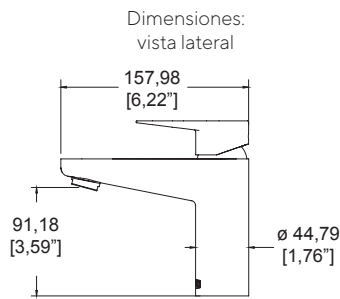
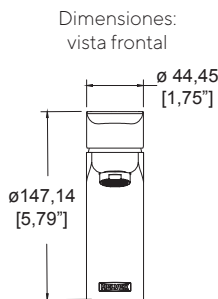

Incluye inserto para usarse con lavabos sin rebosadero.  
Presión mínima requerida 0.25 kg/cm<sup>2</sup>.

CR

**NMX** NMX-C-415-ONNCCE-2015

## CENTURY alto

E-943

Cromo

**\$ 6,898.00**

Monomando de lavabo.  
Incluye contra de rejilla.

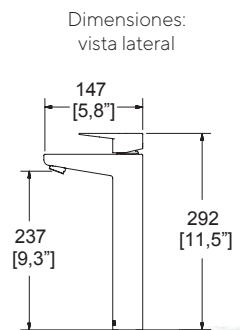
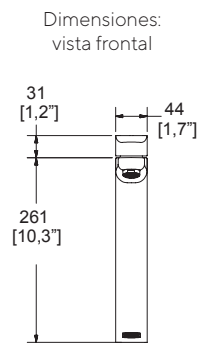

Incluye inserto para usarse con lavabos sin rebosadero.  
Presión mínima requerida 0.60 kg/cm<sup>2</sup>.

CR

Todos nuestros monomandos  
cuentan con Tecnología Aireavex





**ÁLIKA**  
**E-920**

Cromo

**\$ 8,447.00**

Monomando de lavabo.  
Incluye contra de push.



Dimensiones:  
vista frontal

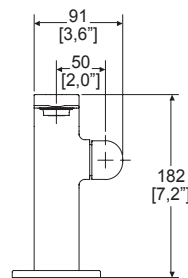

Dimensiones:  
vista lateral

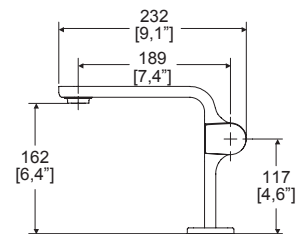

Incluye inserto para usarse con lavabos sin rebosadero.  
Presión mínima requerida 0.60 kg/cm<sup>2</sup>.



**ÁLIKA alto**  
**E-921**

Cromo

**\$ 10,586.00**

Monomando de lavabo.  
Incluye contra de push.



Dimensiones:  
vista frontal

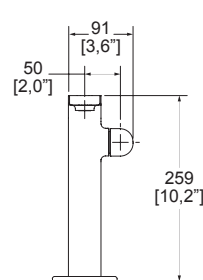

Dimensiones:  
vista lateral

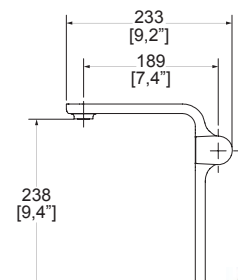

Incluye inserto para usarse con lavabos sin rebosadero.  
Presión mínima requerida 0.60 kg/cm<sup>2</sup>.



Todos nuestros monomandos  
cuentan con Tecnología Aireavex



# MONOMANDOS DE LAVABO

## BAMBOO

E-922

Cromo

**\$ 8,038.00**

Monomando de lavabo.  
Incluye contra de push.



Incluye inserto para usarse con lavabos sin rebosadero.  
Presión mínima requerida 0.80 kg/cm<sup>2</sup>.  
Con un solo movimiento controlas flujo y temperatura.

**CR**

## BAMBOO

E-922-B

Polar

**\$ 9,243.00**

Monomando de lavabo.  
Incluye contra de push polar.



Incluye inserto para usarse con lavabos sin rebosadero.  
Presión mínima requerida 0.80 kg/cm<sup>2</sup>.  
Con un solo movimiento controlas flujo y temperatura.

**B**

## BAMBOO

E-922-EB

Ébano

**\$ 9,243.00**

Monomando de lavabo.  
Incluye contra de push ébano.



Incluye inserto para usarse con lavabos sin rebosadero.  
Presión mínima requerida 0.80 kg/cm<sup>2</sup>.  
Con un solo movimiento controlas flujo y temperatura.

**EB**

Dimensiones:  
vista frontal

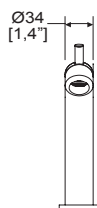

Dimensiones:  
vista lateral

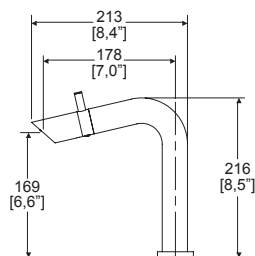

Todos nuestros monomandos cuentan con Tecnología Aireavex



## BAMBOO

E-923

Cromo

\$ 9,387.00

Monomando de lavabo.  
Incluye contra de push.



CR

Incluye inserto para usarse con lavabos sin rebosadero.  
Presión mínima requerida 0.80 kg/cm<sup>2</sup>.  
Con un solo movimiento controlas flujo y temperatura.

## BAMBOO

E-923-B

Polar

\$ 10,796.00

Monomando de lavabo.  
Incluye contra de push polar.



B

Incluye inserto para usarse con lavabos sin rebosadero.  
Presión mínima requerida 0.80 kg/cm<sup>2</sup>.  
Con un solo movimiento controlas flujo y temperatura.

## BAMBOO

E-923-EB

Ébano

\$ 10,796.00

Monomando de lavabo.  
Incluye contra de push ébano.



EB

Incluye inserto para usarse con lavabos sin rebosadero.  
Presión mínima requerida 0.80 kg/cm<sup>2</sup>.  
Con un solo movimiento controlas flujo y temperatura.

Dimensiones:  
vista frontal

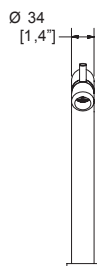

Dimensiones:  
vista lateral

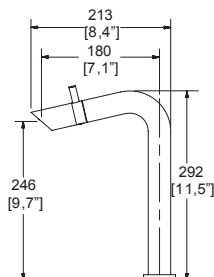

Todos nuestros monomandos  
cuentan con Tecnología Aireavex







**SCALA**  
**E-948**

Cromo

**\$7,670.00**

Monomando de lavabo.  
Incluye contra de push.

MANERAL  
DE INSTALACIÓN  
INDEPENDIENTE



**CR**

Incluye inserto para usarse con lavabos sin rebosadero.  
Presión mínima requerida 0.60 kg/cm<sup>2</sup>.

**SCALA** alto  
**E-949**

Cromo

**\$8,922.00**

Monomando de lavabo.  
Incluye contra de push.

MANERAL  
DE INSTALACIÓN  
INDEPENDIENTE



**CR**

Incluye inserto para usarse con lavabos sin rebosadero.  
Presión mínima requerida 0.60 kg/cm<sup>2</sup>.

**SCALA**  
**E-948-EB**

Ébano

**\$8,821.00**

Monomando de lavabo.  
Incluye contra de push ébano.

MANERAL  
DE INSTALACIÓN  
INDEPENDIENTE



**EB**

Incluye inserto para usarse con lavabos sin rebosadero.  
Presión mínima requerida 0.60 kg/cm<sup>2</sup>.

**SCALA** alto  
**E-949-EB**

Ébano

**\$10,259.00**

Monomando de lavabo.  
Incluye contra de push ébano.

MANERAL  
DE INSTALACIÓN  
INDEPENDIENTE



**EB**

Incluye inserto para usarse con lavabos sin rebosadero.  
Presión mínima requerida 0.60 kg/cm<sup>2</sup>.

Dimensiones:  
vista frontal

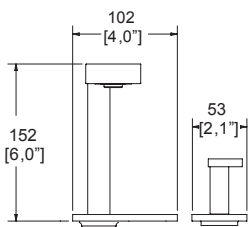

Dimensiones:  
vista lateral

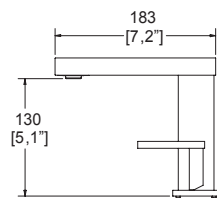

Dimensiones:  
vista frontal

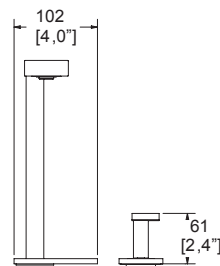

Dimensiones:  
vista lateral

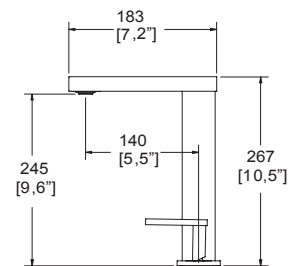

Todos nuestros monomandos  
cuentan con Tecnología Aireavex



## MONOMANDOS DE LAVABO

### INDUS

E-950-EB

Ébano

**\$ 9,243.00**

Monomando de lavabo.  
Incluye contra de push ébano.



Dimensiones:  
vista frontal

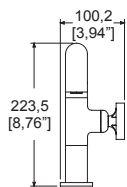

Dimensiones:  
vista lateral

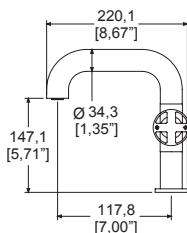

Incluye inserto para usarse con lavabos sin rebosadero.  
Presión mínima requerida 0.60 kg/cm<sup>2</sup>.

**EB**

### INDUS alto

E-951-EB

Ébano

**\$ 10,796.00**

Monomando de lavabo.  
Incluye contra de push ébano.



Dimensiones:  
vista frontal

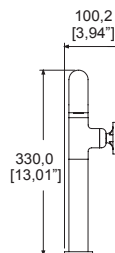

Dimensiones:  
vista lateral

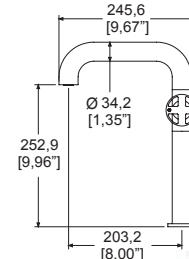

Incluye inserto para usarse con lavabos sin rebosadero.  
Presión mínima requerida 0.60 kg/cm<sup>2</sup>.

**EB**

### VÉRTIKA

EP-905

Cromo

**\$ 9,308.00**

Monomando de lavabo.  
Incluye contra de push.



Dimensiones:  
vista frontal

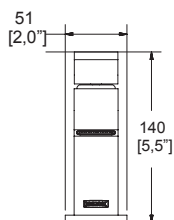

Dimensiones:  
vista lateral

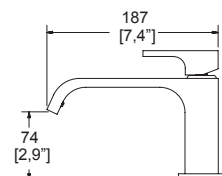

Incluye inserto para usarse con lavabos sin rebosadero.  
Presión mínima requerida 0.60 kg/cm<sup>2</sup>.

**CR**

### EXTENSIÓN

THP-968

Cromo

**\$ 2,267.00**

Extensión de 17 cm  
para monomando de  
lavabo **Vértika**  
modelo **EP-905**.



Dimensiones:  
vista frontal

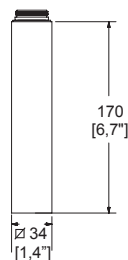

Acabado.

**CR**

Todos nuestros monomandos  
cuentan con Tecnología Aireavex



**NUVA**  
**EP-99**

Cromo

**\$ 9,674.00**

Monomando de lavabo.  
Incluye contra de push.



Dimensiones:  
vista frontal

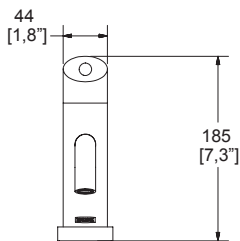

Dimensiones:  
vista lateral

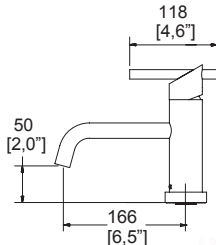

Incluye inserto para usarse con lavabos sin rebosadero.  
Presión mínima requerida 0.25 kg/cm<sup>2</sup>.

**NMX** NMX-C-415-ONNCCE-2015

**CR**

**NUVA** mediano  
**EP-945**

Cromo

**\$ 11,655.00**

Monomando de lavabo.  
Incluye contra de push.



Dimensiones:  
vista frontal

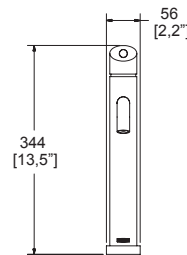

Dimensiones:  
vista lateral

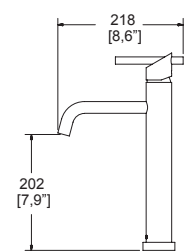

Incluye inserto para usarse con lavabos sin rebosadero.  
Presión mínima requerida 0.25 kg/cm<sup>2</sup>.

**CR**

**NUVA** alto  
**EP-947**

Cromo

**\$ 11,964.00**

Monomando de lavabo.  
Incluye contra de push.



Dimensiones:  
vista frontal

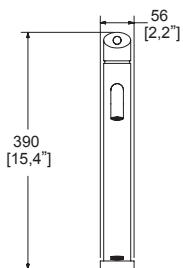

Dimensiones:  
vista lateral

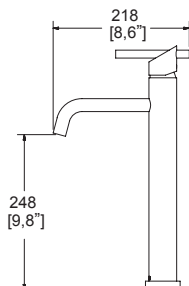

Incluye inserto para usarse con lavabos sin rebosadero.  
Presión mínima requerida 0.25 kg/cm<sup>2</sup>.

**CR**



Todos nuestros monomandos  
cuentan con Tecnología Aireavex



## MONOMANDOS DE LAVABO

### PREMIER

EP-909

Cromo

\$ 7,099.00

Monomando de lavabo.  
Incluye contra de push.



Incluye inserto para usarse con lavabos sin rebosadero.  
Presión mínima requerida 0.60 kg/cm<sup>2</sup>.



### PREMIER

EP-909-EB

Ébano

\$ 8,162.00

Monomando de lavabo.  
Incluye contra de push ébano.



Incluye inserto para usarse con lavabos sin rebosadero.  
Presión mínima requerida 0.60 kg/cm<sup>2</sup>.



Dimensiones:  
vista frontal

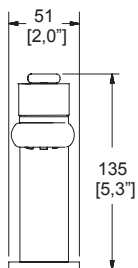

Dimensiones:  
vista lateral

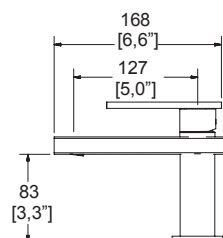

Todos nuestros monomandos  
cuentan con Tecnología Aireavex







**PREMIER** alto  
**EP-938**

Cromo

**\$ 9,122.00**

Monomando de lavabo.  
Incluye contra de push.



Incluye inserto para usarse con lavabos sin rebosadero.  
Presión mínima requerida 0.70 kg/cm<sup>2</sup>.



**PREMIER** alto  
**EP-938-EB**

Ébano

**\$ 10,489.00**

Monomando de lavabo.  
Incluye contra de push ébano.



Incluye inserto para usarse con lavabos sin rebosadero.  
Presión mínima requerida 0.70 kg/cm<sup>2</sup>.



Dimensiones:  
vista frontal

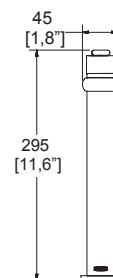

Dimensiones:  
vista lateral

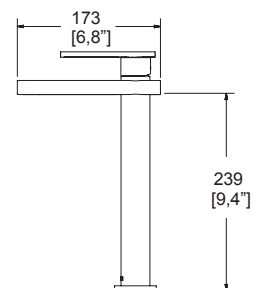

Todos nuestros monomandos  
cuentan con Tecnología Aireavex



## MONOMANDOS DE LAVABO

### PREMIER II

E-941

Cromo

\$ 6,518.00

Monomando de lavabo.  
Incluye contra de push.



Incluye inserto para usarse con lavabos sin rebosadero.  
Presión mínima requerida 0.60 kg/cm<sup>2</sup>.

CR

### PREMIER II

E-941-EB

Ébano

\$ 7,497.00

Monomando de lavabo.  
Incluye contra de push ébano.



Incluye inserto para usarse con lavabos sin rebosadero.  
Presión mínima requerida 0.60 kg/cm<sup>2</sup>.

EB

Dimensiones:  
vista frontal

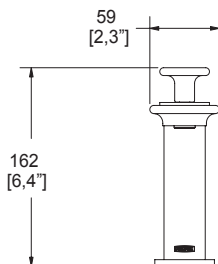

Dimensiones:  
vista lateral

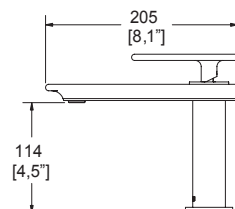

Todos nuestros monomandos  
cuentan con Tecnología Aireavex



**SQUADRA**  
E-929

Cromo

**\$ 5,436.00**

Monomando de lavabo.  
Incluye contra de rejilla.

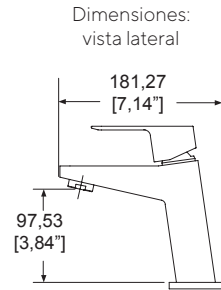
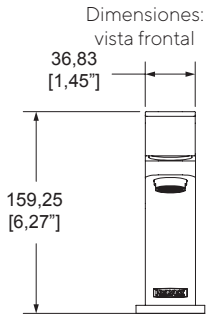

Incluye inserto para usarse con lavabos sin rebosadero.  
Presión mínima requerida 0.40 kg/cm<sup>2</sup>.

**NMX** NMX-C-415-ONNCCE-2015

**CR**

**SQUADRA** alto  
E-937

Cromo

**\$ 7,520.00**

Monomando de lavabo.  
Incluye contra de rejilla.

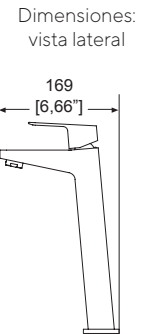
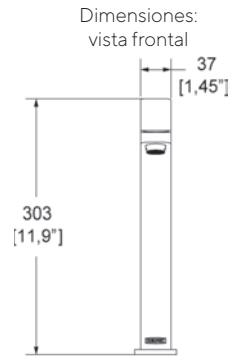

Presión mínima requerida 0.40 kg/cm<sup>2</sup>.

**CR**

**KÚBICA**  
EP-94

Cromo

**\$ 10,161.00**

Monomando de lavabo.  
Incluye contra de push.

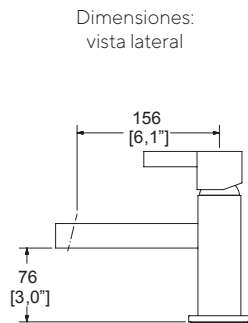
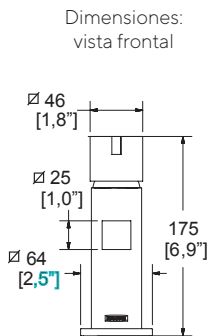

Incluye inserto para usarse con lavabos sin rebosadero.  
Presión mínima requerida 0.25 kg/cm<sup>2</sup>.

**CR**

**NOVARA**  
E-930

Cromo

**\$ 7,220.00**

Monomando de lavabo.  
Incluye contra de push.

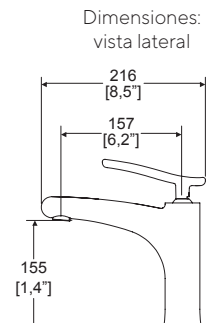
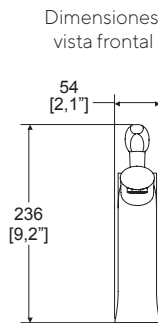

Incluye inserto para usarse con lavabos sin rebosadero.  
Presión mínima requerida 0.25 kg/cm<sup>2</sup>.

**CR**

Todos nuestros monomandos  
cuentan con Tecnología Aireavex



# MONOMANDOS DE LAVABO

## NAUTILIA

E-924

Cromo

**\$ 8,447.00**

Monomando de lavabo.  
Incluye contra de push.

MANERAL  
DE INSTALACIÓN  
INDEPENDIENTE



Dimensiones:  
vista frontal

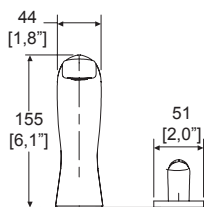

Dimensiones:  
vista lateral

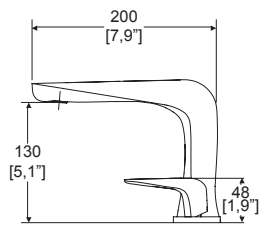

Incluye inserto para usarse con lavabos sin rebosadero.  
Presión mínima requerida 0.70 kg/cm<sup>2</sup>.



CR

## NAUTILIA

E-925

Cromo

**\$ 9,852.00**

Monomando de lavabo.  
Incluye contra de push.

MANERAL  
DE INSTALACIÓN  
INDEPENDIENTE



Dimensiones:  
vista frontal

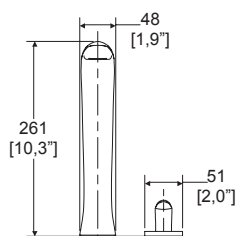

Dimensiones:  
vista lateral

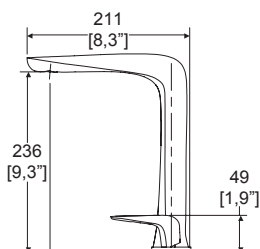

Incluye inserto para usarse con lavabos sin rebosadero.  
Presión mínima requerida 0.70 kg/cm<sup>2</sup>.



CR



Todos nuestros monomandos  
cuentan con Tecnología Aireavex



**EXPLORA**  
E-907

Cromo

**\$ 5,561.00**

Monomando de lavabo.  
Incluye contra de rejilla.

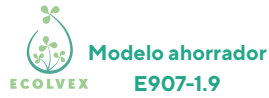

Incluye inserto para usarse con lavabos sin rebosadero.  
Presión mínima requerida 0.25 kg/cm<sup>2</sup>.

**NMX** NMX-C-415-ONNCCE-2015

**EXPLORA**  
E-907-CE

Cromo

**\$ 5,561.00**

Monomando de lavabo.  
Incluye contra de rejilla.

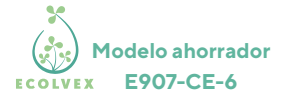

Incluye inserto para usarse con lavabos sin rebosadero.

**Cartucho ecológico.**

Ahorro de agua y energía.

Presión mínima recomendada 0.60 kg/cm<sup>2</sup>.

**EXPLORA**  
E-908

Cromo

**\$ 5,158.00**

Monomando de lavabo.  
No incluye contra.



Presión mínima requerida 0.25 kg/cm<sup>2</sup>.

**EXPLORA**  
E-908-CE

Cromo

**\$ 5,158.00**

Monomando de lavabo.  
No incluye contra.



**Cartucho ecológico.**

Ahorro de agua y energía.

Presión mínima recomendada 0.60 kg/cm<sup>2</sup>.

Dimensiones:  
vista frontal

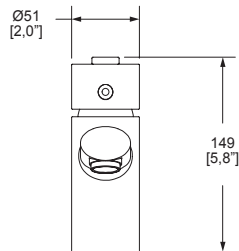

Dimensiones:  
vista lateral

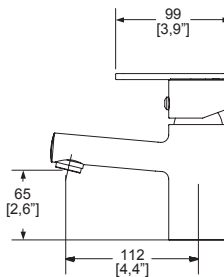

Todos nuestros monomandos cuentan con Tecnología Aireavex





# FUNCIONAMIENTO DEL CARTUCHO ECOLÓGICO

PARA LOS MODELOS  
E-907-CE Y E-908-CE

## 1 Ahorro de agua

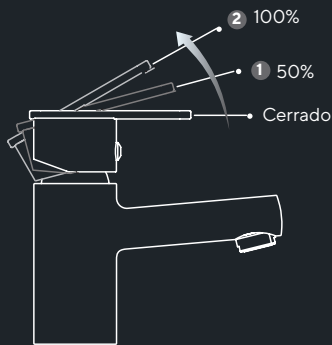

## 2 Ahorro de energía

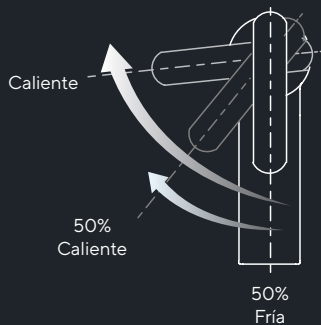

**MÁXIMA** mediano  
EP-932

Cromo

**\$ 7,304.00**

Monomando de lavabo.  
Incluye contra de push.



Incluye inserto para usarse con lavabos sin rebosadero.  
Presión mínima requerida 0.25 kg/cm<sup>2</sup>.

**MÁXIMA** alto  
EP-933

Cromo

**\$ 8,652.00**

Monomando de lavabo.  
Incluye contra de push.



Incluye inserto para usarse con lavabos sin rebosadero.  
Presión mínima requerida 0.25 kg/cm<sup>2</sup>.

**MÁXIMA** mediano  
EP-932-EB

Ébano

**\$ 8,400.00**

Monomando de lavabo.  
Incluye contra de push ébano.



Incluye inserto para usarse con lavabos sin rebosadero.  
Presión mínima requerida 0.25 kg/cm<sup>2</sup>.

**MÁXIMA** alto  
EP-933-EB

Ébano

**\$ 9,950.00**

Monomando de lavabo.  
Incluye contra de push ébano.



Incluye inserto para usarse con lavabos sin rebosadero.  
Presión mínima requerida 0.25 kg/cm<sup>2</sup>.

Dimensiones:  
vista frontal

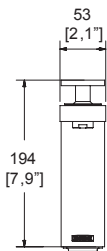

Dimensiones:  
vista lateral

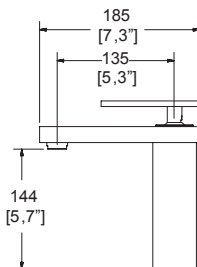

Dimensiones:  
vista frontal

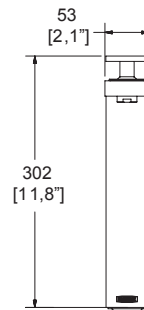

Dimensiones:  
vista lateral

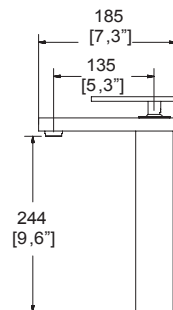

Todos nuestros monomandos  
cuentan con Tecnología Aireavex



## MONOMANDOS DE LAVABO

### LAND

E-939

Cromo

**\$ 6,043.00**

Monomando de lavabo.  
Incluye contra de push.



Incluye inserto para usarse con lavabos sin rebosadero.  
Presión mínima requerida 0.40 kg/cm<sup>2</sup>.

**CR**

### LAND

E-939-EB

Ébano

**\$ 6,949.00**

Monomando de lavabo.  
Incluye contra de push ébano.



Incluye inserto para usarse con lavabos sin rebosadero.  
Presión mínima requerida 0.40 kg/cm<sup>2</sup>.

**EB**

Dimensiones:  
vista frontal

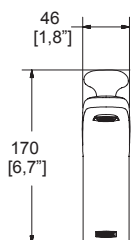

Dimensiones:  
vista lateral

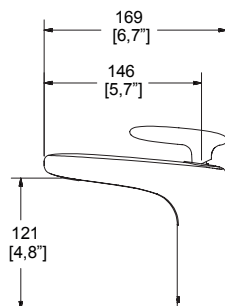

Todos nuestros monomandos  
cuentan con Tecnología Aireavex



## ALBA

E-940

Cromo

**\$ 8,038.00**

Monomando de lavabo.  
Incluye contra de push.



Dimensiones:  
vista frontal

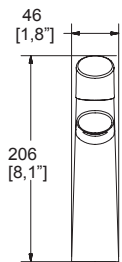

Dimensiones:  
vista lateral

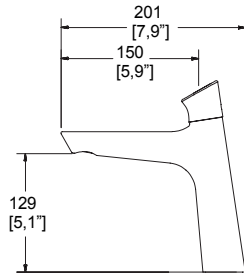

Incluye inserto para usarse con lavabos sin rebosadero.  
Presión mínima requerida 0.40 kg/cm<sup>2</sup>.

CR

## LUSITANIA

LUS-100

Cromo

**\$ 3,039.00**

Monomando de lavabo.  
No incluye contra.



Dimensiones:  
vista frontal

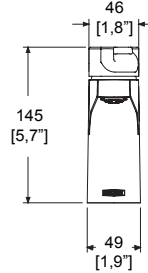

Dimensiones:  
vista lateral

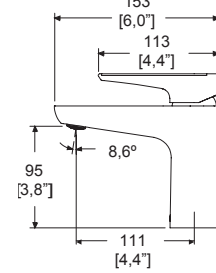

Maneral marcado con indicador de temperatura  
frío o caliente.  
Presión mínima requerida 0.25 kg/cm<sup>2</sup>.

CR

## LUSITANIA alto

LUS-101

Cromo

**\$ 4,132.00**

Monomando de lavabo.  
No incluye contra.



Dimensiones:  
vista frontal

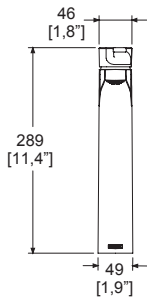

Dimensiones:  
vista lateral

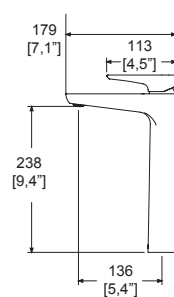

Maneral marcado con indicador de temperatura  
frío o caliente.  
Presión mínima requerida 0.25 kg/cm<sup>2</sup>.

CR



Todos nuestros monomandos  
cuentan con Tecnología Aireavex



# MONOMANDOS DE LAVABO

## PIAZZA

PIA-100

Cromo

**\$ 3,039.00**

Monomando de lavabo.  
No incluye contra.



Maneral marcado con indicador de temperatura frío o caliente.  
Presión mínima requerida 0.25 kg/cm<sup>2</sup>.

CR

## PIAZZA alto

PIA-101

Cromo

**\$ 4,132.00**

Monomando de lavabo.  
No incluye contra.



Maneral marcado con indicador de temperatura frío o caliente.  
Presión mínima requerida 0.25 kg/cm<sup>2</sup>.

CR

## PIAZZA

PIA-100-EB

Ébano

**\$ 3,495.00**

Monomando de lavabo.  
No incluye contra.



Presión mínima requerida 0.25 kg/cm<sup>2</sup>.

EB

## PIAZZA alto

PIA-101-EB

Ébano

**\$ 4,752.00**

Monomando de lavabo.  
No incluye contra.



Presión mínima requerida 0.25 kg/cm<sup>2</sup>.

EB

Dimensiones:  
vista frontal

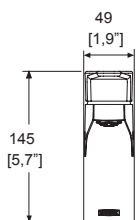

Dimensiones:  
vista lateral

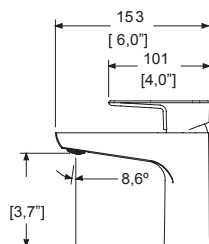

Dimensiones:  
vista frontal

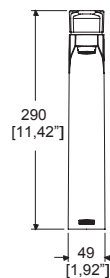

Dimensiones:  
vista lateral

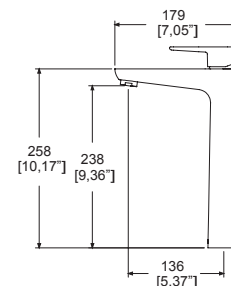

Todos nuestros monomandos cuentan con Tecnología Aireavex







## MONOMANDOS DE LAVABO

### PIURA

PIU-100

Cromo

**\$10,795.00**

Monomando de lavabo.  
Incluye contra de push.



Dimensiones:  
vista frontal

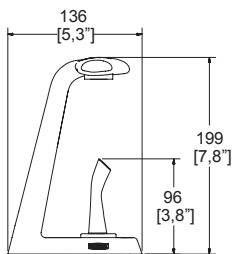

Dimensiones:  
vista lateral

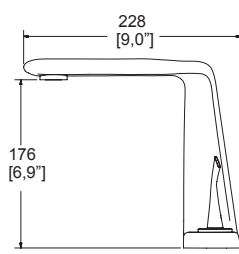

Incluye inserto para usarse con lavabos sin rebosadero.  
Presión mínima requerida 0.60 kg/cm<sup>2</sup>.

**CR**

### PIURA alto

PIU-101

Cromo

**\$13,597.00**

Monomando de lavabo.  
Incluye contra de push.

MANERAL  
DE INSTALACIÓN  
INDEPENDIENTE



Dimensiones:  
vista frontal

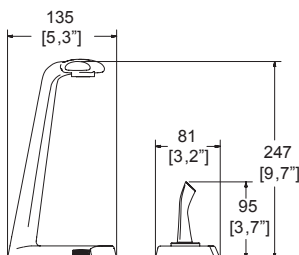

Dimensiones:  
vista lateral

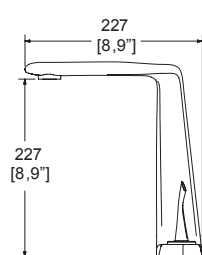

Incluye inserto para usarse con lavabos sin rebosadero.  
Presión mínima requerida 0.60 kg/cm<sup>2</sup>.

**CR**



Todos nuestros monomandos  
cuentan con Tecnología Aireavex

**NUVA**  
**EP-3003**

Cromo

**\$ 10,343.00**

Monomando de lavabo a pared.  
Incluye contra de push.



Dimensiones:  
vista frontal

Dimensiones:  
vista lateral

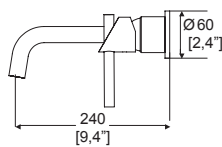
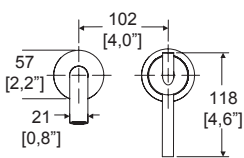

Incluye inserto para usarse con lavabos sin rebosadero.  
Presión mínima requerida 0.25 kg/cm<sup>2</sup>.

**NMX** NMX-C-415-ONNCCE-2015



**KÚBICA**  
**EP-3005**

Cromo

**\$ 12,308.00**

Monomando de lavabo a pared.  
Incluye contra de push.



Dimensiones:  
vista frontal

Dimensiones:  
vista lateral

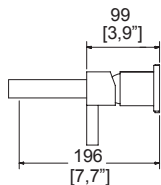
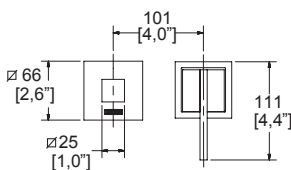

Incluye inserto para usarse con lavabos sin rebosadero.  
Presión mínima requerida 0.25 kg/cm<sup>2</sup>.



**VÉRTIKA**  
**EP-3007**

Cromo

**\$ 11,015.00**

Monomando de lavabo a pared.  
Incluye contra de push.



Incluye inserto para usarse con lavabos sin rebosadero.  
Presión mínima requerida 1.00 kg/cm<sup>2</sup>.  
Consumo de agua: 5 L/min.



**VÉRTIKA**  
**EP-3007-EB**

Ébano

**\$ 12,667.00**

Monomando de lavabo a pared.  
Incluye contra de push ébano.



Incluye inserto para usarse con lavabos sin rebosadero.  
Presión mínima requerida 1.00 kg/cm<sup>2</sup>.  
Consumo de agua: 5 L/min.



Dimensiones:  
vista frontal

Dimensiones:  
vista lateral

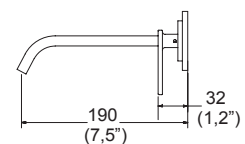
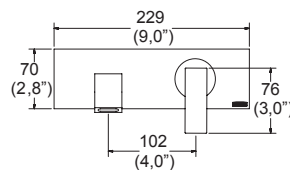

Todos nuestros monomandos cuentan con Tecnología Aireavex







HELVEK

HELVEK

# ACABADOS



**CR**  
Cromo



**EB**  
Ébano



# CONTRAS Y COMPLEMENTOS PARA LAVABO



Céspedes.



Contras de rejilla.



Contras de hongo.



Contras de push.



Tubo de extensión.



Válvula de paso.

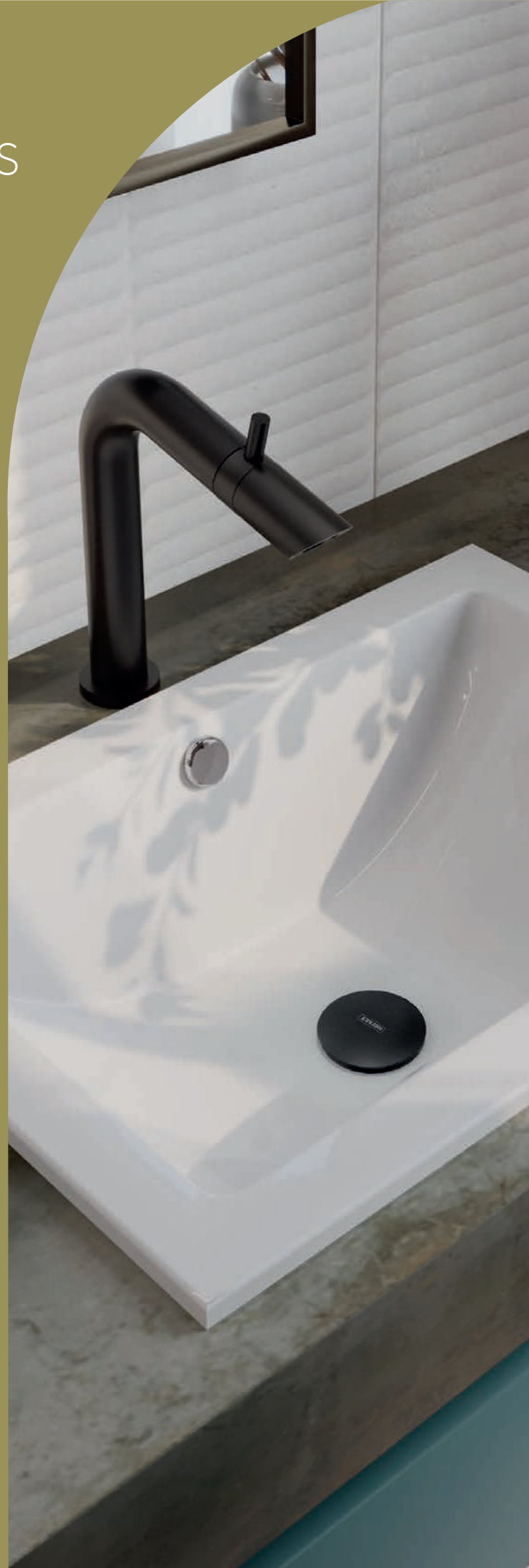

# CONTRAS Y COMPLEMENTOS PARA LAVABO

## TIPOS DE CONTRAS



### CONTRA DE PUSH

Presione LA TAPA para cerrar la contra y vuelva a PRESIONAR para abrirla y dejar drenar EL AGUA.



### CONTRA DE HONGO

El agua drenará alrededor de LA TAPA.

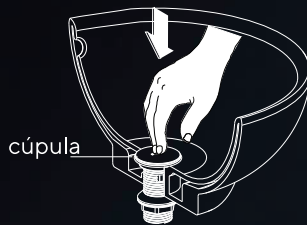

### CONTRA DE REJILLA

El agua drenará a través de LA REJILLA.

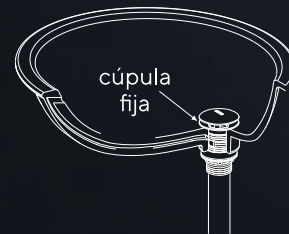

cúpula fija  
con rejilla

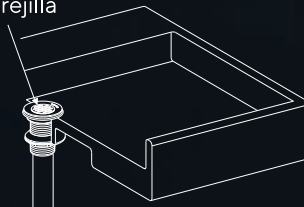

**HELVEX**

Garantía de Calidad



Garantía Helvex en acabado cromo de 10 años  
y resto de acabados 2 años.

# CONTRAS Y COMPLEMENTOS PARA LAVABO

## TH-058

Cromo

**\$1,504.00**

Contra con rejilla para lavabo con rebosadero.



Dimensiones:  
vista cenital



Dimensiones:  
vista lateral

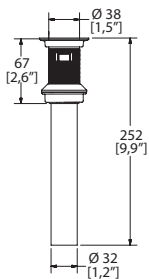

Acabado.

**CR**

## TH-059

Cromo

**\$1,504.00**

Contra con rejilla para lavabo sin rebosadero.



Dimensiones:  
vista cenital

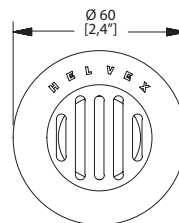

Dimensiones:  
vista lateral

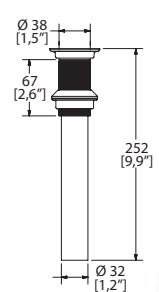

Acabado.

**CR**

## TH-062

Cromo

**\$1,454.00**

Contra tipo hongo para lavabo con rebosadero.



Dimensiones:  
vista cenital

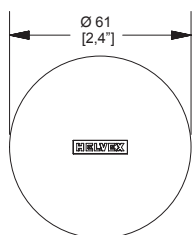

Dimensiones:  
vista lateral

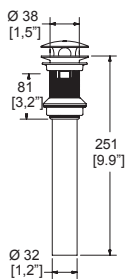

Acabado.

**CR**

## TH-063

Cromo

**\$1,454.00**

Contra tipo hongo para lavabo sin rebosadero.



Dimensiones:  
vista cenital

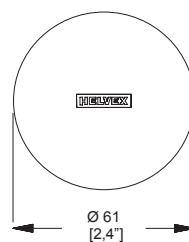

Dimensiones:  
vista lateral

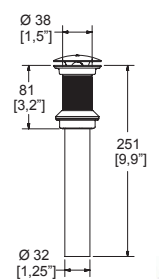

Acabado.

**CR**

### TH-064

Cromo

\$ 1,742.00

Contra de push para lavabo con rebosadero.



Acabado.

CR

### TH-065

Cromo

\$ 1,742.00

Contra de push para lavabo sin rebosadero.



Acabado.

CR

### TH-064-EB

Ébano

\$ 2,003.00

Contra de push para lavabo con rebosadero.



Acabado.

EB

### TH-065-EB

Ébano

\$ 2,003.00

Contra de push para lavabo sin rebosadero.



Acabado.

EB

Dimensiones:  
vista cenital

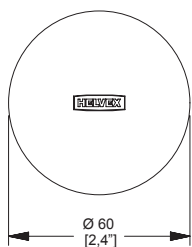

Dimensiones:  
vista cenital

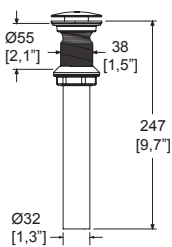

Dimensiones:  
vista frontal

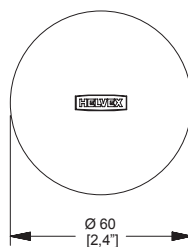

Dimensiones:  
vista lateral

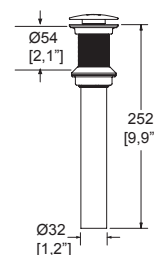

## CONTRAS Y COMPLEMENTOS PARA LAVABO

### TH-001

Cromo

\$ 590.00

Tubo extensión de **37 cm** para contra de lavabo.



Dimensiones

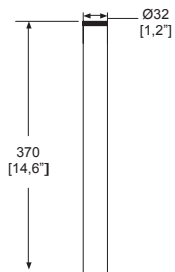

Acabado.



CR

### TV-012

Cromo

\$ 807.00

Válvula de paso roscable.



Dimensiones:  
vista frontal

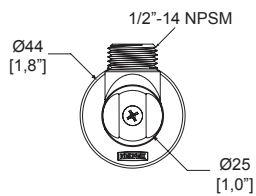

Dimensiones:  
vista lateral

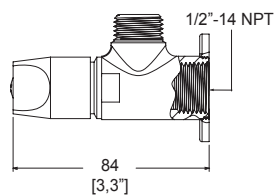

Acabado 100% latón  
Para instalarse en lavabos, fregaderos y WC.



CR





### TV-016

Cromo

**\$ 1,725.00**

Césped para lavabo con registro.  
No incluye contra.



Acabado.

**CR**

### TV-016-40

Cromo

**\$ 2,163.00**

Césped para lavabo de **40 cm** de largo con registro.  
No incluye contra.



Acabado.

**CR**

### TV-016-EB

Ébano

**\$ 1,984.00**

Césped para lavabo con registro.  
No incluye contra.



Acabado.

**EB**

### TV-016-40-EB

Ébano

**\$ 2,487.00**

Césped para lavabo de **40 cm** de largo con registro.  
No incluye contra.



Acabado.

**EB**

Dimensiones:  
vista frontal

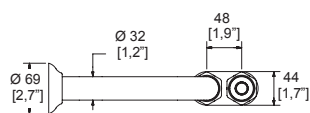

Dimensiones:  
vista lateral

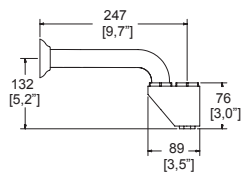

Dimensiones:  
vista frontal

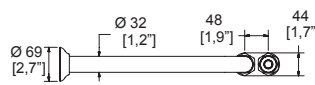

Dimensiones:  
vista lateral

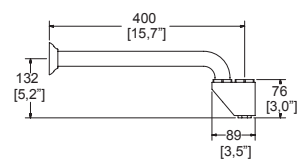

# CÉSPOL PARA LAVABO

## TV-017

Cromo

**\$ 1,999.00**

Céspol para lavabo con registro.  
No incluye contra.



Acabado.

**CR**

## TV-017-40

Cromo

**\$ 2,295.00**

Céspol para lavabo de **40 cm** de largo con registro.  
No incluye contra.



Acabado.

**CR**

## TV-017-EB

Ébano

**\$ 2,299.00**

Céspol para lavabo con registro.  
No incluye contra.



Acabado.

**EB**

## TV-017-40-EB

Ébano

**\$ 2,639.00**

Céspol para lavabo de **40 cm** de largo con registro.  
No incluye contra.



Acabado.

**EB**

Dimensiones:  
vista frontal

Dimensiones:  
vista lateral

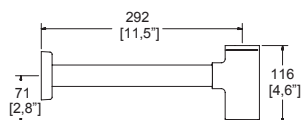
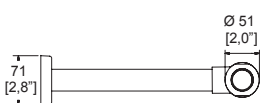

Dimensiones:  
vista frontal

Dimensiones:  
vista lateral

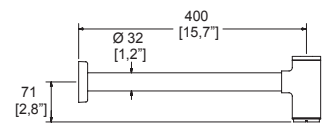
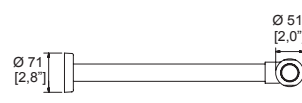

# ACABADOS

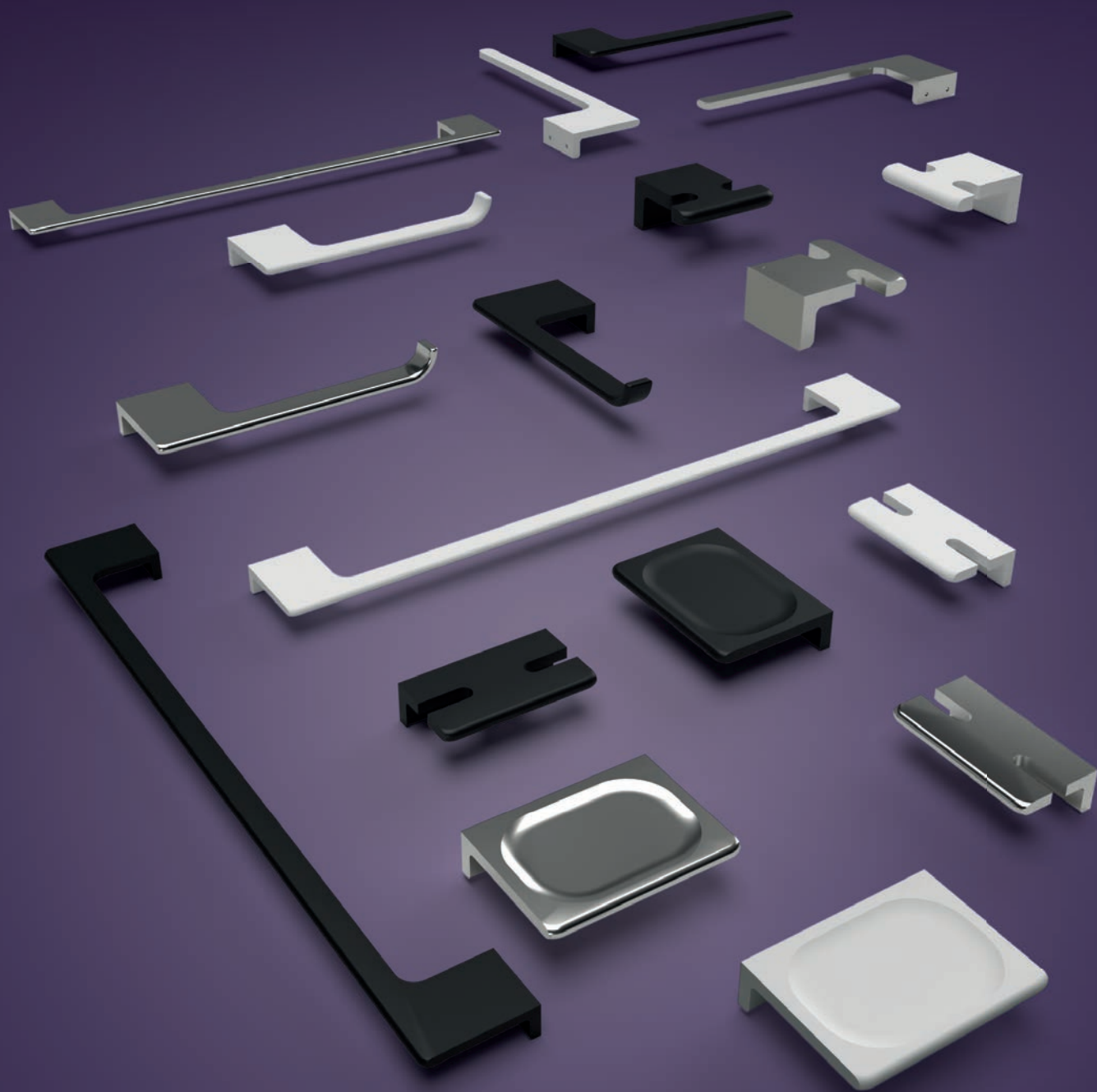

**CR**  
Cromo



**EB**  
Ébano



**B**  
Polar

# ACCESORIOS



Jaboneras.



Portapapel.



Cepilleros.



Toalleros.



Ganchos.



Ganchos multiusos.



Barra de seguridad residencial.



Rejillas.



Repisas.



Espejos.



Agarraderas de tina.



Tendedero retráctil.





HELVEX®  
Garantía de Calidad



Garantía Helvex en acabado cromo de 10 años  
y resto de acabados 2 años.



# ACCESS CROMO

## ACCESS

ACC-105

Cromo

**\$ 2,046.00**

Toallero de barra.



Dimensiones:  
vista frontal

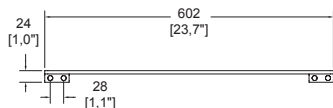

Dimensiones:  
vista cenital

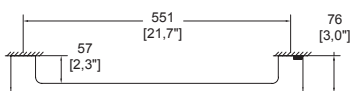

Acabado.



## ACCESS

ACC-106

Cromo

**\$ 709.00**

Gancho sencillo.

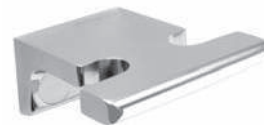

Dimensiones:  
vista frontal

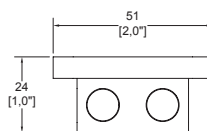

Dimensiones:  
vista lateral

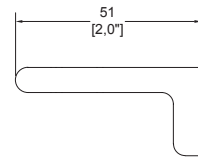

Acabado.



## ACCESS

ACC-107

Cromo

**\$ 933.00**

Portacepillos.



Dimensiones:  
vista frontal

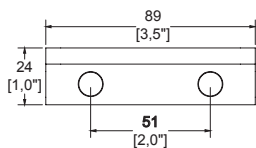

Dimensiones:  
vista lateral

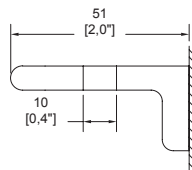

Acabado.



## ACCESS

ACC-108

Cromo

**\$ 1,020.00**

Jabonera.



Dimensiones:  
vista frontal

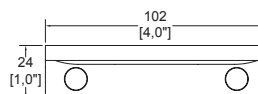

Dimensiones:  
vista lateral

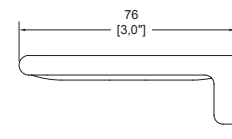

Acabado.



**ACCESS**

**ACC-109**

Cromo

**\$ 1,104.00**

Toallero sencillo.



Dimensiones:  
vista frontal

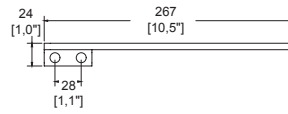

Dimensiones:  
vista lateral

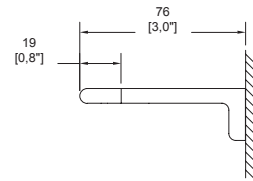

Acabado.



**CR**

**ACCESS**

**ACC-117**

Cromo

**\$ 1,426.00**

Portapapel.



Dimensiones:  
vista frontal

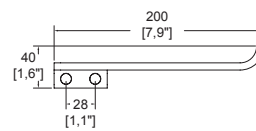

Dimensiones:  
vista lateral

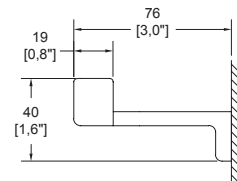

Acabado.



**CR**

## ACCESS POLAR

### ACCESS ACC-105-B

Polar

**\$ 2,352.00**

Toallero de barra.



Dimensiones:  
vista frontal

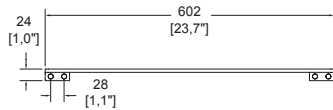

Dimensiones:  
vista cenital

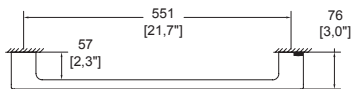

Acabado.

**B**

### ACCESS ACC-106-B

Polar

**\$ 814.00**

Gancho sencillo.



Dimensiones:  
vista frontal

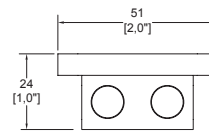

Dimensiones:  
vista lateral

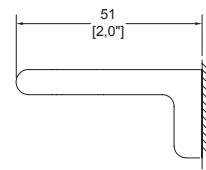

Acabado.

**B**

### ACCESS ACC-107-B

Polar

**\$ 1,072.00**

Portacepillos.



Dimensiones:  
vista frontal

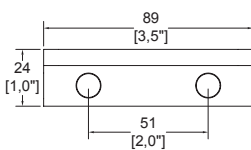

Dimensiones:  
vista lateral

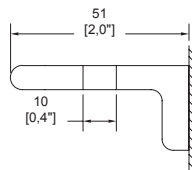

Acabado.

**B**

### ACCESS ACC-108-B

Polar

**\$ 1,172.00**

Jabonera.



Dimensiones:  
vista frontal

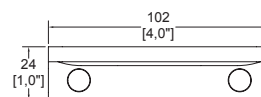

Dimensiones:  
vista lateral

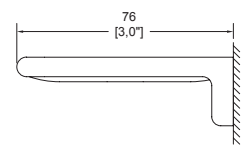

Acabado.

**B**

**ACCESS**

**ACC-109-B**

Polar

**\$ 1,269.00**

Toallero sencillo.



Dimensiones:  
vista frontal

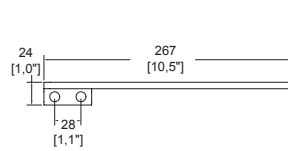

Dimensiones:  
vista lateral

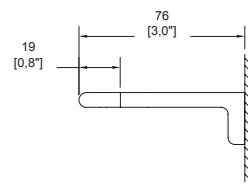

Acabado.



**ACCESS**

**ACC-117-B**

Polar

**\$ 1,640.00**

Portapapel.



Dimensiones:  
vista frontal

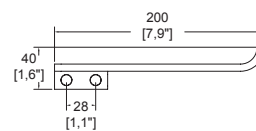

Dimensiones:  
vista lateral

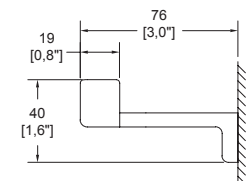

Acabado.



# ACCESS ÉBANO

## ACCESS

ACC-105-EB

Ébano

\$ 2,352.00

Toallero de barra.



Dimensiones:  
vista frontal

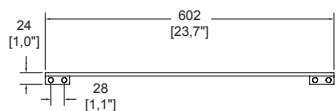

Dimensiones:  
vista cenital

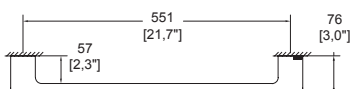

Acabado.



EB

## ACCESS

ACC-106-EB

Ébano

\$ 814.00

Gancho sencillo.



Dimensiones:  
vista frontal

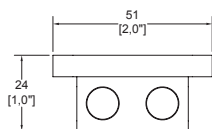

Dimensiones:  
vista lateral

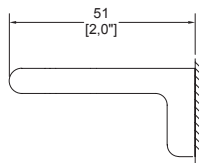

Acabado.



EB

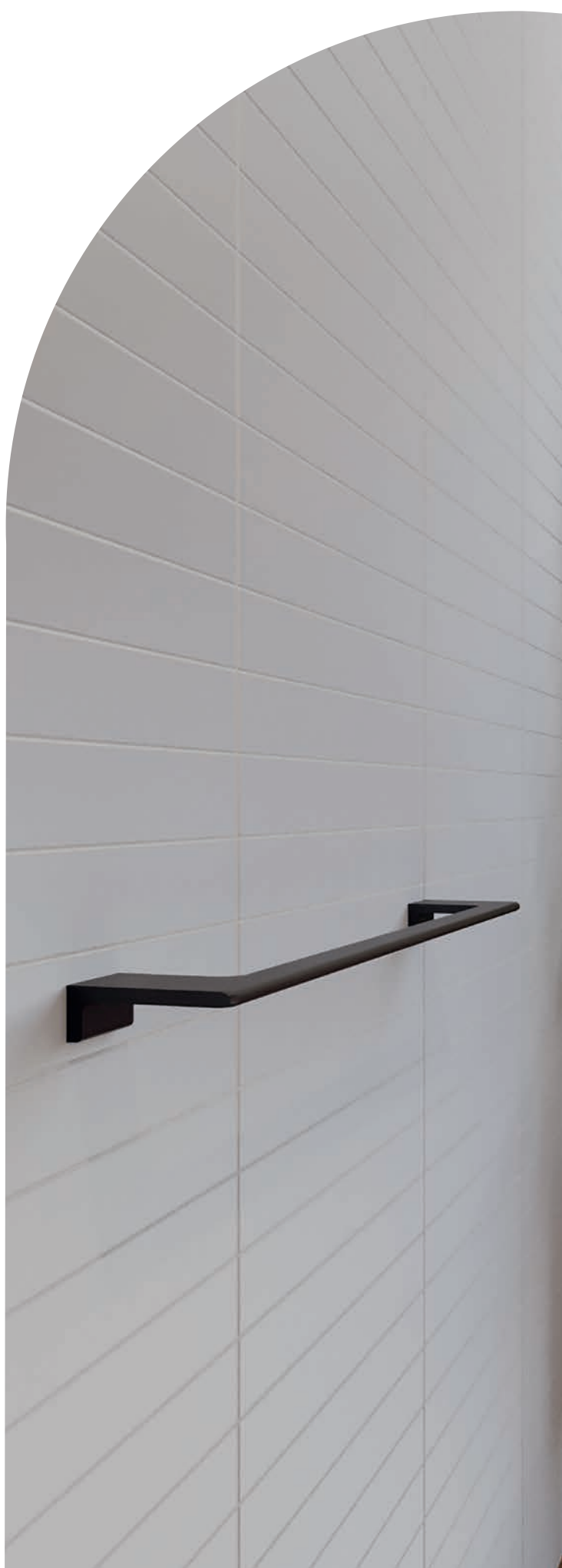



**ACCESS  
ACC-107-EB**

Ébano

**\$ 1,072.00**

Portacepillos.



Dimensiones:  
vista frontal

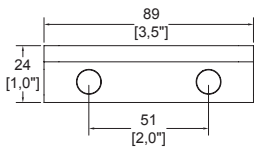

Dimensiones:  
vista lateral

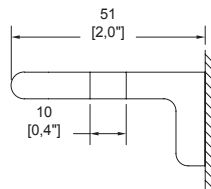

Acabado.



**EB**

**ACCESS  
ACC-108-EB**

Ébano

**\$ 1,172.00**

Jabonera.



Dimensiones:  
vista frontal

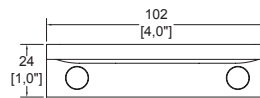

Dimensiones:  
vista lateral

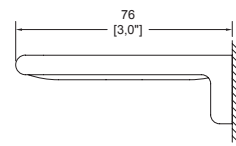

Acabado.



**EB**

**ACCESS  
ACC-109-EB**

Ébano

**\$ 1,269.00**

Toallero sencillo.



Dimensiones:  
vista frontal

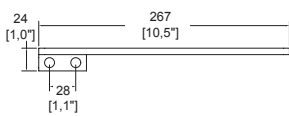

Dimensiones:  
vista lateral

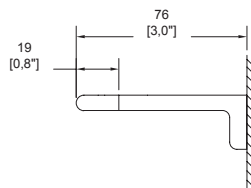

Acabado.



**EB**

**ACCESS  
ACC-117-EB**

Ébano

**\$ 1,640.00**

Portapapel.



Dimensiones:  
vista frontal

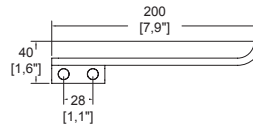

Dimensiones:  
vista lateral

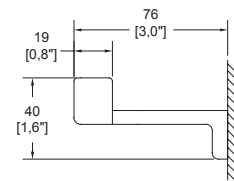

Acabado.



**EB**

# CLÁSICA CROMO

## CLÁSICA 34

Cromo

**\$1,517.00**

Portapapel vertical y/o de repuesto.



Dimensiones:  
vista frontal

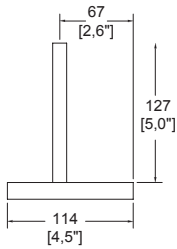

Dimensiones:  
vista lateral

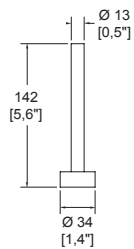

Acabado.

**CR**

## CLÁSICA 100

Cromo

**\$1,910.00**

Jabonera de empotrar con agarradera. Incluye charola antirrobo.



Dimensiones:  
vista frontal

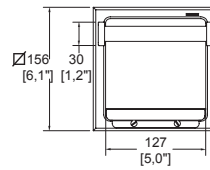

Dimensiones:  
vista lateral

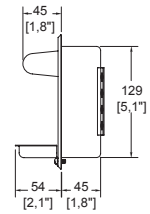

Acabado.

**CR**



## CLÁSICA 101

Cromo

**\$1,717.00**

Jabonera de empotrar con agarradera. Incluye charola de acrílico.



Dimensiones:  
vista frontal

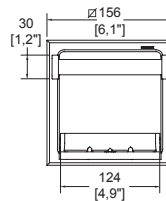

Dimensiones:  
vista lateral

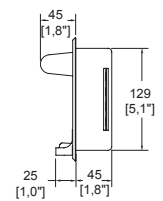

Acabado

**CR**

## CLÁSICA 104

Cromo

\$ 1,730.00

Portapapel de empotrar.  
Incluye tubo portapapel.



Dimensiones:  
vista frontal

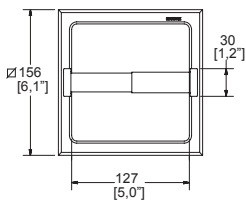

Dimensiones:  
vista lateral

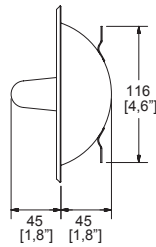

Acabado.

CR

## CLÁSICA 105

Cromo

\$ 2,224.00

Toallero de barra.



Dimensiones:  
vista frontal

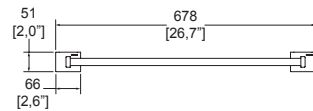

Dimensiones:  
vista cenital

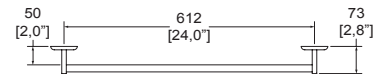

Acabado.

CR

## CLÁSICA 105-45

Cromo

\$ 2,072.00

Toallero de barra de **45 cm.**  
**Ideal para espacios reducidos.**



Dimensiones:  
vista frontal

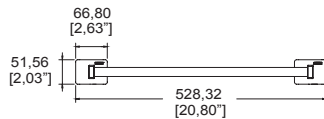

Dimensiones:  
vista cenital

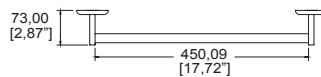

Acabado.

CR

## CLÁSICA 106

Cromo

\$ 743.00

Gancho doble.



Dimensiones:  
vista cenital

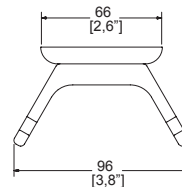

Dimensiones:  
vista lateral

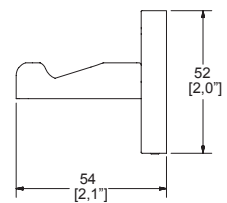

Acabado.

CR

# CLÁSICA CROMO

## CLÁSICA 107

Cromo

**\$ 946.00**

Portavaso cepillero.



Dimensiones:  
vista cenital

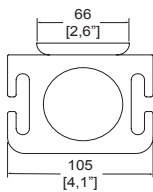

Dimensiones:  
vista lateral

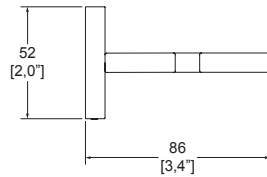

Acabado.



**CR**

## CLÁSICA 108

Cromo

**\$ 1,096.00**

Jabonera.



Dimensiones:  
vista cenital

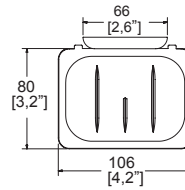

Dimensiones:  
vista lateral

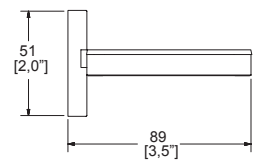

Acabado.



**CR**



## CLÁSICA 109

Cromo

**\$ 1,099.00**

Toallero de argolla.



Dimensiones:  
vista frontal

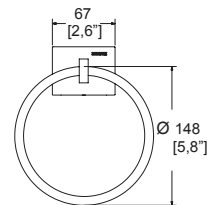

Dimensiones:  
vista lateral

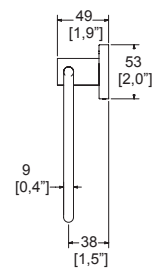

Acabado.



**CR**

## CLÁSICA

110

Cromo

\$ 4,457.00

Portatoallas múltiple.



Dimensiones:  
vista cenital

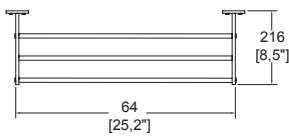

Dimensiones:  
vista lateral

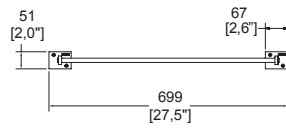

Acabado.



CR

## CLÁSICA

114

Cromo

\$ 2,458.00

Portapapel de empotrar con cubierta.



Dimensiones:  
vista frontal

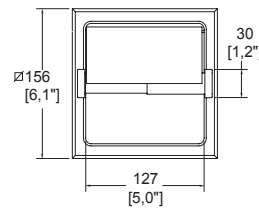

Dimensiones:  
vista lateral

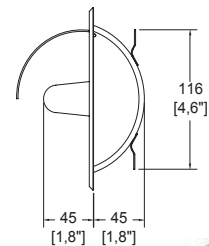

Acabado.



CR

## CLÁSICA

115

Cromo

\$ 2,086.00

Portapapel de empotrar con tubo antirrobo.

Seguro antirrobo



Dimensiones:  
vista frontal

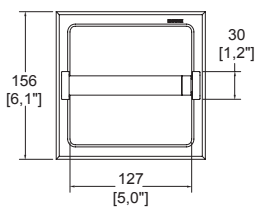

Dimensiones:  
vista lateral

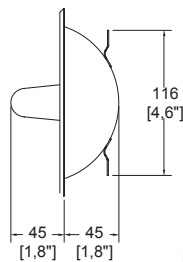

Acabado.



CR





# CLÁSICA CROMO

## CLÁSICA

117

Cromo

**\$ 1,527.00**

Portapapel.



Dimensiones:  
vista frontal

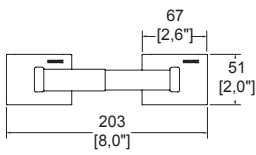

Dimensiones:  
vista cenital

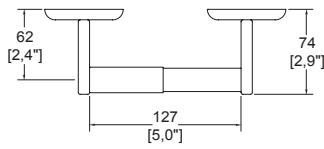

Acabado.



## CLÁSICA

122

Cromo

**\$ 1,840.00**

Tendedero retráctil,  
longitud 3.25 m.

ACCESORIO  
INSTITUCIONAL



Dimensiones:  
vista frontal

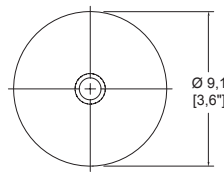

Dimensiones:  
vista lateral

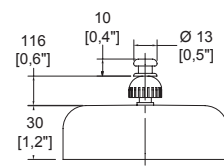

Carga máxima 2,5 kg.  
Tendedero de uso para interiores.



## CLÁSICA

123

Cromo

**\$ 696.00**

Destapador.

ACCESORIO  
INSTITUCIONAL



Dimensiones:  
vista frontal

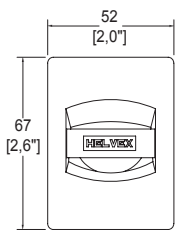

Dimensiones:  
vista lateral

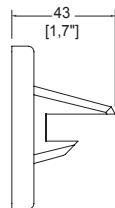

Acabado.



## CLÁSICA

124

Cromo

**\$ 5,650.00**

Portatoallas múltiple  
con toallero.



Dimensiones:  
vista frontal

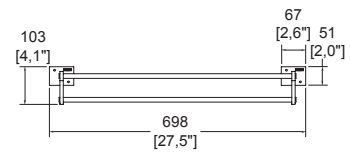

Dimensiones:  
vista cenital

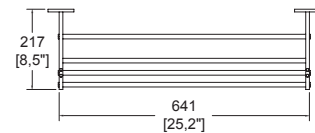

Acabado.



**CLÁSICA**  
**158**

Cromo

**\$ 4,788.00**

Agarradera para tina con jabonera de rejilla, convertible a derecha o izquierda.

ACCESORIO  
INSTITUCIONAL



Dimensiones:  
vista frontal

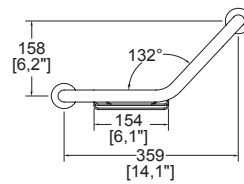

Dimensiones:  
vista cenital

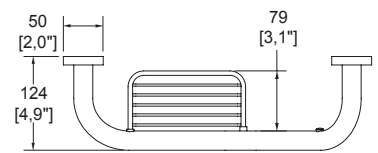

**Carga máxima aplicada 100 kg,**  
máximo por un periodo de 5 minutos.



CR

**CLÁSICA**  
**266**

Cromo

**\$ 968.00**

Gancho multiusos reforzado.

ACCESORIO  
INSTITUCIONAL



Dimensiones:  
vista frontal



Dimensiones:  
vista lateral

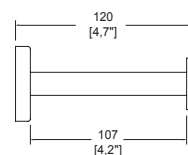

**Soporta hasta 50 kg.**



CR

# CLÁSICA II CROMO

## CLÁSICA II 205

Cromo

**\$ 2,224.00**

Toallero de barra.

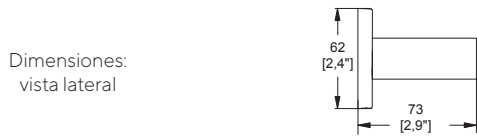
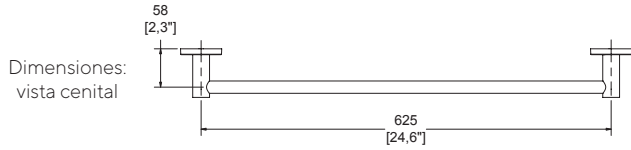

Acabado.



## CLÁSICA II 205-45

Cromo

**\$ 2,072.00**

Toallero de barra de **45 cm.**  
**Ideal para espacios reducidos.**

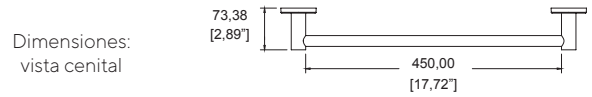

Acabado.



## CLÁSICA II 206

Cromo

**\$ 743.00**

Gancho doble.



Dimensiones: vista cenital

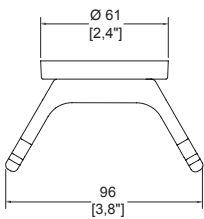

Dimensiones: vista lateral

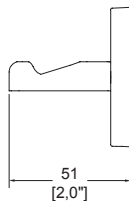

Acabado.



## CLÁSICA II 207

Cromo

**\$ 946.00**

Portacepillos.



Dimensiones: vista frontal

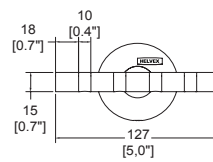

Dimensiones: vista lateral

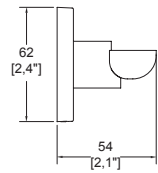

Acabado.



**CLÁSICA II**  
**208**

Cromo

**\$ 1,092.00**

Jabonera.



Dimensiones:  
vista cenital

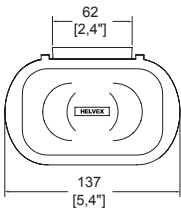

Dimensiones:  
vista lateral

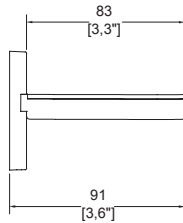

Acabado.



**CLÁSICA II**  
**209**

Cromo

**\$ 1,099.00**

Toallero de argolla.



Dimensiones:  
vista frontal

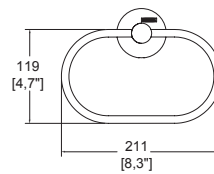

Dimensiones:  
vista lateral

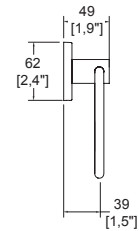

Acabado.



**CLÁSICA II**  
**210**

Cromo

**\$ 4,457.00**

Portatoallas múltiple.

**ACCESORIO INSTITUCIONAL**



Dimensiones:  
vista frontal

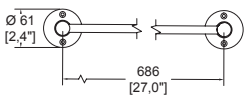

Dimensiones:  
vista cenital

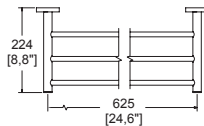

Acabado.



# CLÁSICA II CROMO

## CLÁSICA II 215

Cromo

**\$ 2,098.00**

Portapapel con tubo antirrobo.

ACCESORIO INSTITUCIONAL



Dimensiones: vista cenital

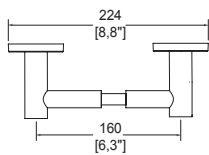

Dimensiones: vista lateral

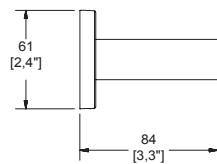

Acabado.

CR

## CLÁSICA II 217

Cromo

**\$ 1,527.00**

Portapapel.



Dimensiones: vista cenital

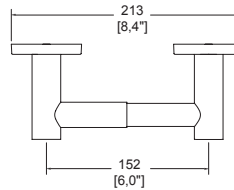

Dimensiones: vista lateral

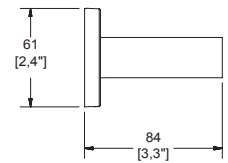

Acabado.

CR

## CLÁSICA II 219

Cromo

**\$ 3,359.00**

Portapapel doble con tubos antirrobo.

ACCESORIO INSTITUCIONAL



Dimensiones: vista cenital

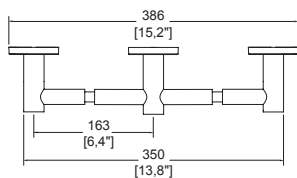

Dimensiones: vista lateral

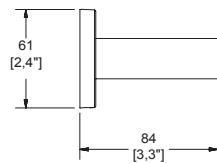

Acabado.

CR

## CLÁSICA II 223

Cromo

**\$ 692.00**

Destapador.

ACCESORIO INSTITUCIONAL



Dimensiones: vista frontal



Dimensiones: vista lateral

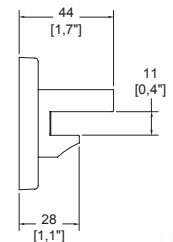

Acabado.

CR



## PREMIER

15104

Cromo

\$ 1,769.00

Portapapel.



Dimensiones:  
vista cenital

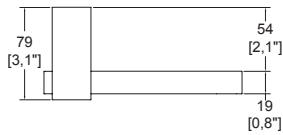

Dimensiones:  
vista lateral

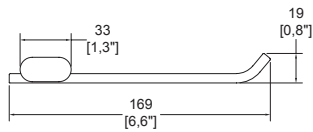

Acabado.



CR

## PREMIER

15105

Cromo

\$ 3,166.00

Toallero de barra.



Dimensiones:  
vista cenital

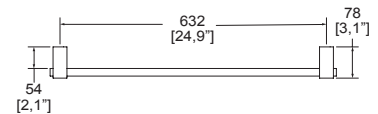

Dimensiones:  
vista lateral

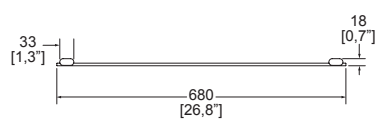

Acabado.



CR

## PREMIER

15106

Cromo

\$ 773.00

Gancho sencillo.



Dimensiones:  
vista cenital

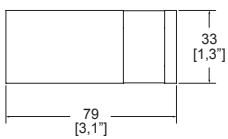

Dimensiones:  
vista lateral

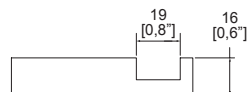

Acabado.



CR

## PREMIER

15107

Cromo

\$ 1,595.00

Portacepillos.



Dimensiones:  
vista cenital

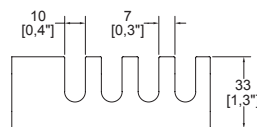

Dimensiones:  
vista frontal

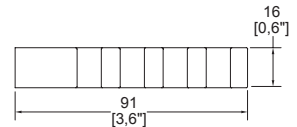

Acabado.



CR

## PREMIER

15108

Cromo

\$ 2,123.00

Jabonera.



Dimensiones:  
vista cenital

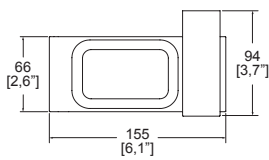

Dimensiones:  
vista lateral



Acabado.



CR

## PREMIER

15109

Cromo

\$ 1,708.00

Toallero sencillo.



Dimensiones:  
vista cenital

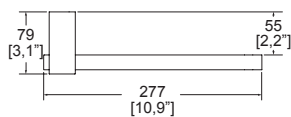

Dimensiones:  
vista lateral



Acabado.



CR



**PREMIER**

**15104-EB**

Ébano

**\$ 2,032.00**

Portapapel.



Dimensiones:  
vista cenital

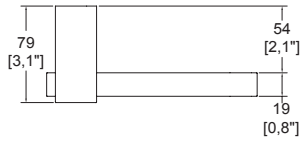

Dimensiones:  
vista lateral

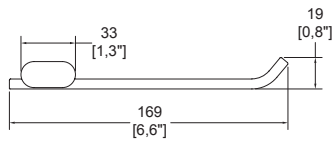

Acabado.



**PREMIER**

**15105-EB**

Ébano

**\$ 3,641.00**

Toallero de barra.



Dimensiones:  
vista cenital

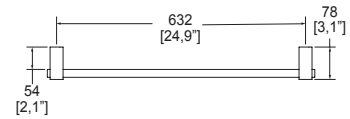

Dimensiones:  
vista lateral

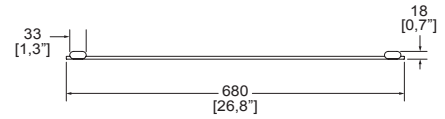

Acabado.



**PREMIER**

**15106-EB**

Ébano

**\$ 889.00**

Gancho sencillo.



Dimensiones:  
vista cenital

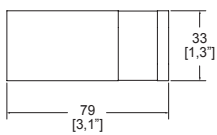

Dimensiones:  
vista lateral

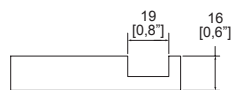

Acabado.



**PREMIER**

**15107-EB**

Ébano

**\$ 1,822.00**

Portacepillos.



Dimensiones:  
vista cenital

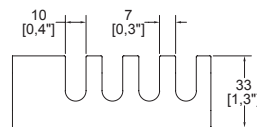

Dimensiones:  
vista frontal

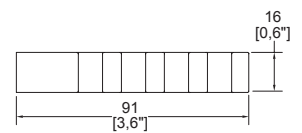

Acabado.



# PREMIER ÉBANO

## PREMIER

15108-EB

Ébano

\$ 2,440.00

Jabonera.



Dimensiones:  
vista cenital

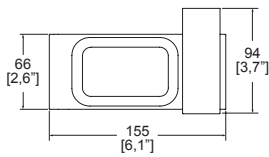

Dimensiones:  
vista lateral



Acabado.



EB

## PREMIER

15109-EB

Ébano

\$ 1,963.00

Toallero sencillo.



Dimensiones:  
vista cenital

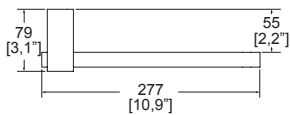

Dimensiones:  
vista lateral



Acabado.



EB



**NUVA  
9105**

Cromo

**\$ 3,832.00**

Toallero de barra.



Dimensiones:  
vista frontal

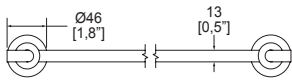

Dimensiones:  
vista cenital

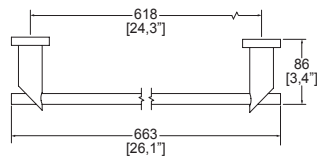

Acabado.

**CR**

**NUVA  
9106**

Cromo

**\$ 1,501.00**

Gancho sencillo.



Dimensiones:  
vista frontal

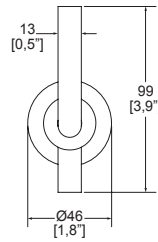

Dimensiones:  
vista lateral

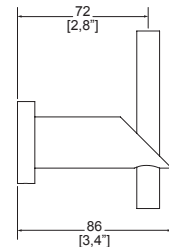

Acabado.

**CR**

**NUVA  
9107**

Cromo

**\$ 3,094.00**

Vaso cepillero de cristal.



Dimensiones:  
vista frontal

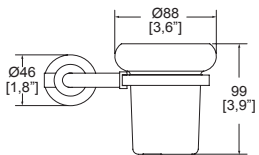

Dimensiones:  
vista cenital

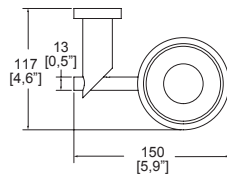

Acabado.

**CR**

**NUVA  
9109**

Cromo

**\$ 2,374.00**

Toallero corto.



Dimensiones:  
vista frontal

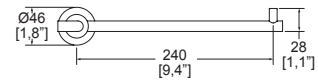

Dimensiones:  
vista cenital

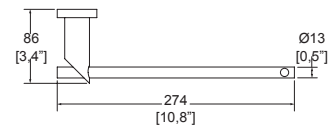

Acabado.

**CR**





**NUVA**

9117

Cromo

**\$ 1,776.00**

Portapapel.



Dimensiones:  
vista frontal

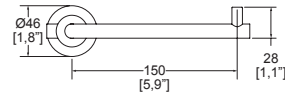

Dimensiones:  
vista cenital

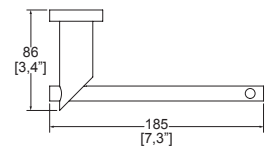

Acabado.



**CR**

**NUVA**

9124

Cromo

**\$ 5,890.00**

Portatoallas múltiple  
con toallero.



Dimensiones:  
vista cenital

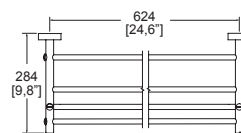

Dimensiones:  
vista lateral

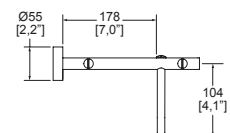

Acabado.



**CR**



# NUVA CROMO

## NUVA

9126

Cromo

**\$ 5,351.00**

Repisa de cristal de **60 cm.**



Dimensiones:  
vista cenital

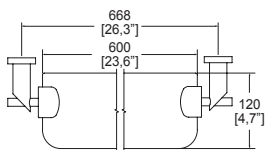

Dimensiones:  
vista lateral

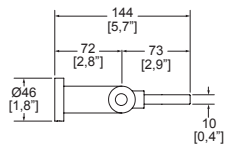

Acabado.



**CR**



## NUVA

9128

Cromo

**\$ 2,965.00**

Jabonera.



Dimensiones:  
vista cenital

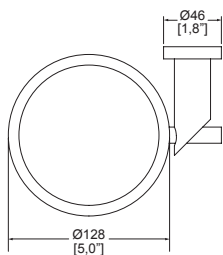

Dimensiones:  
vista lateral

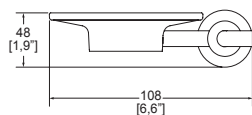

Acabado.



**CR**



**EXPLORA  
HOT-105**

Cromo

**\$ 2,433.00**

Toallero de barra.



Dimensiones:  
vista frontal

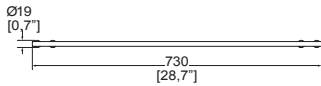

Dimensiones:  
vista cenital

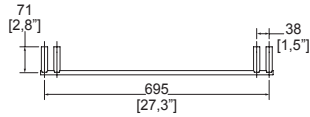

Acabado.



**EXPLORA  
HOT-105-45**

Cromo

**\$ 2,266.00**

Toallero de barra de **45 cm.**  
Ideal para espacios reducidos.



Dimensiones:  
vista frontal

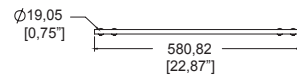

Dimensiones:  
vista cenital

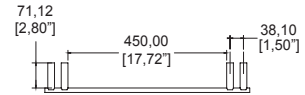

Acabado.



**EXPLORA  
HOT-106**

Cromo

**\$ 821.00**

Gancho sencillo.



Dimensiones:  
vista cenital

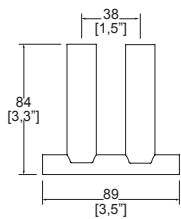

Dimensiones:  
vista lateral



Acabado.



**EXPLORA  
HOT-107**

Cromo

**\$ 1,191.00**

Portacepillos.



Dimensiones:  
vista cenital

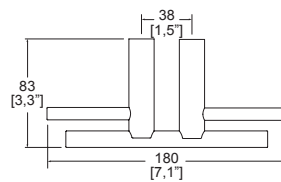

Dimensiones:  
vista lateral

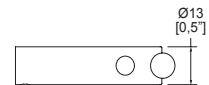

Acabado.



# EXPLORA CROMO

## EXPLORA HOT-108

Cromo

**\$ 1,186.00**

Jabonera.



Dimensiones:  
vista cenital

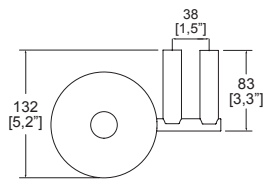

Dimensiones:  
vista lateral

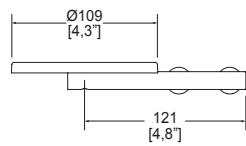

Acabado.

**CR**

## EXPLORA HOT-109

Cromo

**\$ 1,618.00**

Toallero sencillo.



Dimensiones:  
vista frontal



Dimensiones:  
vista cenital

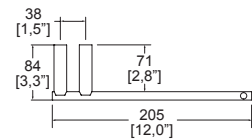

Acabado.

**CR**



## EXPLORA HOT-117

Cromo

**\$ 1,559.00**

Portapapel.



Dimensiones:  
vista frontal



Dimensiones:  
vista cenital

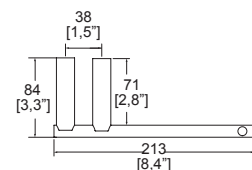

Acabado.

**CR**



## KONOS

2104

Cromo

\$ 1,448.00

Portapapel.



Dimensiones:  
vista frontal

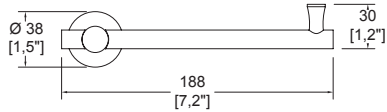

Dimensiones:  
vista cenital

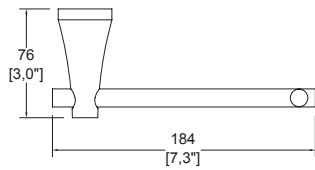

Acabado.



CR

## KONOS

2105

Cromo

\$ 2,332.00

Toallero de barra.



Dimensiones:  
vista cenital

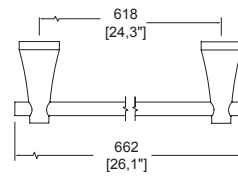

Dimensiones:  
vista lateral

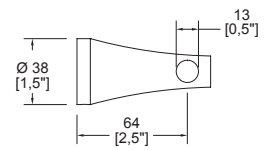

Acabado.



CR

## KONOS

2106

Cromo

\$ 941.00

Gancho doble.



Dimensiones:  
vista frontal

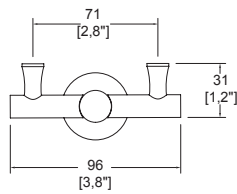

Dimensiones:  
vista lateral

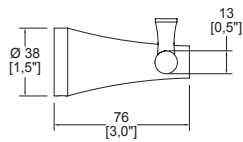

Acabado.



CR

## KONOS

2107

Cromo

\$ 1,581.00

Portacepillos.



Dimensiones:  
vista frontal

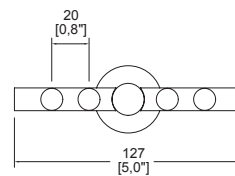

Dimensiones:  
vista lateral

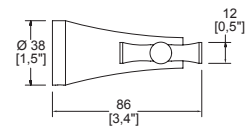

Acabado.



CR

# KONOS CROMO

## KONOS

2108

Cromo

\$ 1,602.00

Jabonera.



Dimensiones:  
vista cenital

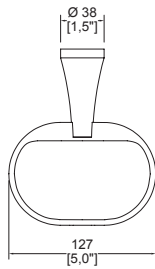

Dimensiones:  
vista lateral

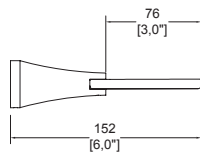

Acabado.



CR

## KONOS

2109

Cromo

\$ 1,527.00

Toallero sencillo.



Dimensiones:  
vista frontal

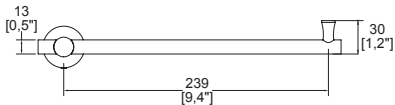

Dimensiones:  
vista lateral

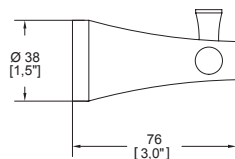

Acabado.



CR



## KÚBICA 14104

Cromo

**\$ 1,898.00**

Portapapel.



Dimensiones:  
vista frontal

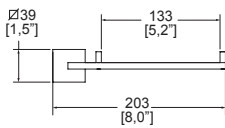

Dimensiones:  
vista cenital

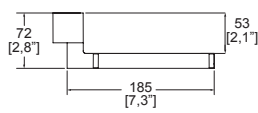

Acabado.



## KÚBICA 14105

Cromo

**\$ 4,135.00**

Toallero de barra.



Dimensiones:  
vista frontal

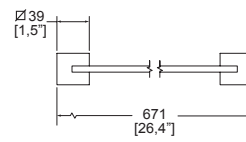

Dimensiones:  
vista cenital

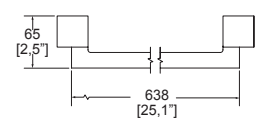

Acabado.



## KÚBICA 14106

Cromo

**\$ 1,608.00**

Gancho doble.



Dimensiones:  
vista cenital

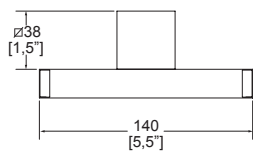

Dimensiones:  
vista lateral

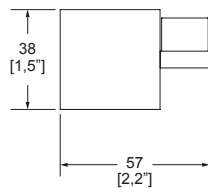

Acabado.



# KÚBICA CROMO

## KÚBICA

14107

Cromo

**\$ 2,377.00**

Portacepillos.

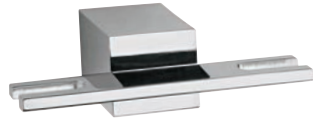

Dimensiones:  
vista cenital

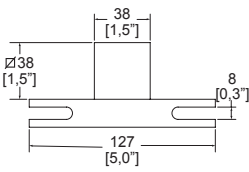

Dimensiones:  
vista lateral

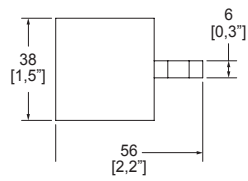

Acabado.



**CR**

## KÚBICA

14108

Cromo

**\$ 3,181.00**

Jabonera.



Dimensiones:  
vista cenital

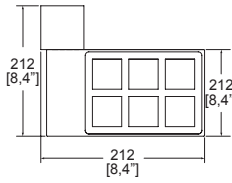

Dimensiones:  
vista lateral

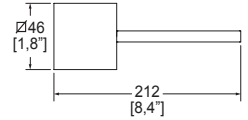

Acabado.



**CR**



## KÚBICA

14109

Cromo

**\$ 2,545.00**

Toallero sencillo.



Dimensiones:  
vista cenital

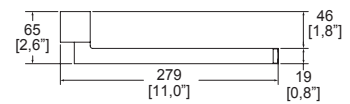

Dimensiones:  
vista lateral

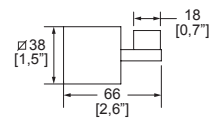

Acabado.



**CR**

## MÁXIMA

20105

Cromo

**\$ 3,166.00**

Toallero de barra.



Dimensiones:  
vista frontal

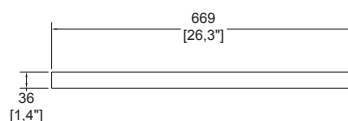

Dimensiones:  
vista cenital

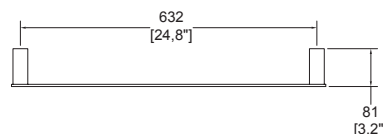

Acabado.



**CR**

## MÁXIMA

20106

Cromo

**\$ 773.00**

Gancho sencillo.



Dimensiones:  
vista frontal

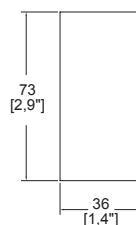

Dimensiones:  
vista lateral

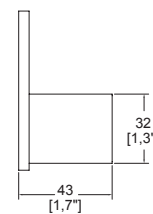

Acabado.



**CR**



## MÁXIMA CROMO

### MÁXIMA

20109

Cromo

\$ 1,708.00

Toallero sencillo.



Dimensiones:  
vista frontal

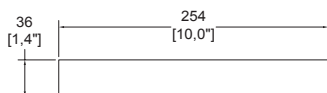

Dimensiones:  
vista cenital



Acabado.



CR

### MÁXIMA

20117

Cromo

\$ 1,769.00

Portapapel.



Dimensiones:  
vista frontal

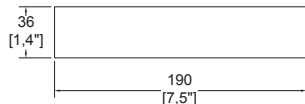

Dimensiones:  
vista cenital



Acabado.



CR



**MÁXIMA**

20105-EB

Ébano

**\$ 3,640.00**



Toallero de barra.



Dimensiones:  
vista frontal

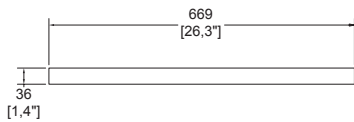

Dimensiones:  
vista cenital

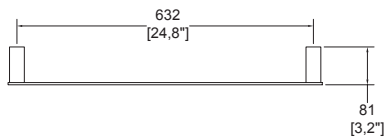

Acabado.

**EB**

**MÁXIMA**

20106-EB

Ébano

**\$ 889.00**



Gancho sencillo.



Dimensiones:  
vista frontal

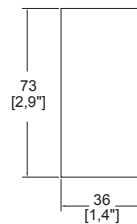

Dimensiones:  
vista lateral

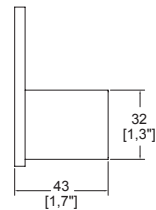

Acabado.

**EB**

**MÁXIMA**

20109-EB

Ébano

**\$ 1,965.00**



Toallero sencillo.



Dimensiones:  
vista frontal

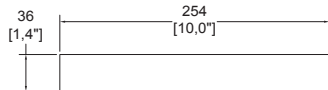

Dimensiones:  
vista cenital



Acabado.

**EB**

**MÁXIMA**

20117-EB

Ébano

**\$ 2,034.00**



Portapapel.



Dimensiones:  
vista frontal

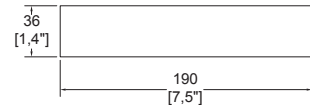

Dimensiones:  
vista cenital



Acabado.

**EB**

# PIAZZA CROMO

## PIAZZA PIA-105

Cromo

**\$ 1,319.00**

Toallero de barra.



Dimensiones:  
vista frontal

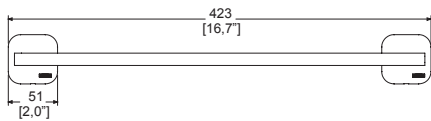

Dimensiones:  
vista lateral

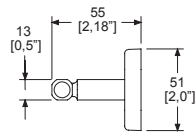

Acabado.

**CR**

## PIAZZA PIA-106

Cromo

**\$ 389.00**

Gancho sencillo.



Dimensiones:  
vista frontal

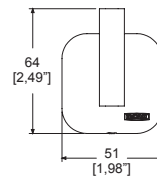

Dimensiones:  
vista lateral

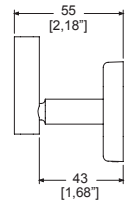

Acabado.

**CR**

## PIAZZA PIA-109

Cromo

**\$ 593.00**

Toallero sencillo.



Dimensiones:  
vista frontal

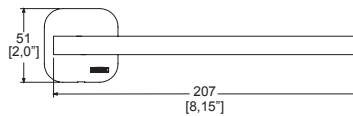

Dimensiones:  
vista lateral

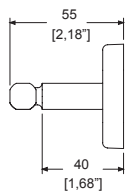

Acabado.

**CR**

## PIAZZA PIA-117

Cromo

**\$ 618.00**

Portapapel.



Dimensiones:  
vista frontal

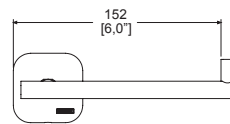

Dimensiones:  
vista lateral

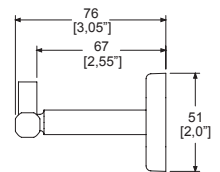

Acabado.

**CR**

**PIAZZA**  
**PIA-105-EB**  
Ébano

**\$ 1,517.00**



Toallero de barra.



Dimensiones:  
vista frontal

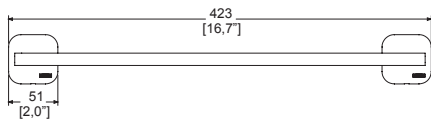

Dimensiones:  
vista lateral

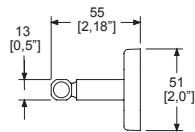

Acabado.



**PIAZZA**  
**PIA-106-EB**  
Ébano

**\$ 447.00**



Gancho sencillo.



Dimensiones:  
vista frontal

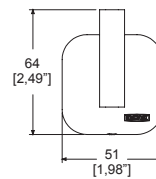

Dimensiones:  
vista lateral

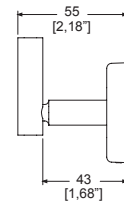

Acabado.



**PIAZZA**  
**PIA-109-EB**  
Ébano

**\$ 682.00**



Toallero sencillo.



Dimensiones:  
vista frontal

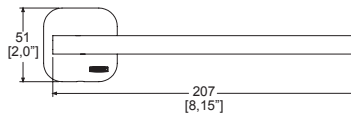

Dimensiones:  
vista lateral

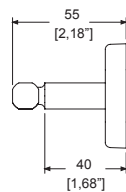

Acabado.



**PIAZZA**  
**PIA-117-EB**  
Ébano

**\$ 711.00**



Portapapel.



Dimensiones:  
vista frontal

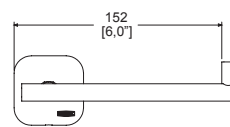

Dimensiones:  
vista lateral

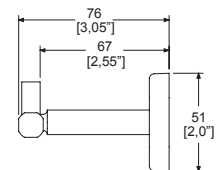

Acabado.



# PIURA CROMO

## PIURA PIU-05

Cromo

**\$ 4,352.00**

Toallero de barra.

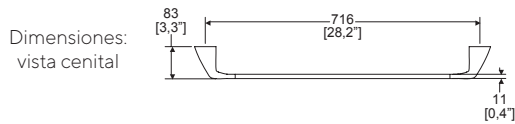
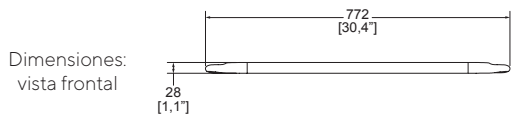

Acabado.



## PIURA PIU-06

Cromo

**\$ 1,709.00**

Gancho sencillo.



Dimensiones:  
vista frontal



Dimensiones:  
vista lateral

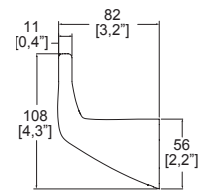

Acabado.



## PIURA PIU-09

Cromo

**\$ 2,703.00**

Toallero sencillo.

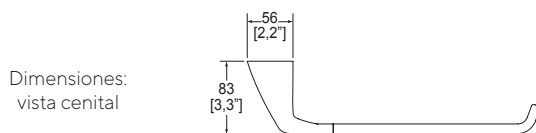
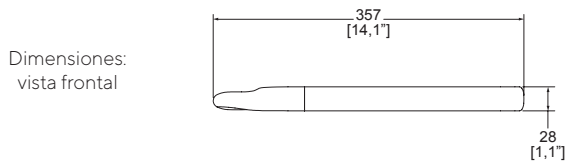

Acabado.



## PIURA PIU-17

Cromo

**\$ 2,019.00**

Portapapel.



Dimensiones:  
vista frontal

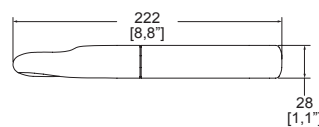

Dimensiones:  
vista cenital

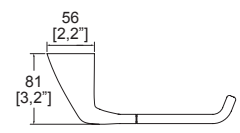

Acabado.





**VÉRTIKA**  
**16104**

Cromo

**\$ 1,832.00**

Portapapel.



Dimensiones:  
vista frontal

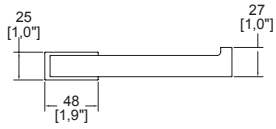

Dimensiones:  
vista cenital

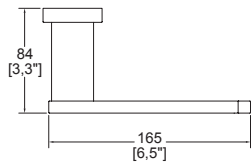

Acabado.



**VÉRTIKA**  
**16105**

Cromo

**\$ 4,003.00**

Toallero de barra.



Dimensiones:  
vista frontal



Dimensiones:  
vista cenital

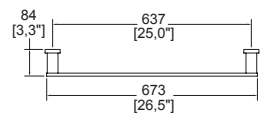

Acabado.



**VÉRTIKA**  
**16106**

Cromo

**\$ 1,544.00**

Gancho doble.



Dimensiones:  
vista frontal

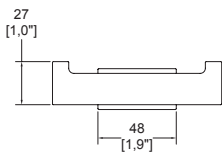

Dimensiones:  
vista cenital

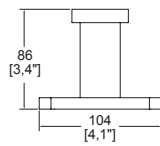

Acabado.



# VÉRTIKA CROMO

## VÉRTIKA 16107

Cromo

**\$ 2,574.00**

Portacepillos.



Dimensiones:  
vista cenital

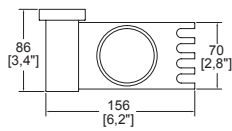

Dimensiones:  
vista lateral

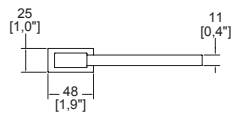

Acabado.



**CR**

## VÉRTIKA 16108

Cromo

**\$ 2,574.00**

Jabonera.



Dimensiones:  
vista cenital

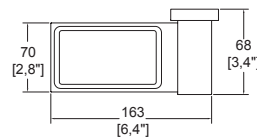

Dimensiones:  
vista lateral

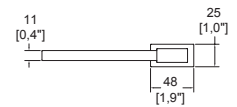

Acabado.



**CR**



## VÉRTIKA 16109

Cromo

**\$ 2,445.00**

Toallero sencillo.



Dimensiones:  
vista cenital

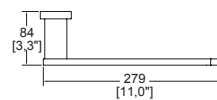

Dimensiones:  
vista lateral

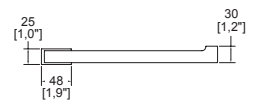

Acabado.



**CR**

**TUBULAR  
TUB-05**

Cromo

**\$ 2,224.00**



Toallero de barra.



Dimensiones:  
vista cenital

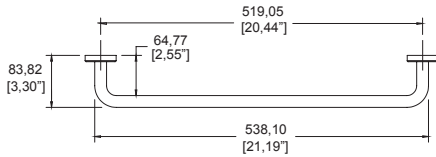

Dimensiones:  
vista frontal

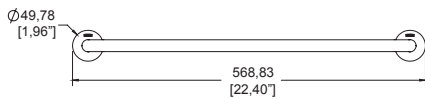

Acabado.



**CR**

**TUBULAR  
TUB-06**

Cromo

**\$ 743.00**



Gancho sencillo.



Dimensiones:  
vista frontal

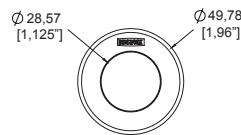

Dimensiones:  
vista lateral

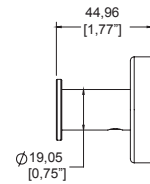

Acabado.



**CR**

**TUBULAR  
TUB-09**

Cromo

**\$ 1,099.00**



Toallero sencillo.



Dimensiones:  
vista frontal

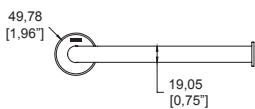

Dimensiones:  
vista cenital

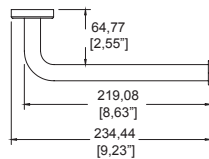

Acabado.



**CR**

**TUBULAR  
TUB-10**

Cromo

**\$ 4,457.00**



Portatoallas múltiple.



Dimensiones:  
vista cenital

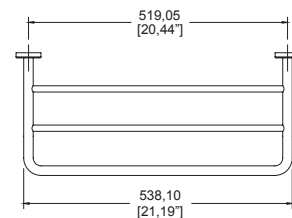

Dimensiones:  
vista frontal

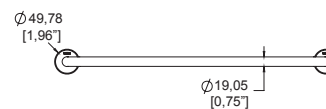

Acabado.



**CR**

## TUBULAR CROMO

### TUBULAR TUB-17

Cromo

**\$ 1,527.00**



Portapapel sencillo.



Dimensiones:  
vista frontal

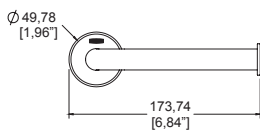

Dimensiones:  
vista cenital

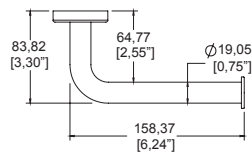

Acabado.



**CR**

### TUBULAR TUB-35

Cromo

**\$ 2,290.00**



Portapapel con soporte de apoyo tipo barra de seguridad.



Dimensiones:  
vista frontal

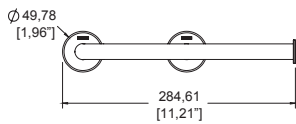

Dimensiones:  
vista cenital

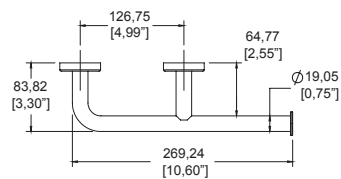

Acabado.



**CR**

## TUBULAR ÉBANO

### TUBULAR TUB-05-EB

Ébano

**\$ 2,558.00**



Toallero de barra.



Dimensiones:  
vista cenital

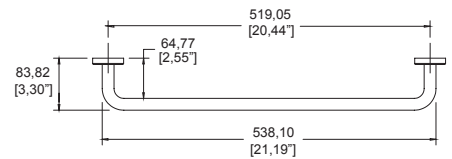

Dimensiones:  
vista frontal

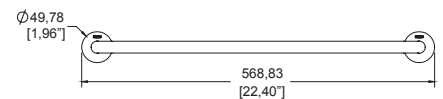

Acabado.



**EB**

### TUBULAR TUB-06-EB

Ébano

**\$ 855.00**



Gancho sencillo.



Dimensiones:  
vista frontal

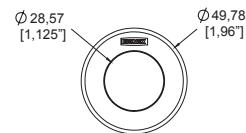

Dimensiones:  
vista lateral

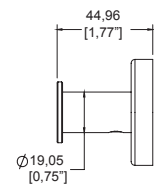

Acabado.



**EB**

**TUBULAR**  
**TUB-09-EB**  
Ébano

**\$ 1,265.00**

Toallero sencillo.



Dimensiones:  
vista frontal

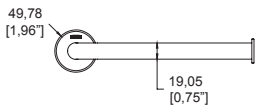

Dimensiones:  
vista cenital

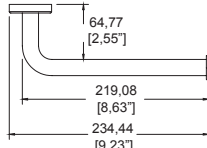

Acabado.

**EB**

**TUBULAR**  
**TUB-10-EB**  
Ébano

**\$ 5,126.00**

Portatoallas múltiple.



Dimensiones:  
vista cenital

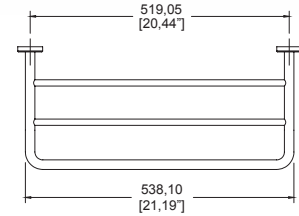

Dimensiones:  
vista frontal

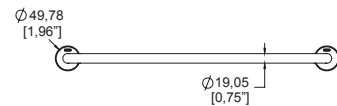

Acabado.

**EB**

**TUBULAR**  
**TUB-17-EB**  
Ébano

**\$ 1,755.00**

Portapapel sencillo.



Dimensiones:  
vista frontal

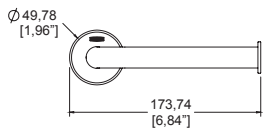

Dimensiones:  
vista cenital

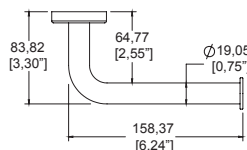

Acabado.

**EB**

**TUBULAR**  
**TUB-35-EB**  
Ébano

**\$ 2,633.00**

Portapapel con soporte  
de apoyo tipo barra  
de seguridad.



Dimensiones:  
vista frontal

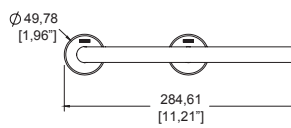

Dimensiones:  
vista cenital

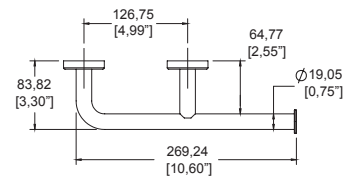

Acabado.

**EB**



# JABONERAS Y REPISAS DE REJILLAS

## REJ-01

Cromo

**\$ 1,976.00**

Jabonera de rejilla rectangular.



Dimensiones:  
vista frontal

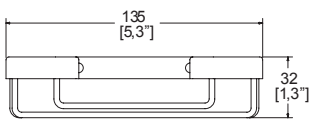

Dimensiones:  
vista lateral

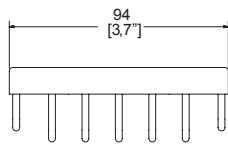

Acabado.

**CR**

## REJ-02

Cromo

**\$ 2,399.00**

Repisa de rejilla esquinera.



Dimensiones:  
vista cenital

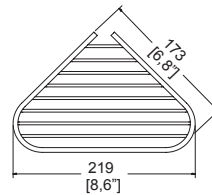

Dimensiones:  
vista lateral

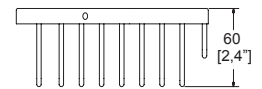

Acabado.

**CR**

## REJ-03

Cromo

**\$ 5,767.00**

Repisa de rejilla semicircular doble.



Dimensiones:  
vista frontal

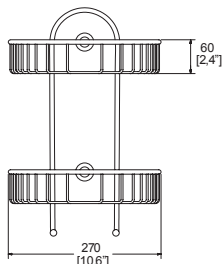

Dimensiones:  
vista lateral

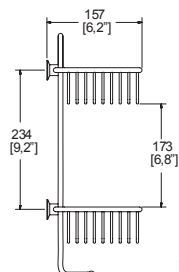

Acabado.

**CR**

## REJ-04

Cromo

**\$ 7,168.00**

Repisa de rejilla rectangular doble.



Dimensiones:  
vista frontal

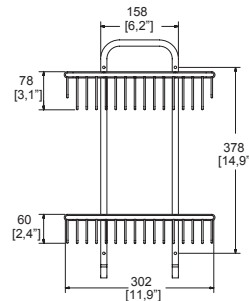

Dimensiones:  
vista lateral

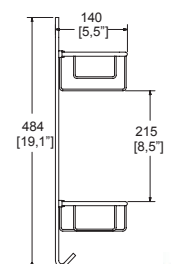

Acabado.

**CR**

**REJ-05**

Cromo

**\$ 7,981.00**

Repisa de rejilla  
esquinera doble.



Dimensiones:  
vista cenital

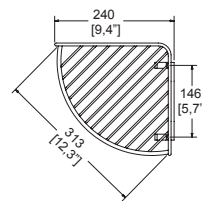

Dimensiones:  
vista lateral

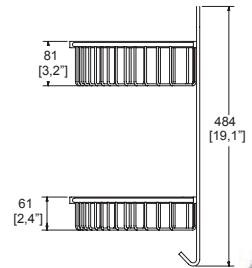

Acabado.



**CR**

## ESPEJOS DE AUMENTO

### ES-001

Cromo

**\$ 5,699.00**

Espejo de doble vista giratorio con aumento de **3x** en una cara.

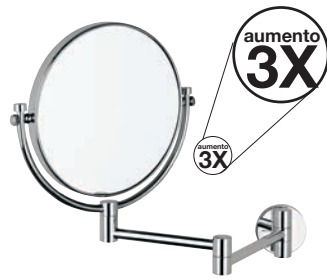

Dimensiones:  
vista frontal

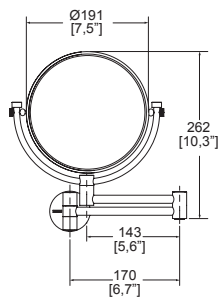

Dimensiones:  
vista lateral

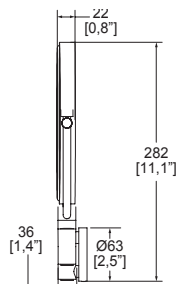

Acabado.

**CR**

### ES-003

Cromo

**\$ 7,988.00**

Espejo retráctil, aumento de **5x**, con luz led, encendido y apagado con botón tipo touch.



Dimensiones:  
vista frontal

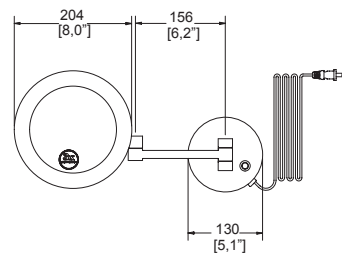

Dimensiones:  
vista lateral

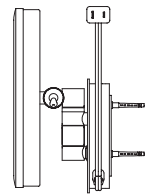

Acabado.

**CR**



### BR-470

Cromo

**\$ 3,099.00**

Barra de seguridad residencial **antiderrapante.**

**ACCESORIO INSTITUCIONAL**



Dimensiones:  
vista frontal

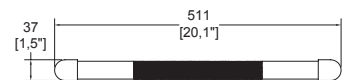

Dimensiones:  
vista cenital

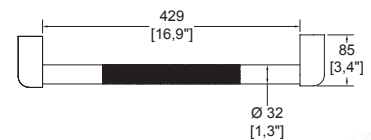

Acabado.

**CR**

# PORTAPAPEL CON REPISA PARA CELULAR

17

Cromo

\$1,486.00



Dimensiones:  
vista frontal

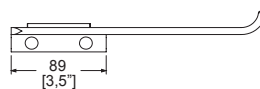

Dimensiones:  
vista cenital

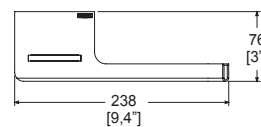

Acabado.



CR







# ACABADOS



**CR**  
Cromo



**EB**  
Ébano



**AI**  
Acero  
Inoxidable



**NI**  
Níquel

# COCINA



Mezcladoras.



Mezcladoras con  
manguera retráctil.



Monomandos.



Complementos para cocina.



Visite nuestra página web para consultar y descargar  
fichas técnicas e instructivos de instalación.  
helvex.com     

# MEZCLADORAS Y MONOMANDOS PARA FREGADERO



## CUELLO GIRATORIO



**HELVEX**

Garantía de Calidad



Garantía Helvex en acabado cromo de 10 años  
y resto de acabados 2 años.

# MEZCLADORAS PARA COCINA

## ALBATROS

HM-37

Cromo

**\$ 5,215.00**

Mezcladora para fregadero.



Dimensiones:  
vista frontal

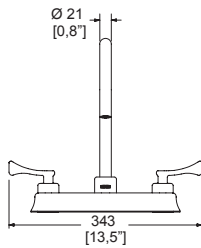

Dimensiones:  
vista lateral

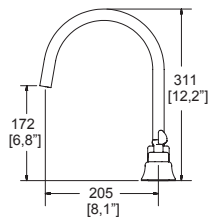

Cuello giratorio  
Presión mínima requerida 0.25 kg/cm<sup>2</sup>.



## FLAMINGO

HM-38

Cromo

**\$ 5,215.00**

Mezcladora para fregadero.



Dimensiones:  
vista frontal

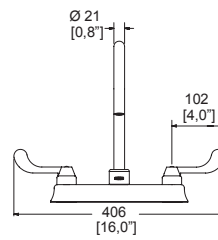

Dimensiones:  
vista lateral

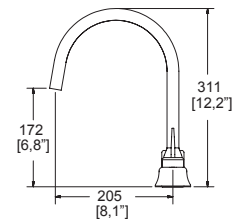

Cuello giratorio.  
Presión mínima requerida 0.25 kg/cm<sup>2</sup>.



## TRITÓN

ME-302

Cromo

**\$ 5,167.00**

Mezcladora para fregadero.



Dimensiones:  
vista frontal

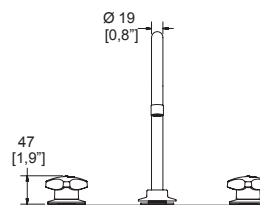

Dimensiones:  
vista lateral

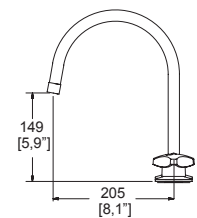

Cuello giratorio.  
Presión mínima requerida 0.25 kg/cm<sup>2</sup>.





## MEZCLADORAS PARA COCINA

### PREMIER ME-303

Cromo

**\$ 9,855.00**



SISTEMA  
ANTICALCÁREO

Mezcladora para fregadero con cabezal retráctil magnético y dos tipos de chorro.



Dimensiones:  
vista frontal

Dimensiones:  
vista lateral

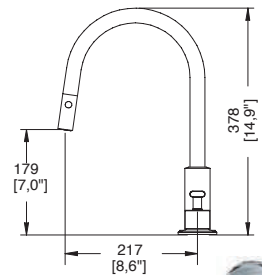
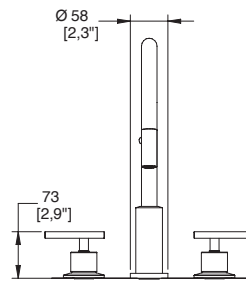

SISTEMA  
ANTICALCÁREO

Cuello giratorio.  
Presión mínima requerida 1.0 kg/cm<sup>2</sup>.  
**Longitud de la manguera 150 cm.**

CR

### TIPOS DE CHORRO



Chorro 1



Chorro 2



Cabezal retráctil





# MEZCLADORAS PARA COCINA

## PREMIER ME-304

Cromo

\$ 8,953.00

Mezcladora para fregadero.  
Cabezal movable 360°  
y dos tipos de chorro.



SISTEMA  
ANTICALCÁREO



Dimensiones:  
vista frontal

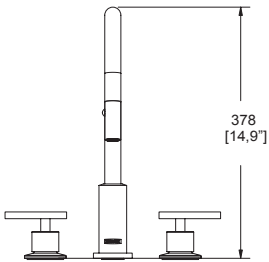

Dimensiones:  
vista lateral

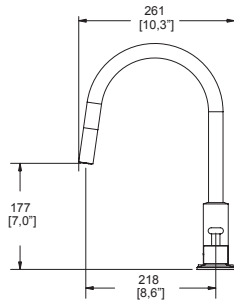

Cuello giratorio.  
Presión mínima requerida 1.0 kg/cm<sup>2</sup>.



CR

### TIPOS DE CHORRO



Chorro 1



Chorro 2

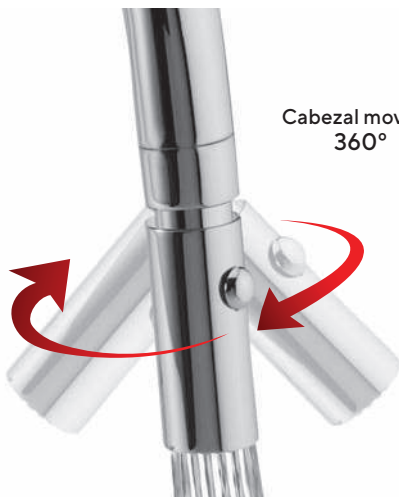

Cabezal movable  
360°

SISTEMA  
ANTICALCÁREO



## NUVA

E-32

Cromo

\$ 7,369.00

Monomando para fregadero.



Salida giratoria.  
Presión mínima requerida 0.25 kg/cm<sup>2</sup>.



CR

## NUVA

E-32-EB

Ébano

\$ 8,474.00

Monomando para fregadero.



Salida giratoria.  
Presión mínima requerida 0.25 kg/cm<sup>2</sup>.



EB

Dimensiones:  
vista frontal

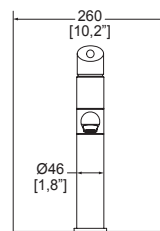

Dimensiones:  
vista lateral

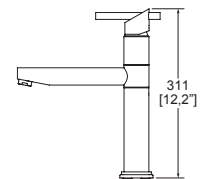

# MONOMANDOS PARA COCINA

## NOVUS

E-34

Cromo

**\$ 5,431.00**

Monomando para fregadero.



Dimensiones:  
vista frontal

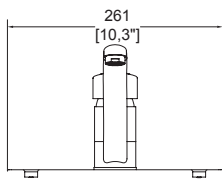

Dimensiones:  
vista lateral

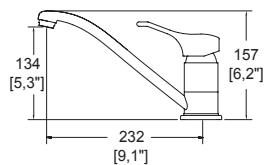

Cuello giratorio.  
Presión mínima requerida 0.25 kg/cm<sup>2</sup>.



CR

## ERGO

E-39

Cromo

**\$ 10,419.00**

Monomando para fregadero con cabezal retráctil y dos tipos de chorro.



SISTEMA  
ANTICALCÁREO



Dimensiones:  
vista frontal

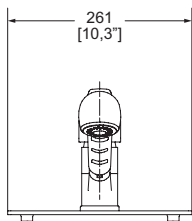

Dimensiones:  
vista lateral

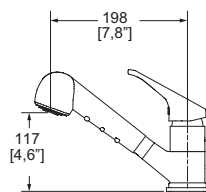

Cuello giratorio.  
Presión mínima requerida 0.60 kg/cm<sup>2</sup>.  
**Longitud de la manguera 148 cm.**



CR





## MONOMANDOS PARA COCINA

### ELITE

E-300

Cromo

**\$ 5,573.00**

Monomando para fregadero.



Cuello giratorio.  
Presión mínima requerida 0.25 kg/cm<sup>2</sup>.

**CR**

### ELITE

E-300-EB

Ébano

**\$ 6,409.00**

Monomando para fregadero.



Cuello giratorio.  
Presión mínima requerida 0.25 kg/cm<sup>2</sup>.

**EB**



Dimensiones:  
vista frontal

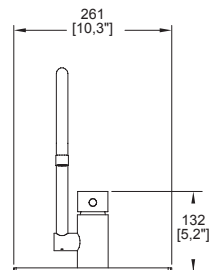

Dimensiones:  
vista lateral

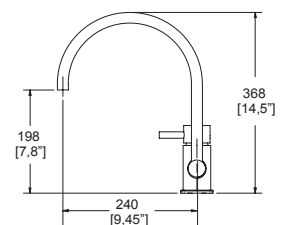

# MONOMANDOS PARA COCINA

## GOURMET

E-305

Cromo

**\$ 15,377.00**

Monomando profesional para fregadero, con resorte y dos tipos de chorro.



SISTEMA ANTICALCÁREO



Dimensiones: vista frontal



Dimensiones: vista lateral

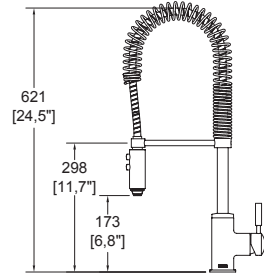

Cuello giratorio.  
Presión mínima requerida 1.00 kg/cm<sup>2</sup>.  
**Longitud de la manguera 61 cm.**

CR

### TIPOS DE CHORRO



SISTEMA ANTICALCÁREO



**PALMA**

**E-306**

Cromo

**\$ 13,260.00**

Monomando para fregadero cabezal retráctil, con dos tipos de chorro.



SISTEMA ANTICALCÁREO



Dimensiones:  
vista frontal

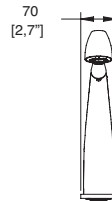

Dimensiones:  
vista lateral

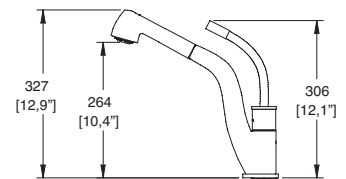

Cuello giratorio.  
Presión mínima requerida 0.60 kg/cm<sup>2</sup>.  
**Longitud de la manguera 148 cm.**



**CR**

**TIPOS DE CHORRO**



SISTEMA ANTICALCÁREO

# MONOMANDOS PARA COCINA

## CURVO

E-307

Cromo

\$ 12,384.00

Monomando para fregadero. Cabezal retráctil magnético con dos tipos de chorro.



SISTEMA ANTICALCÁREO



Dimensiones:  
vista frontal

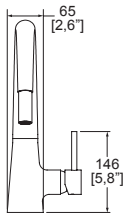

Dimensiones:  
vista lateral

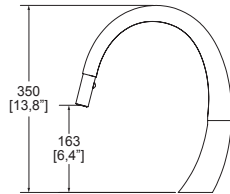

Cuello giratorio.  
Presión mínima requerida 1.00 kg/cm<sup>2</sup>.  
Longitud de la manguera 150 cm.



CR

### TIPOS DE CHORRO





## GOURMET TWIN

E-308

Cromo

**\$ 17,235.00**

Monomando profesional doble para fregadero, cabezal con dos tipos de chorro.



SISTEMA ANTICALCÁREO



Dimensiones:  
vista frontal

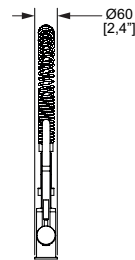

Dimensiones:  
vista lateral

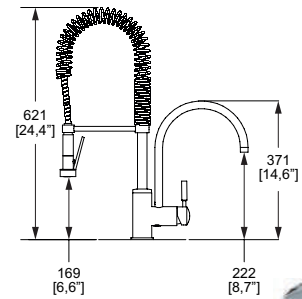

Cuello giratorio.  
Presión mínima requerida 1.00 kg/cm<sup>2</sup>.  
**Longitud de la manguera 61 cm.**



CR

### TIPOS DE CHORRO



# MONOMANDOS PARA COCINA

## DORIA

E-309

Cromo

**\$ 7,889.00**

Monomando para fregadero con dos tipos de chorro, con cabezal movable 360°.



Dimensiones:  
vista frontal

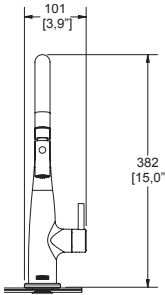

Dimensiones:  
vista lateral

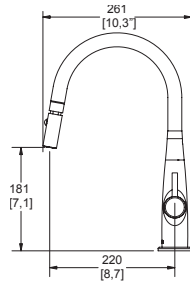

Incluye kit cubretaladros.  
Cuello giratorio.  
Presión mínima requerida 1.0 kg/cm<sup>2</sup>.

CR





## DORIA

E-310

Cromo

**\$ 6,978.00**

Monomando para fregadero sencillo de chorro fijo.



Incluye kit cubretaladros.  
Cuello giratorio.  
Presión mínima requerida 0.60 kg/cm<sup>2</sup>.



**CR**

## DORIA

E-310-EB

Ébano

**\$ 8,024.00**

Monomando para fregadero sencillo de chorro fijo.



Incluye kit cubretaladros.  
Cuello giratorio.  
Presión mínima requerida 0.60 kg/cm<sup>2</sup>.



**EB**

Dimensiones:  
vista frontal

Dimensiones:  
vista lateral

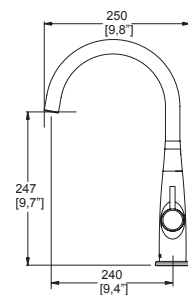
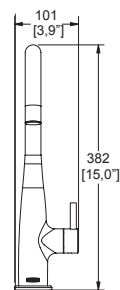



## MONOMANDOS PARA COCINA

### ADARA

E-312

Cromo

\$ 9,452.00

Monomando para fregadero, cabezal retráctil con dos tipos de chorro.



Dimensiones:  
vista frontal

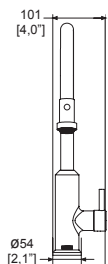

Dimensiones:  
vista lateral

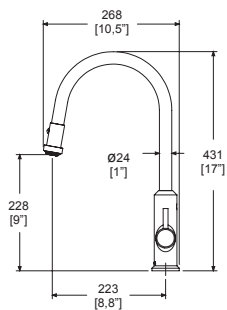

Incluye kit cubretaladros.  
Cuello giratorio.  
Presión mínima requerida 1.0 kg/cm<sup>2</sup>.



CR



## CONTRACANASTA PARA FREGADERO

### H-8801

Acero inoxidable

\$ 2,413.00

Contracanasta para fregadero.



Dimensiones:  
vista frontal

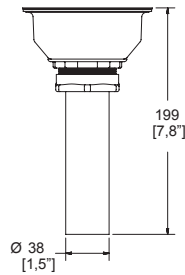

Dimensiones:  
vista cenital

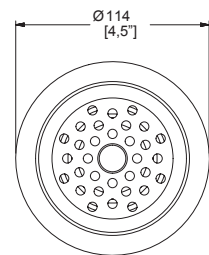

Acabado.



### H-8802

Acero inoxidable

\$ 1,476.00

Contracanasta para fregadero con canastilla removible.



Dimensiones:  
vista frontal

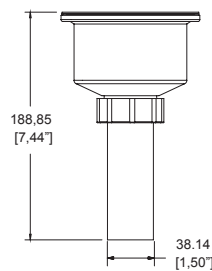

Dimensiones:  
vista cenital

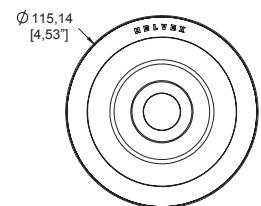

Cuerpo de polipropileno.  
Tapa y canastilla de acero inoxidable.



# COMPLEMENTOS PARA COCINA

## TV-012

Cromo

**\$ 807.00**

Válvula de paso roscable.



Dimensiones:  
vista frontal

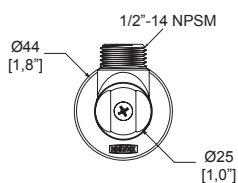

Dimensiones:  
vista lateral

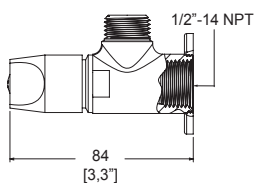

100% latón.

Para instalarse en lavabo, fregadero y WC.

**CR**

## TV-030

Cromo

**\$ 2,481.00**

Césped para fregadero con registro.



Dimensiones:  
vista frontal

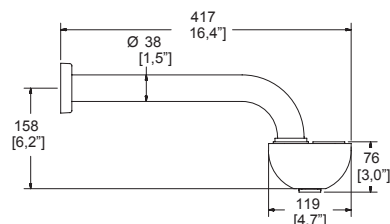

Dimensiones:  
vista cenital

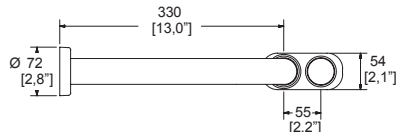

Acabado.

**CR**

## TV-031

Níquel

**\$ 2,220.00**

Conexión para céspol.  
Tarja doble.



Dimensiones:  
vista frontal

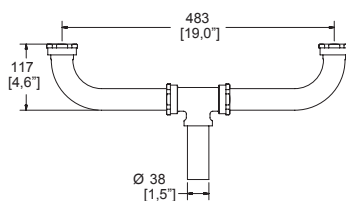

Dimensiones:  
vista lateral

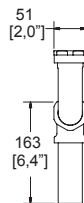

Acabado.

**NI**

# ACABADOS



**EB**  
Ébano



**CR**  
Cromo



**B**  
Polar



# REGADERAS



Chorro fijo.



Chorro regulable.



Tecnología Aireavex.



Switch.



Plato ancho  
y gran formato.



Regaderas de altura  
deslizable.

## Tecnologías innovadoras y certificaciones:



Tecnología que proporciona una sensación de abundancia a través de un chorro burbujeante. Aumenta un 20% el chorro de agua y se ahorra un 10% de agua.



Distintivo de la CONAGUA para productos que ahorran agua.



Premio EcoCihac a algunos de nuestros productos por su tecnología ahorradora de agua.



Todas nuestras regaderas cumplen con la Norma Oficial Mexicana NOM-008-CONAGUA-1998 "Regaderas Empleadas en el Aseo Corporal-Especificaciones y Métodos de Prueba"



Visite nuestra página web para consultar y descargar fichas técnicas e instructivos de instalación.  
helvex.com     



# REGADERAS

**DIVERSIDAD DE ESTILOS:** CHORRO FIJO, MULTICHORRO, GRAN FORMATO, PLATO ANCHO Y MANUALES.

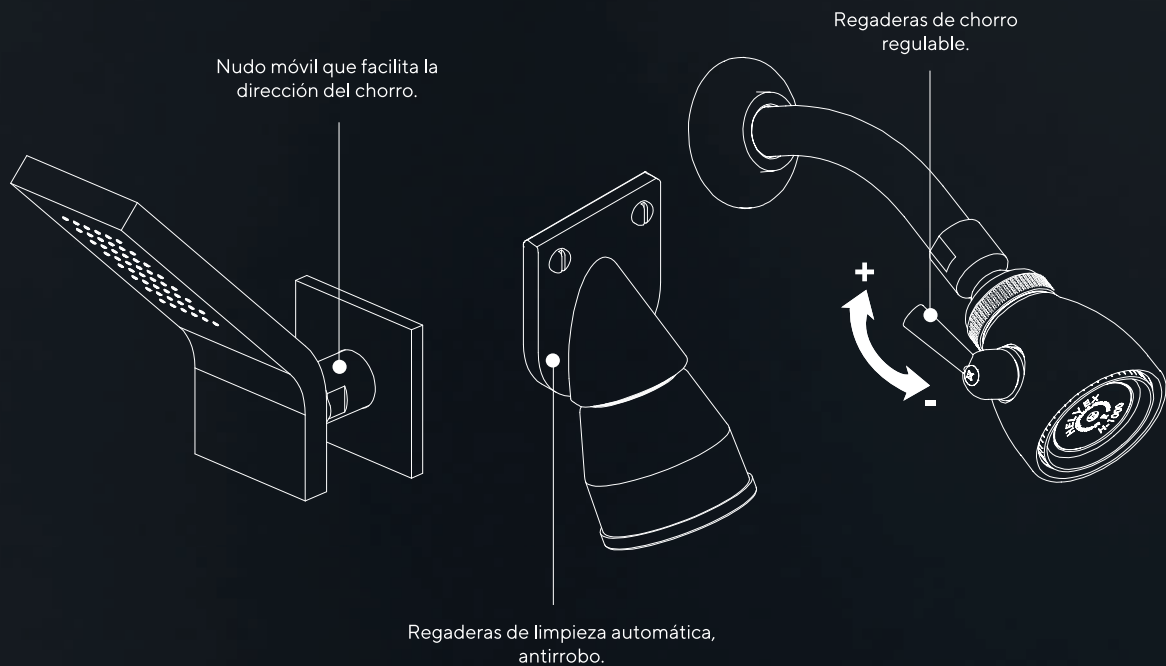

Garantía Helvex en acabado cromo de 10 años y resto de acabados 2 años.



**ECOLVEX**

Regaderas con uso eficiente de agua.



Tecnología que proporciona una sensación de abundancia a través de un chorro burbujeante



Fácil limpieza, gracias a su sistema anticalcáreo.

**HELVEX**

Garantía de Calidad

# REGADERAS DE CHORRO FIJO

## H-100

Cromo

**\$ 2,365.00**

Regadera de chorro fijo.

**Modelo ahorrador**  
**H100-6**

Dimensiones:  
vista inferior

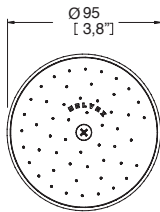

Dimensiones:  
vista lateral

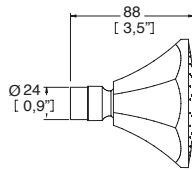

Presión mínima requerida 0.20 kg/cm<sup>2</sup>.  
Consumo máximo de agua: 10 L/min.

CR



NUDO MÓVIL



## KONOS

H-102

Cromo

**\$ 1,096.00**

Regadera de chorro fijo.

Dimensiones:  
vista inferior

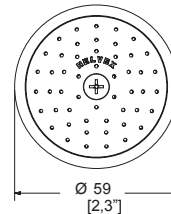

Dimensiones:  
vista lateral

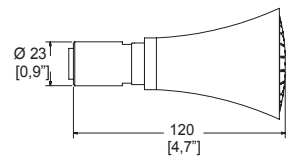

Presión mínima requerida 0.20 kg/cm<sup>2</sup>.  
Consumo máximo de agua: 10 L/min.

CR



NUDO MÓVIL



## H-105

Cromo

**\$ 3,771.00**

Regadera de chorro fijo.

Dimensiones:  
vista inferior

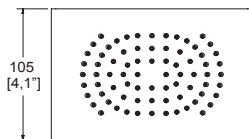

Dimensiones:  
vista lateral

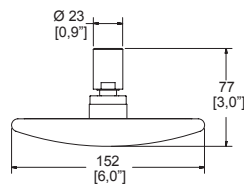

Presión mínima requerida 0.20 kg/cm<sup>2</sup>.  
Consumo máximo de agua: 10 L/min.

SISTEMA  
ANTICALCÁREO

CR



NUDO MÓVIL



## ÓPTIMA

H-200

Cromo

**\$ 1,427.00**

Regadera de chorro fijo.  
Incluye brazo y chapetón.

Dimensiones:  
vista frontal

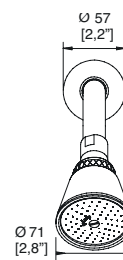

Dimensiones:  
vista lateral

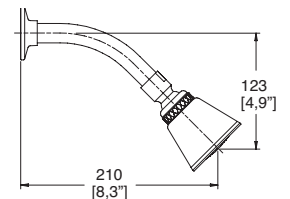

Presión mínima requerida 0.20 kg/cm<sup>2</sup>.  
Consumo máximo de agua: 10 L/min.

SISTEMA  
ANTICALCÁREO

CR



NUDO MÓVIL



**NOM** NOM-008-CONAGUA-1998

## EXPLORA

H-201

Cromo

\$1,656.00

Regadera de chorro fijo.  
Incluye brazo y chapetón.



Modelo ahorrador  
H201-6

Dimensiones:  
vista frontal

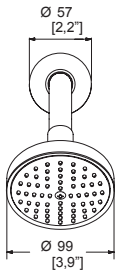

Dimensiones:  
vista lateral

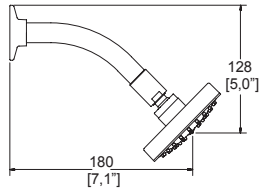

SISTEMA  
ANTICALCÁREO



CR

Presión mínima requerida 0.20 kg/cm<sup>2</sup>.  
Consumo máximo de agua: 10 L/min.



NUDO MÓVIL

## EXPLORA

H-201-EB

Ébano

\$1,904.00

Regadera de chorro fijo.  
Incluye brazo y chapetón.



NUDO MÓVIL

Dimensiones:  
vista frontal

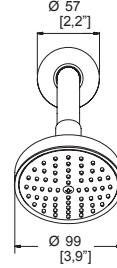

Dimensiones:  
vista lateral

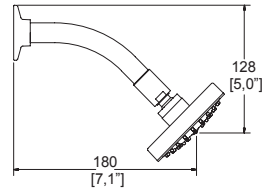

SISTEMA  
ANTICALCÁREO



EB

Presión mínima requerida 0.20 kg/cm<sup>2</sup>.  
Consumo máximo de agua: 10 L/min.



## EXPLORA

H-201-B

Polar

\$1,904.00

Regadera de chorro fijo.  
Incluye brazo y chapetón.

Dimensiones:  
vista frontal

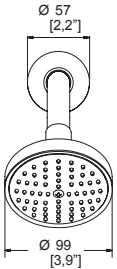

Dimensiones:  
vista lateral

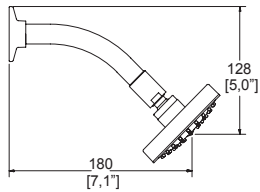

SISTEMA  
ANTICALCÁREO



B

Presión mínima requerida 0.20 kg/cm<sup>2</sup>.  
Consumo máximo de agua: 10 L/min.



NUDO MÓVIL



**NOM** NOM-008-CONAGUA-1998

## REGADERAS DE CHORRO FIJO

### IGUAZÚ

H-202

Cromo

\$ 1,578.00

Regadera de chorro vigorizante.  
Incluye brazo y chapetón.



Dimensiones:  
vista frontal

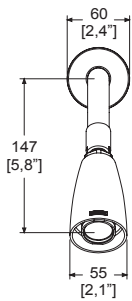

Dimensiones:  
vista lateral

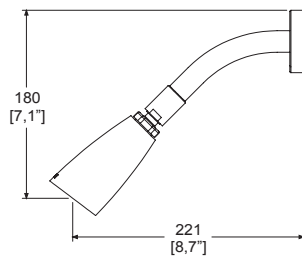

Presión mínima requerida 1.5 kg/cm<sup>2</sup>.  
Consumo máximo de agua: 9.5 L/min.

CR

### IGUAZÚ

H-202-EB

Ébano

\$ 1,815.00

Regadera de chorro vigorizante.  
Incluye brazo y chapetón.



Dimensiones:  
vista frontal

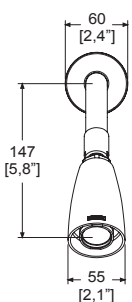

Dimensiones:  
vista lateral

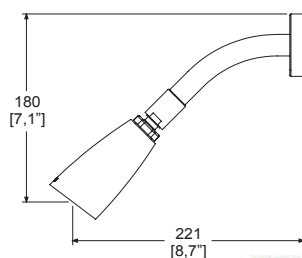

Presión mínima requerida 1.5 kg/cm<sup>2</sup>.  
Consumo máximo de agua: 9.5 L/min.

EB





## REGADERAS DE CHORRO FIJO

### H-500

Cromo

**\$ 1,675.00**

Modelo ahorrador

H500-6

H500-8

**\$ 1,724.00**



NUDO MÓVIL



Regadera de chorro fijo.

Dimensiones:  
vista inferior

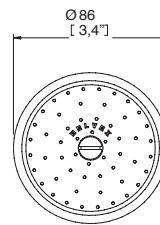

Dimensiones:  
vista lateral

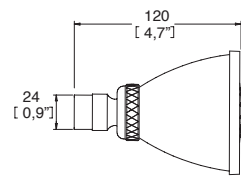

Presión mínima requerida 0.20 kg/cm<sup>2</sup>.  
Consumo máximo de agua: 10 L/min.



CR

### H-600

Cromo

**\$ 1,427.00**

Regadera de chorro fijo.



NUDO MÓVIL



Dimensiones:  
vista inferior

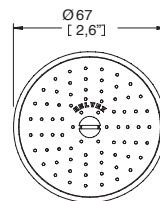

Dimensiones:  
vista lateral

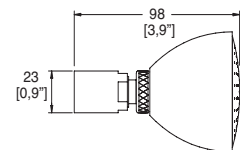

Presión mínima requerida 0.20 kg/cm<sup>2</sup>.  
Consumo máximo de agua: 10 L/min.



CR

**NOM** NOM-008-CONAGUA-1998



# REGADERAS DE CHORRO FIJO

## NUVA H-900

Cromo

**\$ 2,960.00**



NUDO MÓVIL

Regadera de chorro fijo.  
Incluye brazo y chapetón.



Dimensiones:  
vista frontal

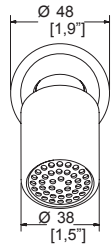

Dimensiones:  
vista lateral

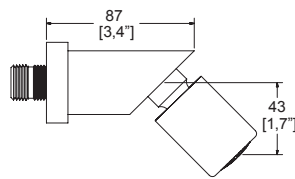

Presión mínima requerida  
0.20 kg/cm<sup>2</sup>.  
Consumo máximo de agua:  
10 L/min.



## VÉRTIKA H-904

Cromo

**\$ 4,156.00**

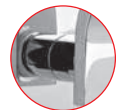

NUDO MÓVIL

Regadera de chorro fijo.  
Incluye brazo y chapetón.

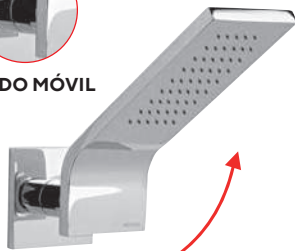

Dimensiones:  
vista inferior

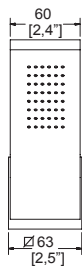

Dimensiones:  
vista lateral

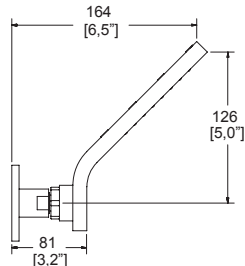

Presión mínima requerida 1.00 kg/cm<sup>2</sup>.  
Consumo máximo de agua: 10 L/min.



**NOM** NOM-008-CONAGUA-1998



## AC10-TR011

Cromo

\$ 2,974.00

Regadera de limpieza automática, **con válvula de control**.

Incluye brazo y chapetón.

VÁLVULA DE CONTROL



Dimensiones:  
vista frontal

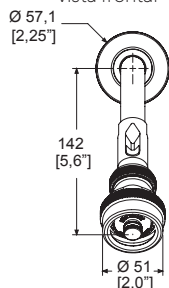

Dimensiones:  
vista lateral

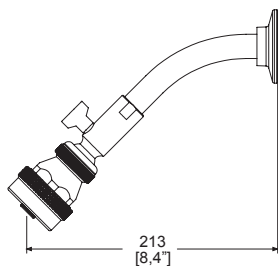

Incluye válvula de control que regula el volumen de agua.  
Restringe el chorro de agua mientras te enjabonas.  
No se pierde la mezcla de agua.  
Presión mínima requerida 0.20 kg/cm<sup>2</sup>.  
Consumo máximo de agua: 10 L/min.

CR

## AC20-TR011

Cromo

\$ 3,777.00

Regadera de limpieza automática, **con válvula de control**.

Incluye brazo y chapetón.

VÁLVULA DE CONTROL



Dimensiones:  
vista frontal

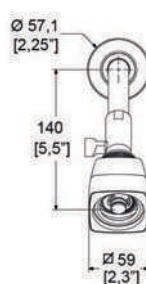

Dimensiones:  
vista lateral

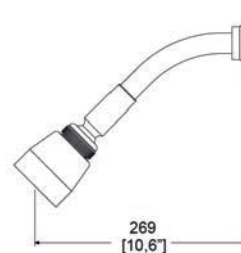

Incluye válvula de control que regula el volumen de agua.  
Restringe el chorro de agua mientras te enjabonas.  
No se pierde la mezcla de agua.  
Presión mínima requerida 0.20 kg/cm<sup>2</sup>.  
Consumo máximo de agua: 10 L/min.

CR

Estas regaderas cuentan con una **válvula** o una **palanca** que permiten regular el chorro de agua

**Limpieza automática:** El flujo de agua empuja el disco guía, generando la salida de un chorro adecuado.

Cuando se cierra el flujo de agua, el disco guía regresa a su posición original y el exceso de agua sale en un brusco movimiento, permitiendo que salgan los residuos acumulados.



**NOM** NOM-008-CONAGUA-1998

# REGADERAS DE LIMPIEZA AUTOMÁTICA

## AC50-TR011

Cromo

**\$ 2,611.00**

Regadera de limpieza automática.  
Sin válvula de control.  
Incluye brazo y chapetón.



Dimensiones:  
vista frontal

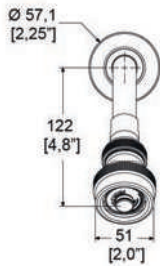

Dimensiones:  
vista lateral

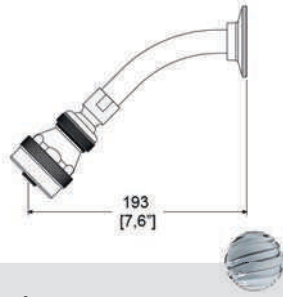

Presión mínima requerida 0.20 kg/cm<sup>2</sup>.  
Consumo máximo de agua: 10 L/min.

CR

## AC-110

Cromo

**\$ 3,320.00**

Regadera de limpieza automática.  
**Antirrobo** con base al muro.

 **Modelo ahorrador**  
**AC110-8**

Dimensiones:  
vista frontal

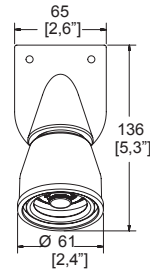

Dimensiones:  
vista lateral

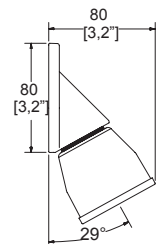

Presión mínima requerida 0.20 kg/cm<sup>2</sup>.  
Consumo máximo de agua: 10 L/min.



CR



## H1000-TR011

Cromo

**\$ 3,801.00**

Regadera de chorro regulable.  
Incluye brazo y chapetón.



Dimensiones:  
vista frontal

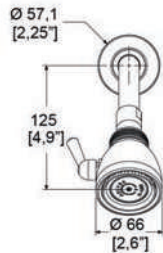

Dimensiones:  
vista lateral

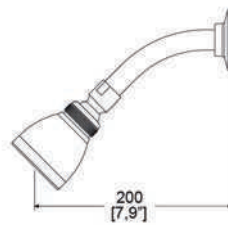

Para aumentar o disminuir el flujo de agua, gire la perilla.  
Incluye **palanca** que permite restringir el chorro de agua mientras te enjabonas.  
No se pierde la mezcla de agua.  
Presión mínima requerida 1.00 kg/cm<sup>2</sup>.  
Consumo máximo de agua: 10 L/min.

CR

**NOM** NOM-008-CONAGUA-1998

**KÚBICA**  
**H-3002**

Cromo

**\$ 10,785.00**

Regadera de chorro fijo.  
Plato ancho de 8" .



Dimensiones:  
vista inferior

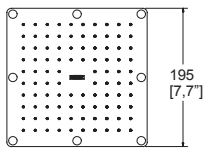

Dimensiones:  
vista lateral

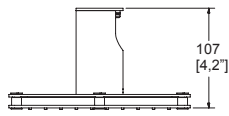

Presión mínima requerida 1.00 kg/cm<sup>2</sup>.  
Consumo máximo de agua: 10 L/min.



**H-3003**

Cromo

**\$ 3,406.00**

Regadera de chorro fijo.  
Plato ancho de 7" .



Dimensiones:  
vista lateral

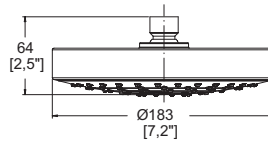

Presión mínima requerida 1.00 kg/cm<sup>2</sup>.  
Consumo máximo de agua: 10 L/min.



**H-3004**

Cromo

**\$ 3,406.00**

Regadera de chorro fijo.  
Plato ancho de 7" .



Dimensiones:  
vista inferior

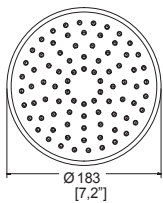

Dimensiones:  
vista lateral

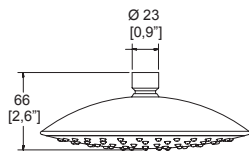

Presión mínima requerida 1.00 kg/cm<sup>2</sup>.  
Consumo máximo de agua: 10 L/min.



**H-3007**

Cromo

**\$ 10,520.00**

Regadera de chorro fijo.  
Plato ancho de 10" .



Dimensiones:  
vista inferior

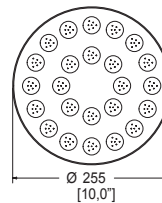

Dimensiones:  
vista lateral

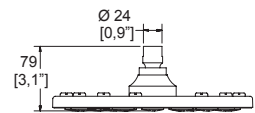

Presión mínima requerida 1.00 kg/cm<sup>2</sup>.  
Consumo máximo de agua: 10 L/min.



**NOM** NOM-008-CONAGUA-1998









Tecnología que proporciona una sensación de **abundancia** a través de un chorro burbujeante



## PREMIER

H-3005

Cromo

**\$ 5,723.00**

Regadera de chorro fijo con Tecnología Aireavex, plato ancho de 5" x 8".

PREMIO **eco**  
CIHAC



Dimensiones:  
vista frontal

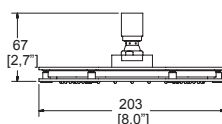

Dimensiones:  
vista inferior

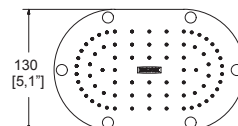

Se recomienda instalar con brazos TR-035, TR-037 y TR-039 y con la regadera manual de brazo largo RM-14. Presión mínima requerida 1.00 kg/cm<sup>2</sup>. Consumo máximo de agua: 10 L/min.



## PREMIER

H3005-TR035-EB

Ébano

**\$ 8,437.00**

Regadera de chorro fijo con Tecnología Aireavex, plato ancho de 5" x 8". Incluye brazo y chapetón.



Dimensiones:  
vista frontal

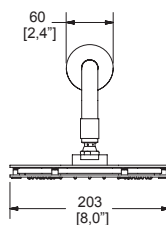

Dimensiones:  
vista lateral

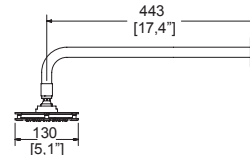

Presión mínima requerida 1.00 kg/cm<sup>2</sup>. Consumo máximo de agua: 10 L/min.



**NOM** NOM-008-CONAGUA-1998



# REGADERAS DE PLATO ANCHO CON TECNOLOGÍA AIREAVEX

## KÚBICA H-3006

Cromo

**\$ 7,658.00**

Regadera de chorro fijo con Tecnología Aireavex, plato ancho de 6".



PREMIO **eco**  
CIHAC

Dimensiones:  
vista frontal

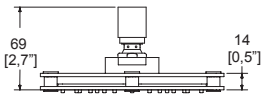

Dimensiones:  
vista inferior

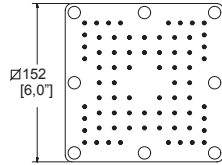

Se recomienda instalar con la regadera manual de brazo largo RM-15. Presión mínima requerida 1.00 kg/cm<sup>2</sup>. Consumo máximo de agua: 9.54 L/min.



## KÚBICA H3006-TR035-EB

Ébano

**\$ 10,664.00**

Regadera de chorro fijo con Tecnología Aireavex, plato ancho de 6". Incluye brazo y chapetón.



Dimensiones:  
vista frontal

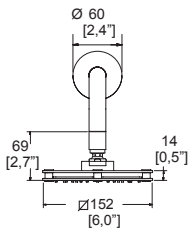

Dimensiones:  
vista lateral

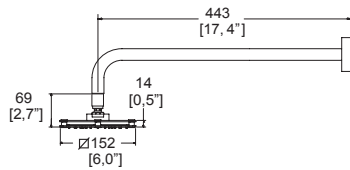

Presión mínima requerida 1.00 kg/cm<sup>2</sup>. Consumo máximo de agua: 9.54 L/min.



**NOM** NOM-008-CONAGUA-1998



## H-3008

Cromo

**\$ 9,373.00**

Regadera **redonda**  
Plato ancho de 8"  
**(20 cm)**.  
Ultraplana de chorro fijo.  
Espesor: 5 mm aprox.



Dimensiones:  
vista frontal

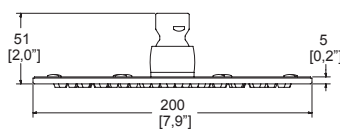

Presión mínima requerida 1.00 kg/cm<sup>2</sup>.  
Consumo máximo de agua: 8.7 L/min.



## H-3009

Cromo

**\$ 9,605.00**

Regadera **cuadrada**  
Plato ancho de 8" x 8"  
**(20 x 20 cm)**.  
Ultraplana de chorro fijo.  
Espesor: 5 mm aprox.



Dimensiones:  
vista frontal

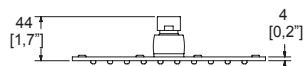

Dimensiones:  
vista inferior

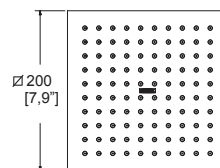

Presión mínima requerida 1.00 kg/cm<sup>2</sup>.  
Consumo máximo de agua: 8.7 L/min.



**NOM** NOM-008-CONAGUA-1998



## REGADERAS DE GRAN FORMATO

### H-3010

Cromo

\$ 9,405.00

Regadera **redonda**  
Plato ancho 12" (**30 cm**).  
Ultraplana de chorro fijo.  
Espesor: 5 mm aprox.  
No incluye brazo ni chapetón.



Dimensiones:  
vista frontal

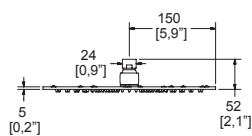

Dimensiones:  
vista inferior

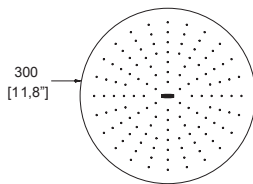

Presión mínima requerida 1.00 kg/cm<sup>2</sup>.  
Consumo máximo de agua: 10 L/min.



### H-3011

Cromo

\$ 9,637.00

Regadera **cuadrada**  
Plato ancho 12" x 12"  
(**30 cm x 30 cm**).  
Ultraplana de chorro fijo  
Espesor: 5 mm aprox.  
No incluye brazo ni chapetón.



Dimensiones:  
vista frontal

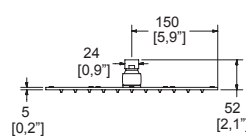

Dimensiones:  
vista inferior

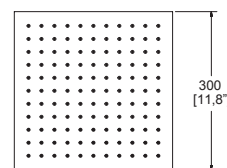

Presión mínima requerida 1.00 kg/cm<sup>2</sup>.  
Consumo máximo de agua: 10 L/min.



### H-3013

Cromo

\$ 14,701.00

Regadera **cuadrada**  
Plato ancho 16" x 16"  
(**40 cm x 40 cm**).  
Ultraplana de chorro fijo.  
Espesor: 10 mm aprox.  
No incluye brazo ni chapetón.



Dimensiones:  
vista frontal

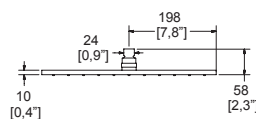

Dimensiones:  
vista inferior

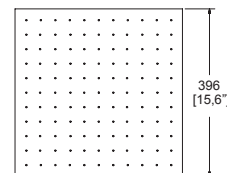

Presión mínima requerida 1.00 kg/cm<sup>2</sup>.  
Consumo máximo de agua: 10 L/min.



**NOM** NOM-008-CONAGUA-1998

Los precios incluyen IVA

133

**HELVEX**  
Garantía de Calidad



### H-3300

Cromo

\$ 2,298.00

Regadera multichorro 5"  
Con **botón** de cambios  
en el plato para  
**3 tipos de sensaciones**  
(Lluvia fina, lluvia gruesa  
y masaje).  
Incluye brazo y chapetón.



Dimensiones:  
vista frontal

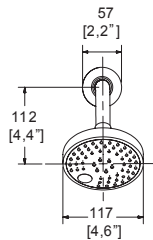

Dimensiones:  
vista lateral

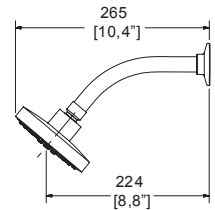

Presión mínima requerida 1.00 kg/cm<sup>2</sup>.  
Consumo máximo de agua: 10 L/min.



#### TIPOS DE CHORRO

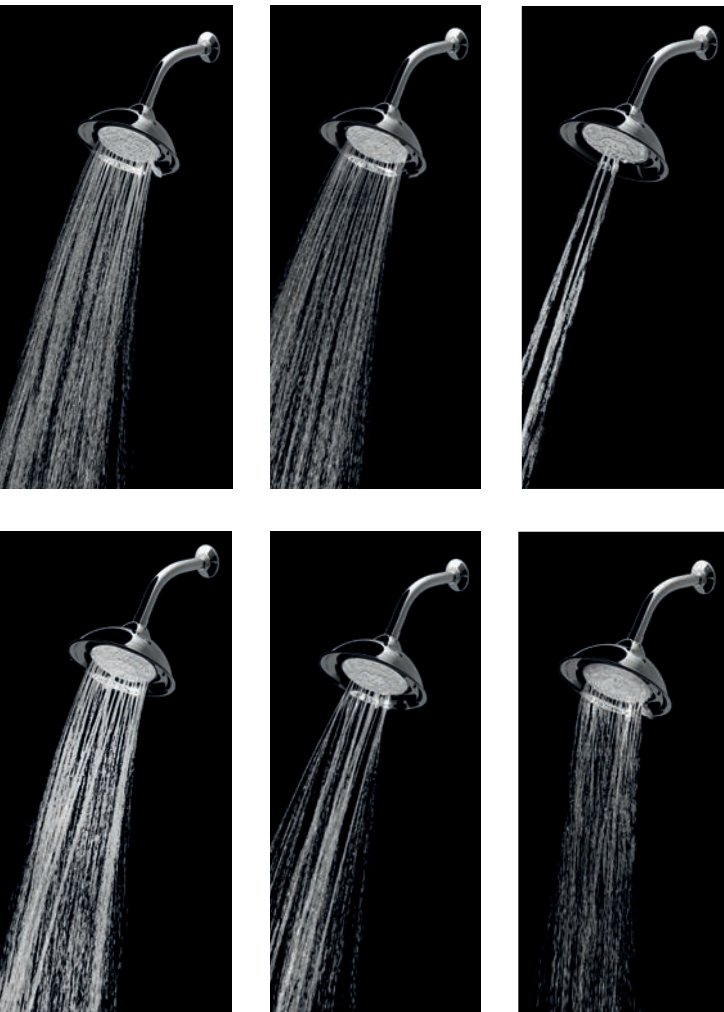

### H-3301-C/G

Cromo y plato gris

\$ 2,824.00

Regadera multichorro 7"  
Con **palanca** de cambios  
en el plato para  
**6 tipos de sensaciones**  
(Libera, activa, disfruta,  
relaja, despierta y fusiona).  
Incluye brazo y chapetón.



Dimensiones:  
vista frontal

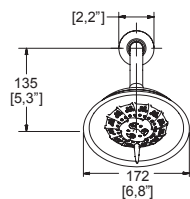

Dimensiones:  
vista lateral

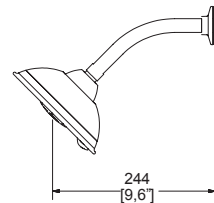

Presión mínima requerida 1.00 kg/cm<sup>2</sup>.  
**Ahorradora de agua.**  
Consumo máximo de agua: 10 L/min.



**NOM** NOM-008-CONAGUA-1998



# REGADERAS SWITCH

## H-3302

Cromo

\$ 3,976.00



## H-3302-C/B

Cromo/blanco

\$ 3,976.00



Regadera **redonda** multichorro de plato ancho 10" x 10".  
Con **botón** de cambios en el plato para  
**3 tipos de sensaciones** (Relaja, fusiona y activa).  
Incluye brazo angular 90° y chapetón.

Presión mínima de funcionamiento: 1.00 kg/cm<sup>2</sup>.  
Consumo máximo de agua: 10 L/min.



## H-3303

Cromo

\$ 3,976.00



## H-3303-C/B

Cromo/blanco

\$ 3,976.00



Regadera **cuadrada** multichorro de plato ancho 10" x 10".  
Con **botón** de cambios en el plato para  
**3 tipos de sensaciones** (Relaja, fusiona y activa).  
Incluye brazo angular 90° y chapetón.

Presión mínima de funcionamiento: 1.00 kg/cm<sup>2</sup>.  
Consumo máximo de agua: 10 L/min.



Dimensiones:  
vista frontal

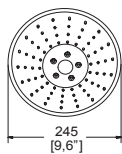

Dimensiones:  
vista lateral

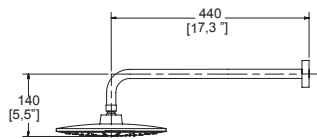

Dimensiones:  
vista frontal

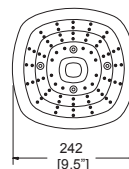

Dimensiones:  
vista lateral

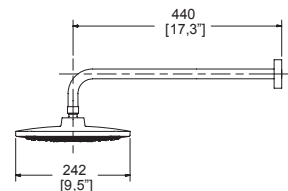

### TIPOS DE CHORRO



**NOM** NOM-008-CONAGUA-1998

**TR-011**

Cromo

**\$ 632.00**

Brazo y chapetón para regadera.



Dimensiones:  
vista frontal

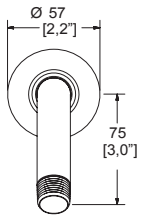

Dimensiones:  
vista lateral

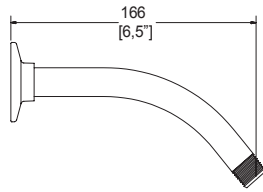

Acabado.



**TR-012**

Cromo

**\$ 695.00**

Brazo y chapetón para regadera.



Dimensiones:  
vista frontal

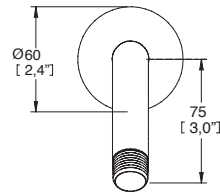

Dimensiones:  
vista lateral

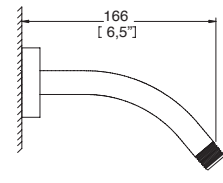

Acabado.



**TR-013**

Cromo

**\$ 805.00**

Brazo y chapetón cuadrado para regadera.



Dimensiones:  
vista frontal

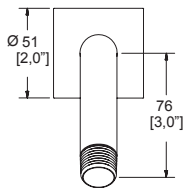

Dimensiones:  
vista lateral

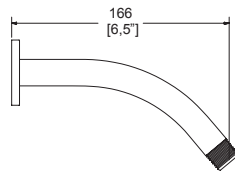

Acabado.



**TR-035**

Cromo

**\$ 1,580.00**

Brazo y chapetón angular para regadera de plato ancho.



Dimensiones:  
vista lateral

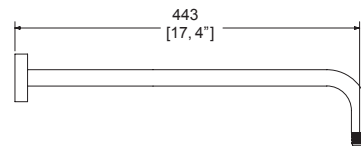

Dimensiones:  
vista frontal

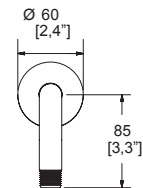

Acabado.



## BRAZOS Y CHAPETONES

### TR-036

Cromo

**\$ 2,258.00**

Brazo y chapetón cuadrado para regadera de plato ancho.



Dimensiones:  
vista frontal

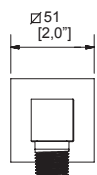

Dimensiones:  
vista lateral

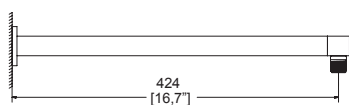

Acabado.



### TR-037

Cromo

**\$ 1,508.00**

Brazo y chapetón al techo redondo para regadera.



Dimensiones:  
vista frontal

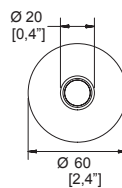

Dimensiones:  
vista lateral

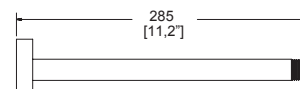

Acabado.



### TR-038

Cromo

**\$ 1,998.00**

Brazo y chapetón al techo cuadrado para regadera.



Dimensiones:  
vista frontal

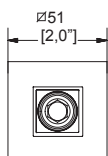

Dimensiones:  
vista lateral

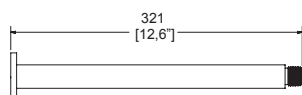

Se recomienda para las regaderas de plato ancho H-3002, H-3006 y H-3009.



### TR-039

Cromo

**\$ 2,595.00**

Brazo y chapetón angular para regadera.



Dimensiones:  
vista frontal



Dimensiones:  
vista lateral

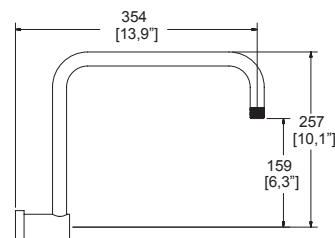

Aumenta la altura de la regadera.



## ANTIQUA

RM-5

Cromo

**\$ 7,396.00**

Regadera manual con desviador.



Dimensiones:  
vista lateral

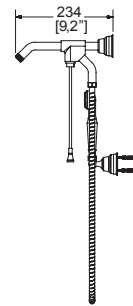

Dimensiones:  
vista frontal

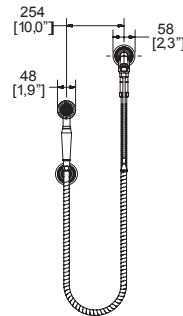

Presión mínima requerida 0.20 kg/cm<sup>2</sup>.  
Consumo máximo de agua: 10 L/min.  
**Longitud de la manguera 150 cm.**



CR

## FUTURA

RM-7

Cromo

**\$ 7,396.00**

Regadera manual con desviador.



Dimensiones:  
vista lateral

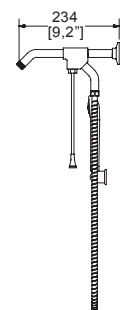

Dimensiones:  
vista frontal

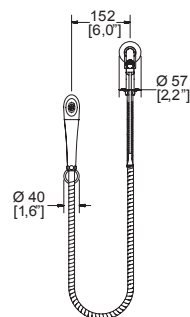

Presión mínima requerida 0.20 kg/cm<sup>2</sup>.  
Consumo máximo de agua: 10 L/min.  
**Longitud de la manguera 150 cm.**



CR

**NOM** NOM-008-CONAGUA-1998

# REGADERAS MANUALES

## VÉRTIKA RM-13

Cromo

**\$ 12,077.00**



Regadera manual con desviador. Incluye regadera fija y regadera manual con **3 tipos de chorro**. (Rocío, lluvia fina y lluvia gruesa).

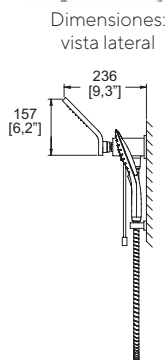
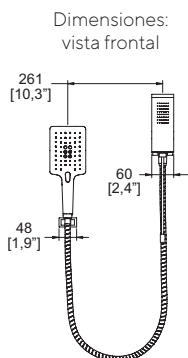

Presión mínima requerida 1.00 kg/cm<sup>2</sup>.  
Consumo máximo de agua:  
Regadera fija: 9.5 L/min, Regadera Manual: 8.7 L/min.  
**Longitud de la manguera 150 cm.**

CR

## RM-14

Cromo

**\$ 7,396.00**



Regadera manual con desviador y brazo angular redondo para regaderas de plato ancho.

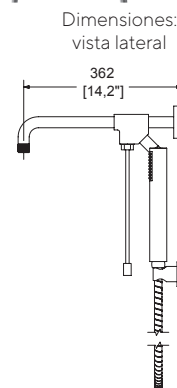
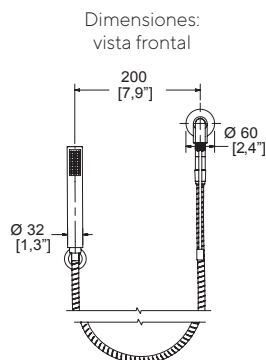

Presión mínima requerida 1.00 kg/cm<sup>2</sup>.  
Consumo máximo de agua: 10 L/min.  
**Longitud de la manguera 150 cm.**

CR

## RM-15

Cromo

**\$ 7,396.00**



Regadera manual con **3 tipos de chorro** (Rocío, lluvia fina, lluvia gruesa) desviador y brazo angular, chapetón cuadrado para regaderas de plato ancho.

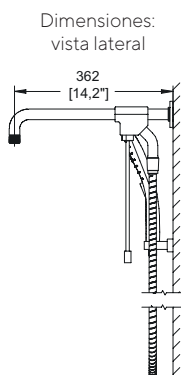
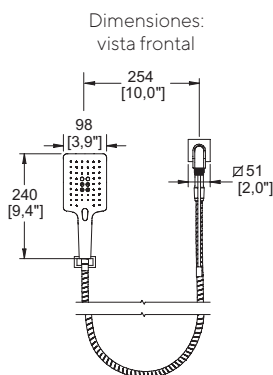

Presión mínima requerida 1.00 kg/cm<sup>2</sup>.  
Consumo máximo de agua: 10 L/min.  
Regadera manual: 8.7 L/min.  
**Longitud de la manguera 150 cm.**

CR

## FUTURA II RM-17

Cromo

**\$ 7,396.00**



Regadera manual con desviador.

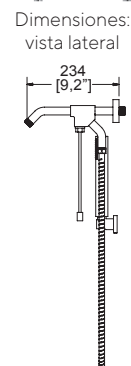
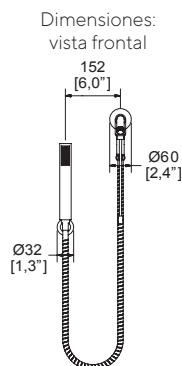

Presión mínima requerida 0.20 kg/cm<sup>2</sup>.  
Consumo máximo de agua: 10 L/min.  
**Longitud de la manguera 150 cm.**

CR

**NOM** NOM-008-CONAGUA-1998



**NUVA**  
**RM12-H101**

Cromo

**\$ 7,396.00**



Regadera manual con desviador. Incluye regadera fija.

Dimensiones: vista frontal

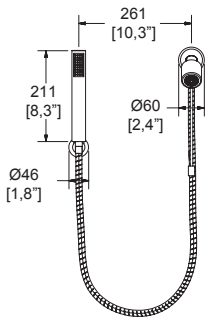

Dimensiones: vista lateral

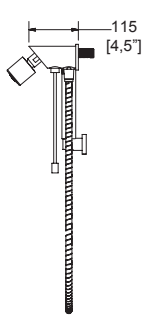

Presión mínima requerida 0.20 kg/cm<sup>2</sup>.  
Consumo máximo de agua: 10 L/min.  
**Longitud de la manguera 150 cm.**

**CR**

**WHIP**  
**RM-30**

Cromo

**\$ 4,238.00**



Regadera manual con soporte móvil.  
**Dos tipos de chorro.**



Dimensiones: vista frontal

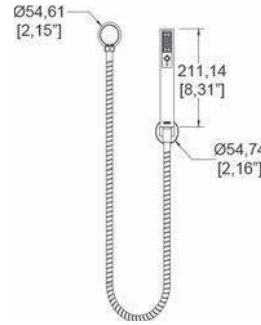

Dimensiones: vista lateral

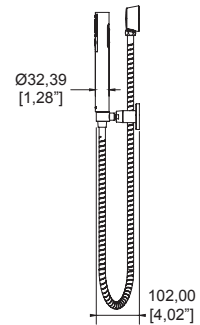

Presión mínima requerida 1.00 kg/cm<sup>2</sup>.  
Consumo máximo de agua: 10 L/min.  
**Longitud de la manguera 150 cm.**

**CR**

**WHIP**  
**RM-30-EB**

Ébano

**\$ 4,874.00**



Regadera manual con soporte móvil.  
**Dos tipos de chorro.**



Dimensiones: vista frontal

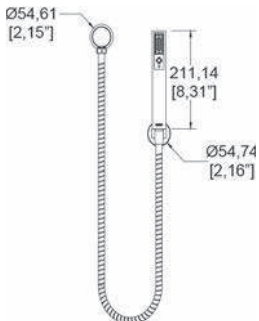

Dimensiones: vista lateral

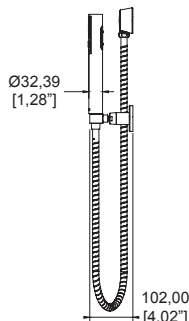

Presión mínima requerida 1.00 kg/cm<sup>2</sup>.  
Consumo máximo de agua: 10 L/min.  
**Longitud de la manguera 150 cm.**

**EB**

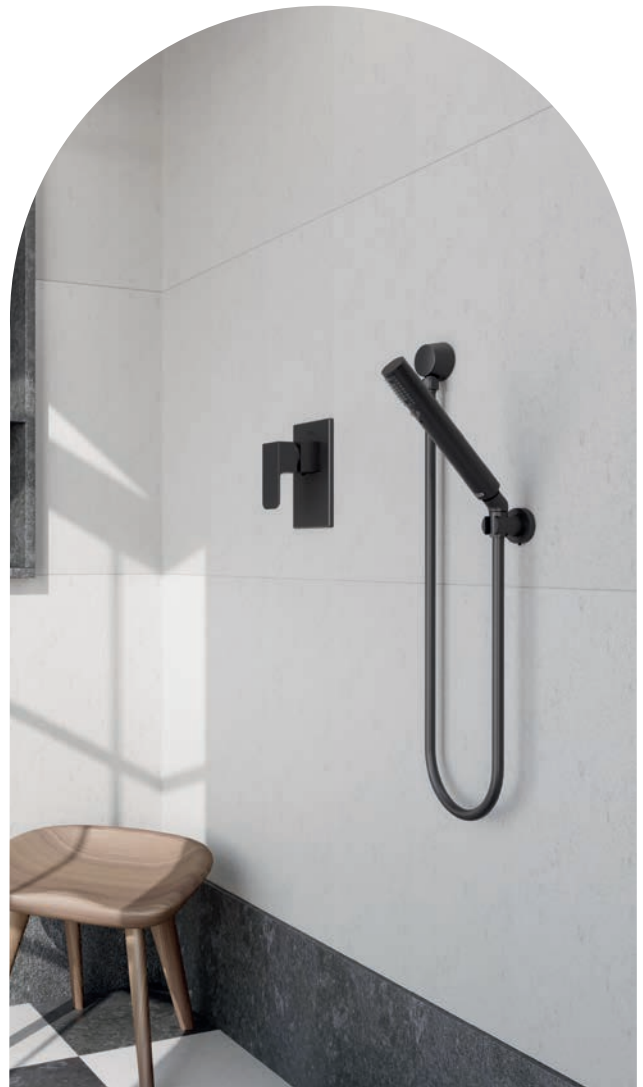

**NOM** NOM-008-CONAGUA-1998

**HELVEX**  
Garantía de Calidad

# REGADERAS MANUALES DE ALTURA DESLIZABLE

## NUVA

RM-22

Cromo

**\$ 5,812.00**



Regadera manual de altura deslizable.



Dimensiones:  
vista frontal

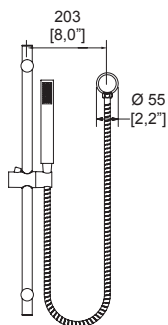

Dimensiones:  
vista lateral

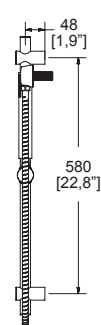

Presión mínima requerida 1.00 kg/cm<sup>2</sup>.  
Consumo máximo de agua: 10 L/min.  
**Longitud de la manguera 150 cm.**

CR

## RM-23

Cromo

**\$ 6,059.00**



Regadera manual de altura deslizable.

Dimensiones:  
vista frontal

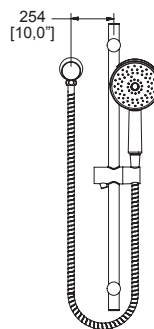

Dimensiones:  
vista lateral

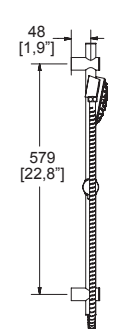

Presión mínima requerida 1.00 kg/cm<sup>2</sup>.  
Consumo máximo de agua: 10 L/min.  
**Longitud de la manguera 150 cm.**

CR

## RM-24

Cromo

**\$ 7,192.00**



Regadera manual de altura deslizable,  
**3 tipos de chorro** (lluvia fina, lluvia gruesa y masaje).

Dimensiones:  
vista frontal

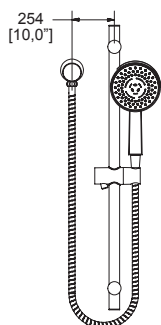

Dimensiones:  
vista lateral

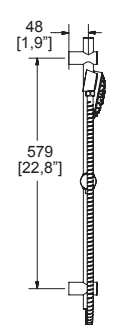

Presión mínima requerida 1.00 kg/cm<sup>2</sup>.  
Consumo máximo de agua: 10 L/min.  
**Longitud de la manguera 150 cm.**

CR

## RM-25

Cromo

**\$ 6,059.00**



Regadera manual de altura deslizable.

Dimensiones:  
vista frontal

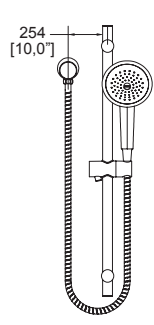

Dimensiones:  
vista lateral

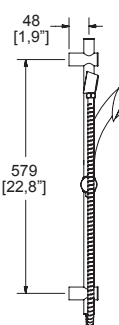

Presión mínima requerida 1.00 kg/cm<sup>2</sup>.  
Consumo máximo de agua: 10 L/min.  
**Longitud de la manguera 150 cm.**

CR

**NOM** NOM-008-CONAGUA-1998

# REGADERAS MANUALES DE ALTURA DESLIZABLE

## RM-26

Cromo

**\$ 7,192.00**

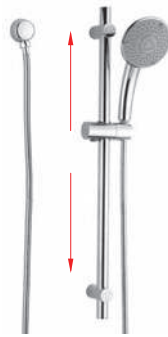

Regadera manual de altura deslizable.  
**3 tipos de chorro.**

Dimensiones: vista frontal

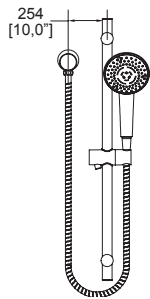

Dimensiones: vista lateral

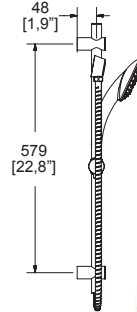

Presión mínima requerida 1.00 kg/cm<sup>2</sup>.  
Consumo máximo de agua: 10 L/min.  
**Longitud de la manguera 150 cm.**

CR

## RM-27

Cromo

**\$ 5,827.00**

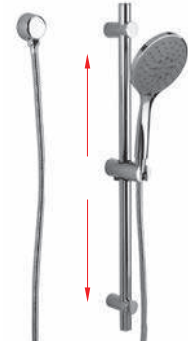

Regadera manual de altura deslizable.  
**5 tipos de chorro.**

Dimensiones: vista frontal

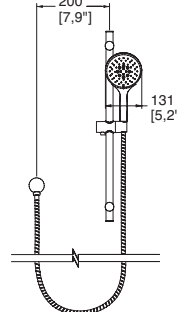

Dimensiones: vista lateral

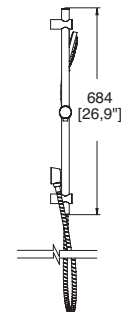

Presión mínima requerida 1.00 kg/cm<sup>2</sup>.  
Consumo máximo de agua: 10 L/min.  
**Longitud de la manguera 150 cm.**

CR

## RM-28

Cromo

**\$ 5,348.00**



Regadera manual de altura deslizable.

Dimensiones: vista frontal

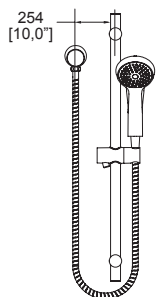

Dimensiones: vista lateral

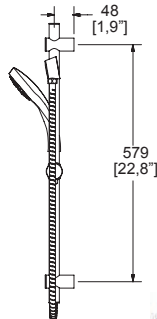

Presión mínima requerida 1.00 kg/cm<sup>2</sup>.  
Consumo máximo de agua: 10 L/min.  
**Longitud de la manguera 150 cm.**

CR

## RM-29

Cromo

**\$ 6,336.00**

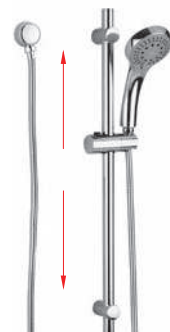

Regadera manual de altura deslizable,  
**5 tipos de chorro** (Rocío, lluvia fina, lluvia gruesa, champagne, masaje).

Dimensiones: vista frontal

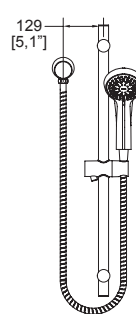

Dimensiones: vista lateral

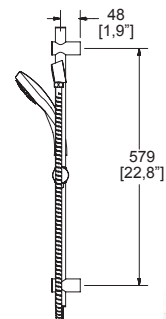

Presión mínima requerida 1.00 kg/cm<sup>2</sup>.  
Consumo máximo de agua: 10 L/min.  
**Longitud de la manguera 150 cm.**

CR

**NOM** NOM-008-CONAGUA-1998

# ENSAMBLES PARA REGADERA Y/O TINA

## E-40

Cromo

**\$ 3,468.00**

Ensamble triple de empotrar para regadera y tina. Valvex de compresión.



Dimensiones: vista cenital

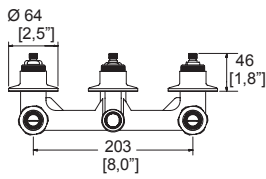

Dimensiones: vista lateral

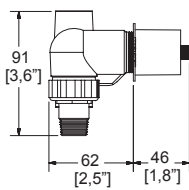

Presión mínima requerida 0.25 kg/cm<sup>2</sup>.

**CR**

## E-40-II

Cromo

**\$ 3,468.00**

Ensamble triple de empotrar para regadera y tina. Valvex cerámico 1/4 de vuelta.



Dimensiones: vista cenital

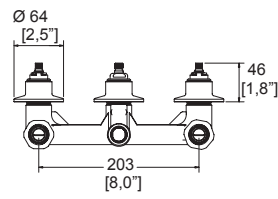

Dimensiones: vista lateral

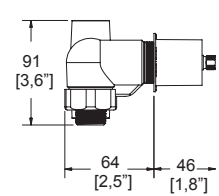

Presión mínima requerida 0.25 kg/cm<sup>2</sup>.

**CR**

## E-40-AQ

Sin chapetones

**\$ 3,063.00**

Ensamble triple de empotrar para regadera y tina. Valvex cerámico 1/4 de vuelta sin chapetones.



Dimensiones: vista cenital

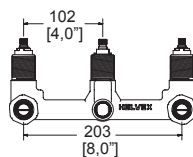

Dimensiones: vista lateral

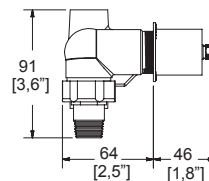

Presión mínima requerida 0.25 kg/cm<sup>2</sup>.

Se surten **sin chapetones** para utilizarse con los manerales Antigua, Konos, Elegance, Nuva, Kúbica, Ática, Antares y Albatros que ya los incluyen.

### E-50

Cromo

\$ 2,450.00

Ensamble triple de empotrar para regadera y tina. Valvex de compresión.



### E-50-II

Cromo

\$ 2,450.00

Ensamble triple de empotrar para regadera y tina. Valvex cerámico 1/4 de vuelta.

Dimensiones: vista cenital

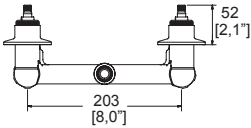

Dimensiones: vista lateral

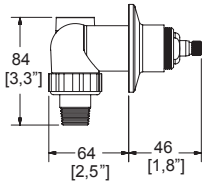

Presión mínima requerida 0.25 kg/cm<sup>2</sup>.

CR

### E-50-AQ

Sin chapetones

\$ 2,022.00

Ensamble triple de empotrar para regadera o tina. Valvex cerámico 1/4 de vuelta sin chapetones.



Dimensiones: vista cenital

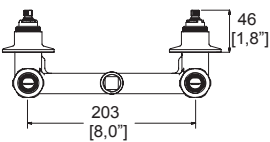

Dimensiones: vista lateral

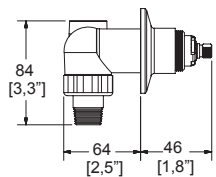

Presión mínima requerida 0.25 kg/cm<sup>2</sup>. Se surten **sin chapetones** para utilizarse con los manerales Antiqua, Konos, Elegance, Nuva, Kúbica, Ática, Antares y Albatros que ya los incluyen.

### E-60

Cromo

\$ 1,390.00

Juego de ensambles individuales de empotrar para regadera. De roscar. Valvex de compresión.



### E-60-II

Cromo

\$ 1,390.00

Juego de ensambles individuales de empotrar para regadera. De roscar. Valvex cerámico 1/4 de vuelta.

Dimensiones: vista frontal

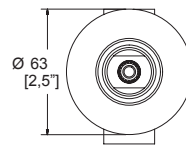

Dimensiones: vista lateral

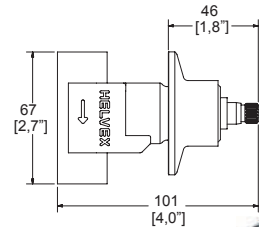

Presión mínima requerida 0.25 kg/cm<sup>2</sup>.

CR

### E-60-AQ

Sin chapetones

\$ 1,045.00

Juego de ensambles individuales de empotrar para regadera. De roscar. Valvex cerámico 1/4 de vuelta. Sin chapetones.



Dimensiones: vista frontal

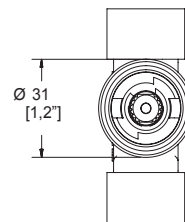

Dimensiones: vista lateral

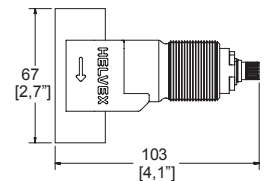

Presión mínima requerida 0.25 kg/cm<sup>2</sup>. Se surten **sin chapetones** para utilizarse con los manerales Antiqua, Konos, Elegance, Nuva, Kúbica, Ática, Antares y Albatros que ya los incluyen.



## ESAMBLES PARA REGADERA Y/O TINA

### E-61

Cromo

**\$ 1,390.00**

Juego de ensambles individuales de empotrar para regadera. De soldar. Valvex de compresión.



### E-61-II

Cromo

**\$ 1,390.00**

Juego de ensambles individuales de empotrar para regadera. De soldar. Valvex cerámico 1/4 de vuelta.

Dimensiones:  
vista frontal

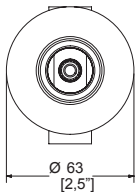

Dimensiones:  
vista lateral

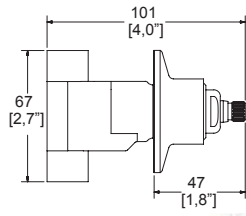

Presión mínima requerida 0.25 kg/cm<sup>2</sup>.

CR

### E-61-AQ

Sin chapetones

**\$ 1,045.00**

Juego de ensambles individuales de empotrar para regadera. De soldar. Valvex cerámico 1/4 de vuelta sin chapetones.



Dimensiones:  
vista frontal

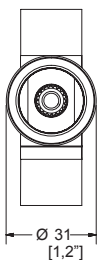

Dimensiones:  
vista lateral

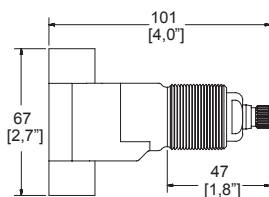

Presión mínima requerida 0.25 kg/cm<sup>2</sup>.

Se surten **sin chapetones** para utilizarse con los manerales Antiqua, Konos, Elegance, Nuva, Kúbica, Ática, Antares y Albatros que ya los incluyen.

## MEZCLADORAS PARA REGADERA Y/O TINA

### VÉRTIKA

MR-1001

Cromo

**\$ 3,665.00**

Mezcladora individual de empotrar para regadera. De roscar. Incluye manerales.



Dimensiones:  
vista frontal

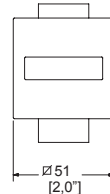

Dimensiones:  
vista lateral

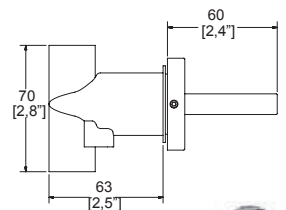

Abre a 1/4 de vuelta.

Presión mínima requerida 0.25 kg/cm<sup>2</sup>.

CR

### CLÁSICA

MR-1005

Cromo

**\$ 2,449.00**

Mezcladora individual de empotrar para regadera. De soldar. Incluye manerales.



Dimensiones:  
vista cenital

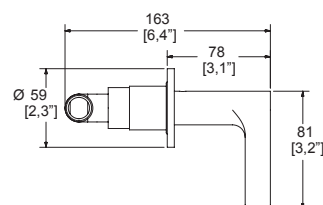

Dimensiones:  
vista lateral

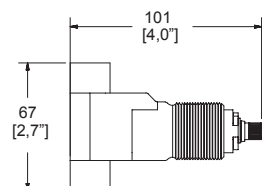

Abre a 1/4 de vuelta.

Presión mínima requerida 0.25 kg/cm<sup>2</sup>.

CR

## NOVUS

E-45

Cromo

\$ 4,163.00

Monomando para regadera o tina sin desviador.



Dimensiones: vista frontal

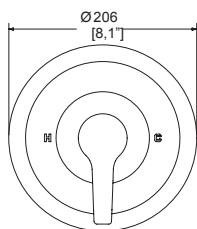

Dimensiones: vista lateral

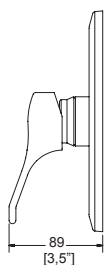

Presión mínima requerida 0.80 kg/cm<sup>2</sup>.

CR

## EXPLORA

E-59

Cromo

\$ 4,081.00

Monomando para regadera o tina sin desviador.



Dimensiones: vista frontal

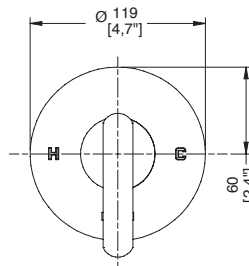

Dimensiones: vista lateral

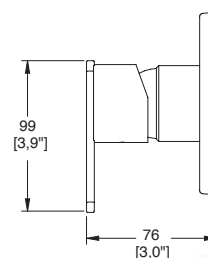

Presión mínima requerida 0.80 kg/cm<sup>2</sup>.

CR

## MANTISS

E-72

Cromo

\$ 4,163.00

Monomando para regadera o tina sin desviador.



Dimensiones: vista frontal

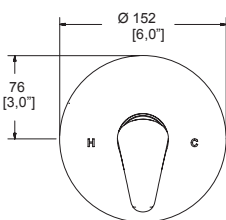

Dimensiones: vista lateral

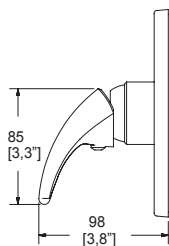

Presión mínima requerida 0.80 kg/cm<sup>2</sup>.

CR

## AQUA

E-77

Cromo

\$ 4,188.00

Monomando para regadera o tina sin desviador.



Dimensiones: vista frontal

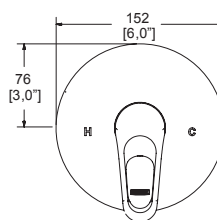

Dimensiones: vista lateral

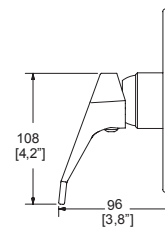

Presión mínima requerida 0.80 kg/cm<sup>2</sup>.

CR

# MONOMANDOS PARA REGADERA O TINA

## EXPLORA

E-705

Cromo

**\$ 4,779.00**

Monomando para regadera, tina o regadera manual con desviador.



Dimensiones:  
vista frontal

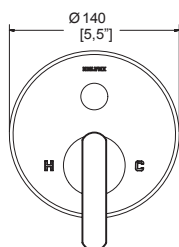

Dimensiones:  
vista lateral

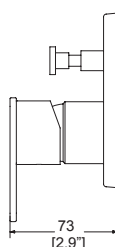

Presión mínima requerida 1.00 kg/cm<sup>2</sup>.

**CR**

## CENTURY

E-708

Cromo

**\$ 3,978.00**

Monomando para regadera o tina sin desviador.



Dimensiones:  
vista frontal

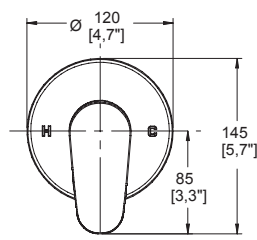

Dimensiones:  
vista lateral

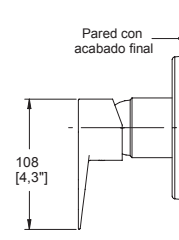

Presión mínima requerida 0.80 kg/cm<sup>2</sup>.

**CR**

# MONOMANDO DE BALANCEO DE PRESIÓN PARA REGADERA O TINA

## CENTURY

E-709

Cromo

**\$ 4,615.00**

Monomando para regadera, tina o regadera manual con desviador.



Dimensiones:  
vista frontal

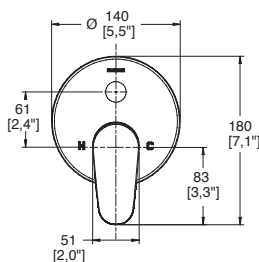

Dimensiones:  
vista lateral

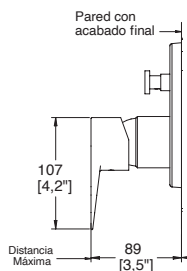

Presión mínima requerida 0.90 kg/cm<sup>2</sup>.

**CR**

## CENTURY

E-791

Cromo

**\$ 5,986.00**

Monomando de balanceo de presión para regadera, tina o regadera manual con desviador.



Dimensiones:  
vista frontal

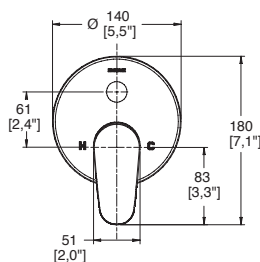

Dimensiones:  
vista lateral

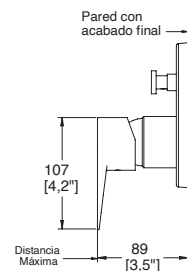

**Producto especial, solo sobre pedido.  
30 días de entrega a partir del pedido.**

Presión mínima requerida 1.20 kg/cm<sup>2</sup>.

**CR**

**INDUS**  
**E-717-EB**

Ébano

**\$ 5,335.00**

Monomando para regadera o tina sin desviador.



Dimensiones:  
vista frontal

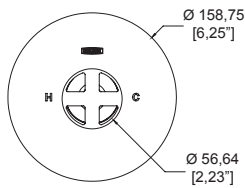

Dimensiones:  
vista lateral

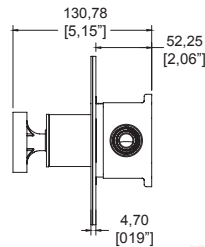

Presión mínima requerida 0.80 kg/cm<sup>2</sup>.

**EB**

**INDUS**  
**E-718-EB**

Ébano

**\$ 6,030.00**

Monomando para regadera o tina con desviador.



Dimensiones:  
vista frontal

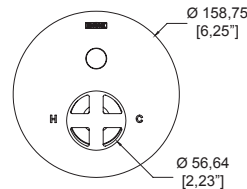

Dimensiones:  
vista lateral

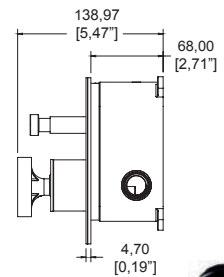

Presión mínima requerida 1.00 kg/cm<sup>2</sup>.

**EB**

**NUVA**  
**E-46**

Cromo

**\$ 5,481.00**

Monomando para regadera o tina sin desviador.



Dimensiones:  
vista frontal

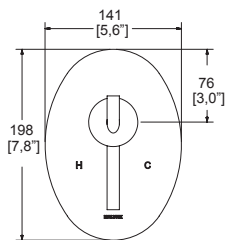

Dimensiones:  
vista lateral

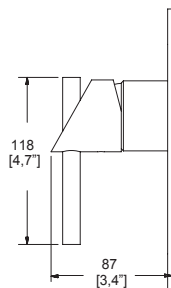

Presión mínima requerida 0.80 kg/cm<sup>2</sup>.

**CR**

**NUVA**  
**E-47**

Cromo

**\$ 5,750.00**

Monomando para regadera, tina o regadera manual con desviador.



Dimensiones:  
vista frontal

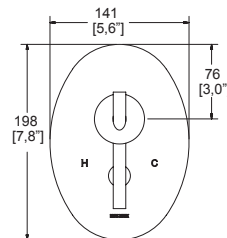

Dimensiones:  
vista lateral

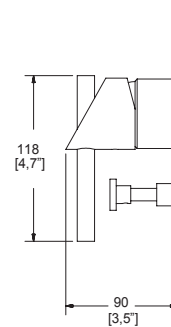

Presión mínima requerida 1.00 kg/cm<sup>2</sup>.

**CR**







# MONOMANDOS PARA REGADERA O TINA

## PREMIER

E-702

Cromo

\$ 5,258.00

Monomando para regadera o tina sin desviador.



Presión mínima requerida 0.80 kg/cm<sup>2</sup>.

CR

## PREMIER

E-702-EB

Ébano

\$ 6,051.00

Monomando para regadera o tina sin desviador.



Presión mínima requerida 0.80 kg/cm<sup>2</sup>.

EB

Dimensiones:  
vista frontal

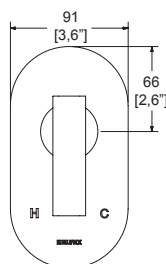

Dimensiones:  
vista lateral

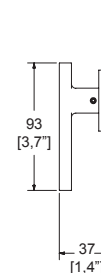

# MONOMANDOS PARA REGADERA O TINA

## PREMIER

E-703

Cromo

**\$ 5,960.00**

Monomando para regadera, tina o regadera manual con desviador.



Dimensiones: vista lateral

Dimensiones: vista frontal

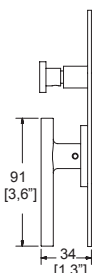
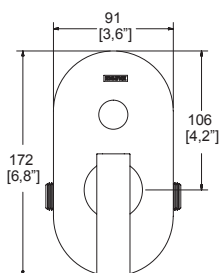

Presión mínima requerida 1.00 kg/cm<sup>2</sup>.



**CR**

## NAUTILIA

E-714

Cromo

**\$ 5,381.00**

Monomando para regadera o tina, sin desviador.



Dimensiones: vista lateral

Dimensiones: vista frontal

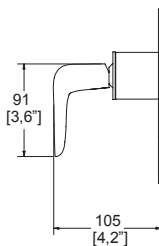
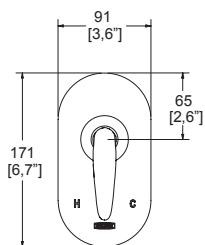

Presión mínima requerida 0.80 kg/cm<sup>2</sup>.



**CR**

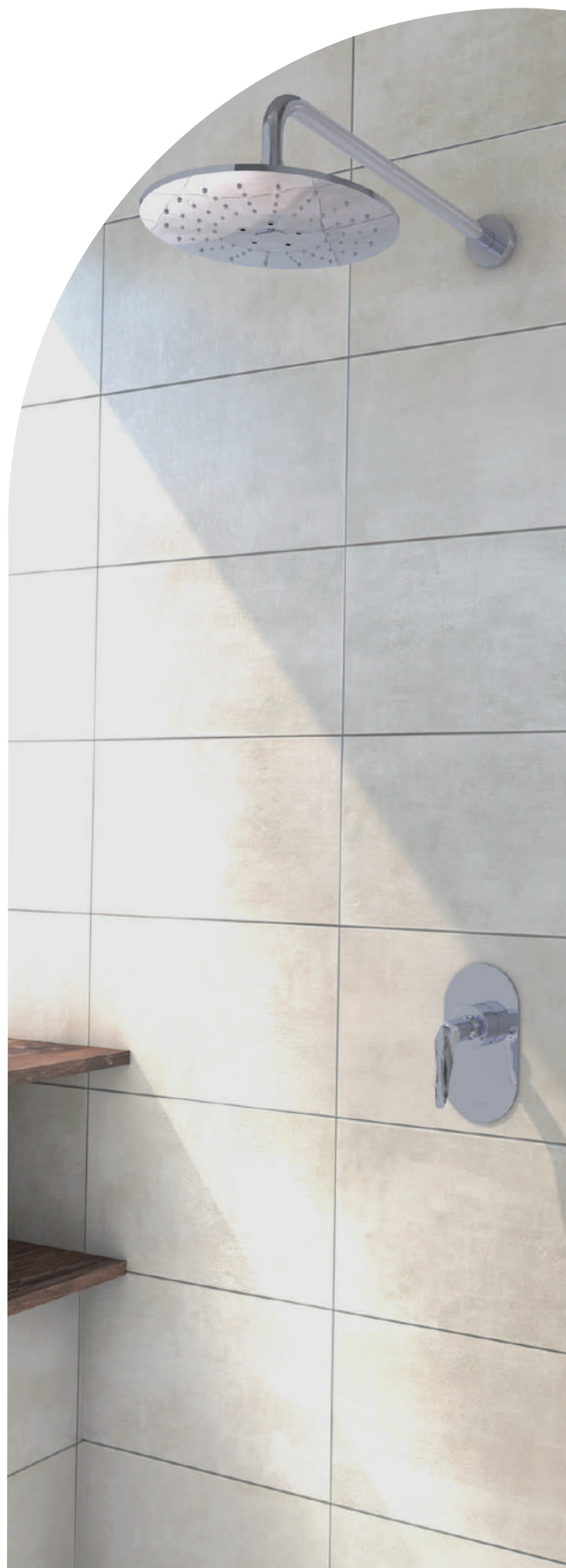

## KÚBICA

E-48

Cromo

**\$ 6,647.00**

Monomando para regadera o tina sin desviador.



Dimensiones: vista frontal

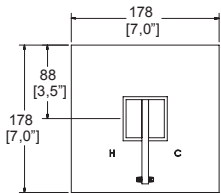

Dimensiones: vista lateral

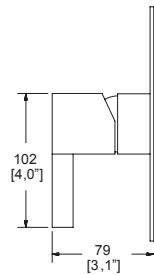

Presión mínima requerida 0.80 kg/cm<sup>2</sup>.

**CR**

## KÚBICA

E-49

Cromo

**\$ 7,542.00**

Monomando para regadera, tina o regadera manual con desviador.



Dimensiones: vista frontal

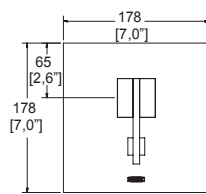

Dimensiones: vista lateral

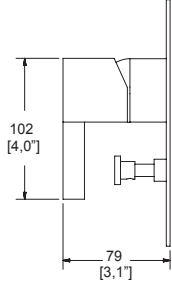

Presión mínima requerida 1.00 kg/cm<sup>2</sup>.

**CR**

## VÉRTIKA

E-700

Cromo

**\$ 5,694.00**

Monomando para regadera o tina sin desviador.



Dimensiones: vista frontal

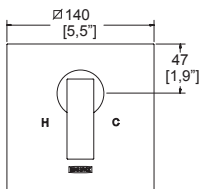

Dimensiones: vista lateral

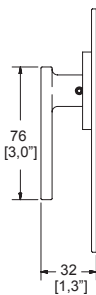

Presión mínima requerida 0.80 kg/cm<sup>2</sup>.

**CR**

## VÉRTIKA

E-701

Cromo

**\$ 6,267.00**

Monomando para regadera, tina o regadera manual con desviador.



Dimensiones: vista frontal

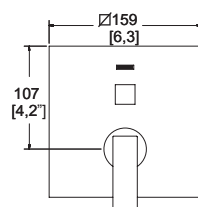

Dimensiones: vista lateral

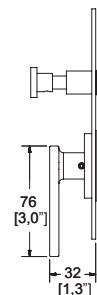

Presión mínima requerida 1.00 kg/cm<sup>2</sup>.

**CR**

# MONOMANDOS PARA REGADERA O TINA

## LUSITANIA LUS-200

Cromo

**\$ 2,123.00**

Monomando para regadera o tina sin desviador.

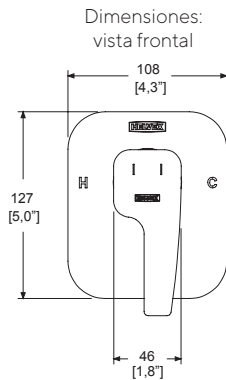

Dimensiones:  
vista lateral

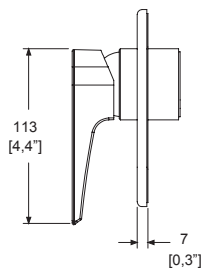

Maneral marcado con indicador de temperatura fría o caliente.  
Presión mínima requerida 0.80 kg/cm<sup>2</sup>.



## PIAZZA PIA-200

Cromo

**\$ 2,123.00**

Monomando para regadera sin desviador.



Maneral marcado con indicador de temperatura fría o caliente.  
Presión mínima requerida 0.80 kg/cm<sup>2</sup>.



## PIAZZA PIA-200-EB

Ébano

**\$ 2,441.00**

Monomando para regadera sin desviador.



Presión mínima requerida 0.80 kg/cm<sup>2</sup>.



Dimensiones:  
vista frontal

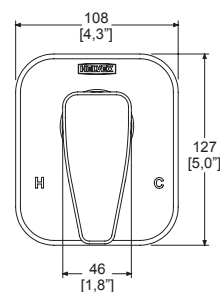

Dimensiones:  
vista lateral

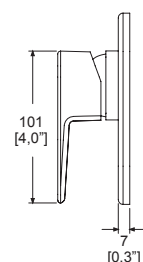







# MONOMANDOS PARA REGADERA O TINA

## SQUADRA E-710

Cromo

**\$ 4,208.00**

Monomando para regadera o tina sin desviador.



Presión mínima requerida 0.80 kg/cm<sup>2</sup>.

**CR**

## SQUADRA E-710-EB

Ébano

**\$ 4,839.00**

Monomando para regadera o tina sin desviador.



Presión mínima requerida 0.80 kg/cm<sup>2</sup>.

**EB**

Dimensiones:  
vista frontal

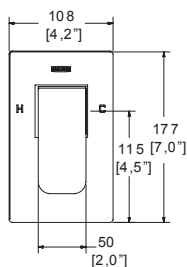

Dimensiones:  
vista lateral

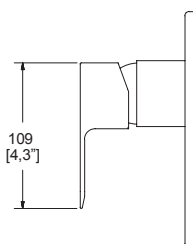

## SQUADRA E-711

Cromo

**\$ 5,067.00**

Monomando para regadera, tina o regadera manual con desviador.



Dimensiones:  
vista frontal

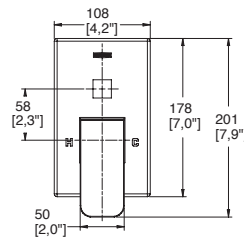

Dimensiones:  
vista lateral

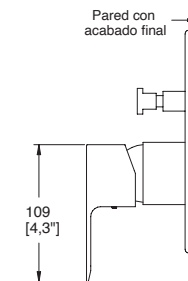

Presión mínima requerida 1.00 kg/cm<sup>2</sup>.

**CR**

# MONOMANDO DE BALANCEO DE PRESIÓN PARA REGADERA O TINA

## SQUADRA E-793

Cromo

**\$ 6,466.00**

Monomando de balanceo de presión para regadera, tina o regadera manual con desviador.



Dimensiones:  
vista frontal

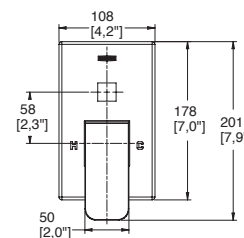

Dimensiones:  
vista lateral

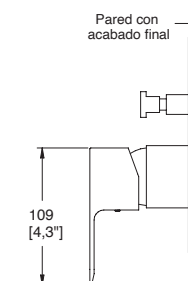

**Producto especial, solo sobre pedido.  
30 días de entrega a partir del pedido.**

Presión mínima requerida 1.20 kg/cm<sup>2</sup>.

**CR**

## MÁXIMA

E-712

Cromo

\$ 4,182.00

Monomando para regadera o tina, sin desviador.



Presión mínima requerida 0.80 kg/cm<sup>2</sup>.

CR

## MÁXIMA

E-713

Cromo

\$ 5,067.00

Monomando para regadera, tina o regadera manual, con desviador.



Presión mínima requerida 1.00 kg/cm<sup>2</sup>.

CR

## MÁXIMA

E-712-EB

Ébano

\$ 4,809.00

Monomando para regadera o tina, sin desviador.



Presión mínima requerida 0.80 kg/cm<sup>2</sup>.

EB

## MÁXIMA

E-713-EB

Ébano

\$ 5,827.00

Monomando para regadera, tina o regadera manual, con desviador.



Presión mínima requerida 1.00 kg/cm<sup>2</sup>.

EB

Dimensiones:  
vista frontal

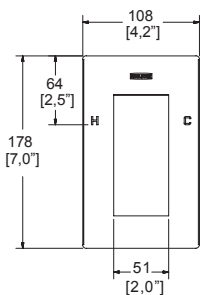

Dimensiones:  
vista lateral

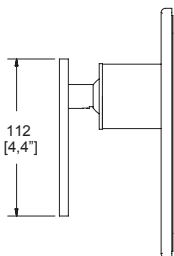

Dimensiones:  
vista frontal

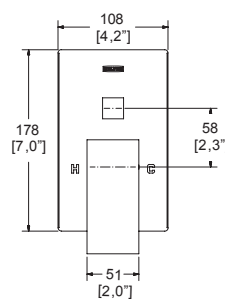

Dimensiones:  
vista lateral

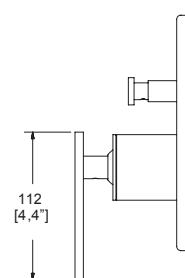

# MONOMANDOS PARA REGADERA O TINA

## PIURA PIU-200

Cromo

**\$ 7,040.00**

Monomando para regadera o tina sin desviador.

Dimensiones:  
vista frontal

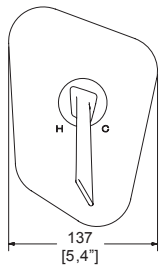

Dimensiones:  
vista lateral

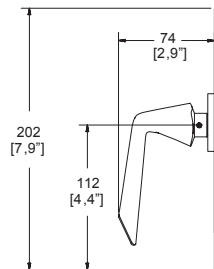

Presión mínima requerida 0.80 kg/cm<sup>2</sup>.

**CR**

## PIURA PIU-201

Cromo

**\$ 8,014.00**

Monomando para regadera, tina o regadera manual con desviador.

Dimensiones:  
vista frontal

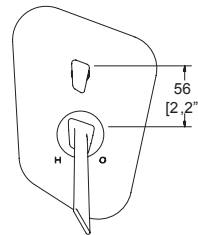

Dimensiones:  
vista lateral



Presión mínima requerida 1.00 kg/cm<sup>2</sup>.

**CR**

# ACABADOS



**CR**  
Cromo



**EB**  
Ébano

# SALIDAS PARA TINA



Salidas de piso.



Salidas a pared.



Visite nuestra página web para consultar y descargar  
fichas técnicas e instructivos de instalación.  
helvex.com     



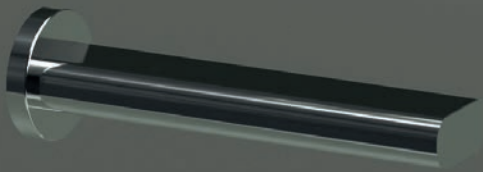
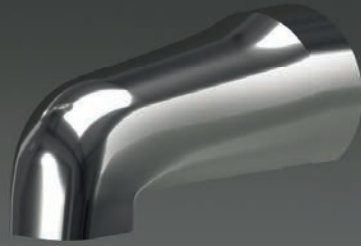

**HELVEX**

Garantía de Calidad



Garantía Helvex en acabado cromo de 10 años y resto de acabados 2 años.

## SALIDAS PARA TINA DE PARED

### ELITE TH-148

Cromo

**\$ 2,471.00**

Salida para tina a pared con desviador.



Dimensiones:  
vista frontal

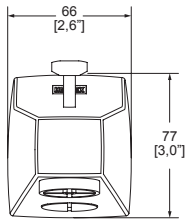

Dimensiones:  
vista lateral

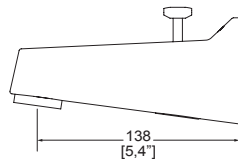

Presión mínima requerida 0.70 kg/cm<sup>2</sup>.

**CR**

### NUVA TV-060

Cromo

**\$ 3,537.00**

Salida para tina a pared sin desviador.



Dimensiones:  
vista frontal

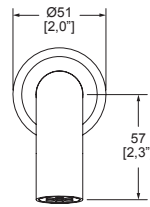

Dimensiones:  
vista lateral

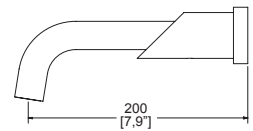

Presión mínima requerida 0.20 kg/cm<sup>2</sup>.

**CR**

### NUVA TV-061

Cromo

**\$ 3,829.00**

Salida para tina a pared con desviador.



Dimensiones:  
vista frontal

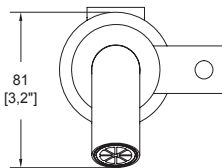

Dimensiones:  
vista lateral

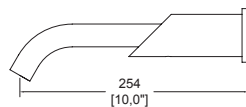

Presión mínima requerida 0.20 kg/cm<sup>2</sup>.

**CR**

### PREMIER TV-062

Cromo

**\$ 2,621.00**

Salida para tina a pared sin desviador.



Dimensiones:  
vista frontal

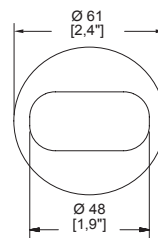

Dimensiones:  
vista lateral

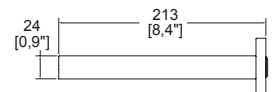

Presión mínima requerida 0.20 kg/cm<sup>2</sup>.

**CR**

## SALIDAS PARA TINA DE PARED

### PREMIER

TV-062-EB

Ébano

**\$ 3,015.00**

Salida para tina a pared sin desviador.



Dimensiones:  
vista frontal

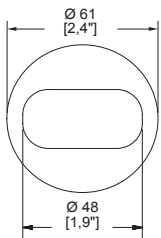

Dimensiones:  
vista lateral

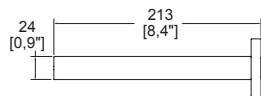

Presión mínima requerida 0.20 kg/cm<sup>2</sup>.

**EB**

### OLIMPO

TV-064

Cromo

**\$ 2,187.00**

Salida para tina a pared sin desviador.



Dimensiones:  
vista frontal

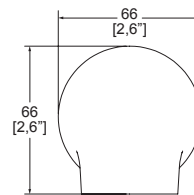

Dimensiones:  
vista lateral

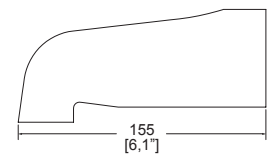

Presión mínima requerida 0.20 kg/cm<sup>2</sup>.

**CR**

## SALIDA PARA TINA DE PISO

### VÉRTIKA

TV-069

Cromo

**\$ 3,940.00**

Salida para tina a pared con desviador.



Dimensiones:  
vista frontal

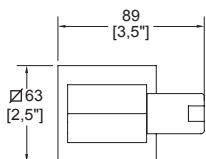

Dimensiones:  
vista lateral

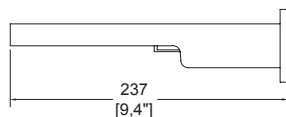

Presión mínima requerida 0.20 kg/cm<sup>2</sup>.

**CR**

### VÉRTIKA

TV-081

Cromo

**\$ 7,016.00**

Salida para tina a piso sin desviador.



Dimensiones:  
vista frontal

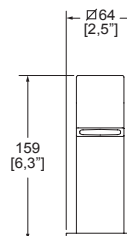

Dimensiones:  
vista lateral

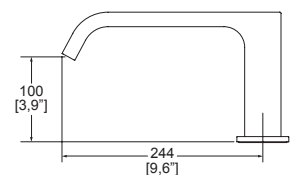

Presión mínima requerida 0.20 kg/cm<sup>2</sup>.

**CR**

# DESAGÜE PARA TINA

## H-7190

Cromo

\$ 3,376.00

Desagüe para tina con sistema de push.



Dimensiones:  
vista frontal

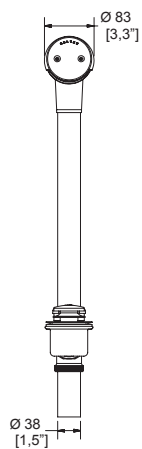

Dimensiones:  
vista lateral

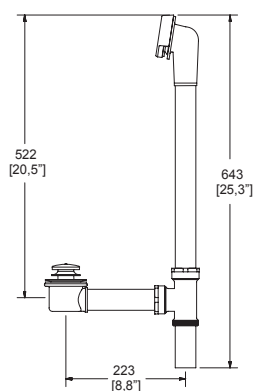

Acabado.



CR

# COLADERAS





# COLADERAS



## Coladeras para piso en interiores.



- Cuerpo de hierro fundido.
- Plato de doble drenaje para evitar la humedad en el piso inferior de la construcción.
- Contras ajustables para colocarlas a diferentes alturas según el nivel del piso.
- Rejillas y casquillos removibles para mejor limpieza y mantenimiento.
- Césped integral que produce un sello hidráulico y evita malos olores.
- Recomendable para baños, regaderas, vestíbulos u otras áreas interiores.



## Coladeras para piso en exteriores.



- Sello hidráulico de campana para evitar el paso de gases de las líneas de drenaje a la coladera.
- Recomendables para patios, terrazas, fábricas, plantas industriales, garages, cubos de elevador y lavanderías.



## Coladeras para azotea.



- Rejillas removibles.
- Aditamento para colocación del impermeabilizante.
- Para colocarse en las bajadas pluviales situadas en el pretil de las azoteas.



## Rebosaderos.



- Cuerpo de latón fundido y rejilla removible.
- Rejillas con gran capacidad de drenado (Redondos, cuadrados y rectangulares).
- Recomendable para pasillos y corredores.



## Válvulas para drenaje.





- Tapa de registro removible.
- Conexiones de campana y espiga para que pueda instalarse en tubería de drenaje.
- Compuerta de latón que cierra a la menor presión en sentido contrario e impide el regreso de aguas negras.



## Interceptores de Grasa.



- Construidos en placa cold rolled.
- Gran resistencia a la corrosión y oxidación por su capa de galvanizado.
- Tapa de registro corrugada antiderrapante para evitar accidentes.
- Para usarse en restaurantes o comedores industriales.
- Pueden ser expuestos o soterrados.

Visite nuestra página web para consultar y descargar fichas técnicas e instructivos de instalación.  
helvex.com    



# COLADERAS



Con rejillas redondas, cuadradas y rectangulares.

Coladeras decorativas, con desagües de contorno para incertos cerámicos.

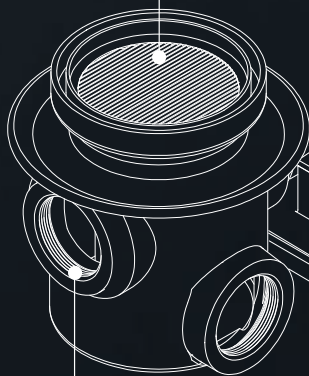

Coladeras de una, dos y tres bocas.



Sello hidráulico que evita el paso de malos olores.

COLADERAS ADAPTABLES  
SEGÚN LAS NECESIDADES.

INTERIORES Y EXTERIORES PARA AZOTEAS,  
PATIOS Y ZONAS DE GRAN AFLUENCIA

**HELVEX**

Garantía de Calidad

# COLADERAS CORTAS

PARA ENTREPISOS MÁS DELGADOS

FABRICADAS  
DE HIERRO FUNDIDO,  
LATÓN Y ACERO  
INOXIDABLE

Boca lateral



Boca vertical

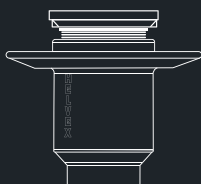

Césped de polietileno de alta densidad

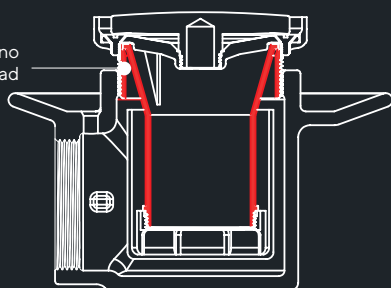

Entrepisos más delgados

Contra ajustable para colocar a diferentes alturas según el nivel del piso

Plato de drenado antifiltraciones

Sello hidráulico que impide el paso de malos olores

# COLADERAS PARA PISO EN INTERIORES DE UNA BOCA

## 22

\$ 1,772.00

Coladera corta de una boca lateral, de rejilla redonda removible.



Dimensiones:  
vista cenital

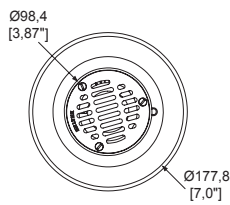

Dimensiones:  
vista lateral

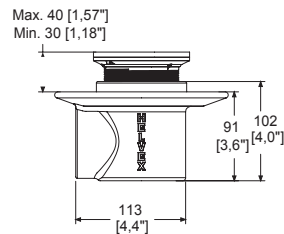

Ideal para las nuevas tendencias de la construcción, donde los **entrepisos son más delgados**.  
Cuerpo de hierro fundido.

## 22-CH

\$ 1,939.00

Coladera corta de una boca lateral, de rejilla cuadrada removible.



Dimensiones:  
vista cenital

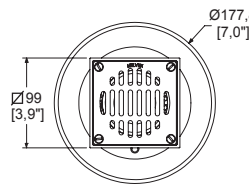

Dimensiones:  
vista lateral

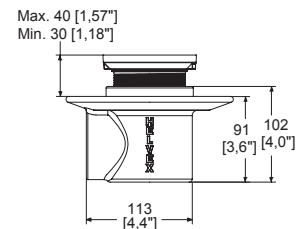

Ideal para las nuevas tendencias de la construcción, donde los **entrepisos son más delgados**.  
Cuerpo de hierro fundido.

## 22-CHL

\$ 2,248.00

Coladera corta de una boca lateral, desagüe de contorno cuadrado, tapa removible.



Dimensiones:  
vista cenital

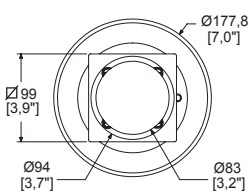

Dimensiones:  
vista lateral

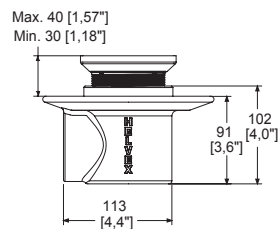

Ideal para las nuevas tendencias de la construcción, donde los **entrepisos son más delgados**.  
Cuerpo de hierro fundido.

## 22-CHLI

\$ 2,248.00

Coladera corta de una boca lateral, desagüe de contorno cuadrado, portainsero removible.



Dimensiones:  
vista cenital

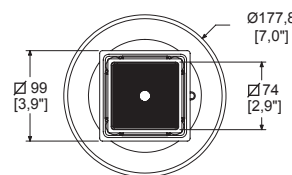

Dimensiones:  
vista lateral

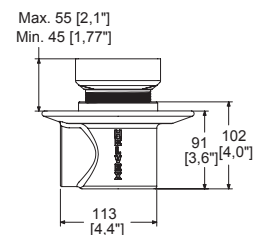

Ideal para las nuevas tendencias de la construcción, donde los **entrepisos son más delgados**.  
Cuerpo de hierro fundido.



# COLADERAS PARA PISO EN INTERIORES DE UNA BOCA

## 22-HL

\$ 2,087.00

Coladera corta de una boca lateral, desagüe de contorno redondo, tapa removible.



Dimensiones:  
vista cenital

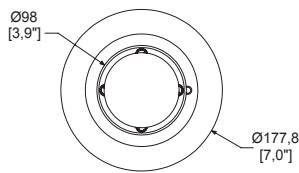

Dimensiones:  
vista lateral

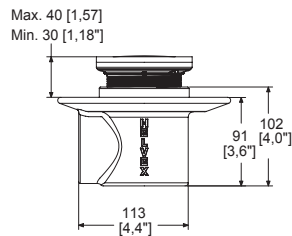

Ideal para las nuevas tendencias de la construcción, donde los **entrepisos son más delgados**. Cuerpo de hierro fundido.

## 22-HLI

\$ 2,087.00

Coladera corta de una boca lateral, desagüe de contorno redondo, portainsero removible.



Dimensiones:  
vista cenital

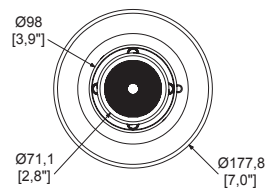

Dimensiones:  
vista lateral

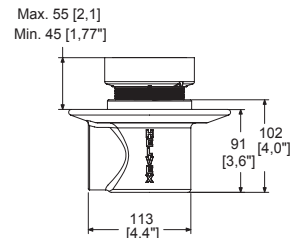

Ideal para las nuevas tendencias de la construcción, donde los **entrepisos son más delgados**. Cuerpo de hierro fundido.

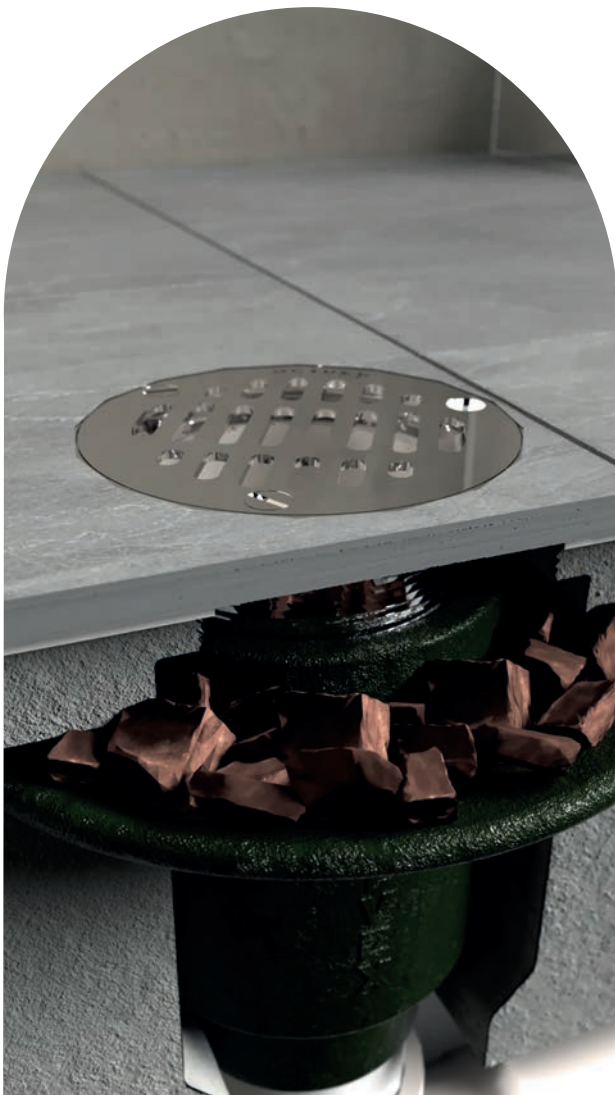

## 22V

\$ 1,772.00

Coladera corta de una boca vertical, de rejilla redonda removible.



Dimensiones:  
vista cenital

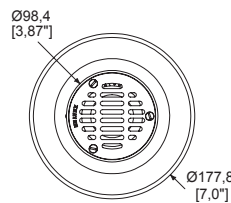

Dimensiones:  
vista lateral

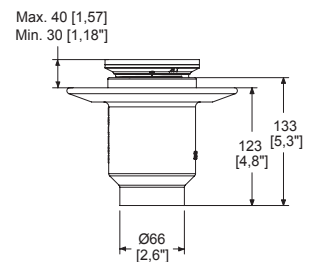

Por la ubicación de su conexión reduce tiempos y costos de instalación, conexiones adicionales y se adapta a cualquier espesor de losa. **Para entrepisos más delgados**. Cuerpo de hierro fundido.



# COLADERAS PARA PISO EN INTERIORES DE UNA BOCA

## 22V-CH

\$ 1,939.00

Coladera corta de una boca vertical, de rejilla cuadrada removible.



Dimensiones:  
vista cenital

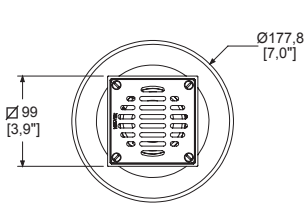

Dimensiones:  
vista lateral

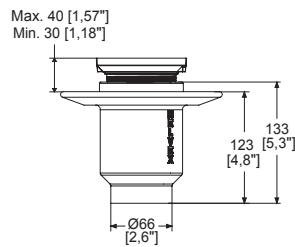

Por la ubicación de su conexión reduce tiempos y costos de instalación, conexiones adicionales y se adapta a cualquier espesor de losa. **Para entrepisos más delgados.**  
Cuerpo de hierro fundido.

## 22V-CHL

\$ 2,248.00

Coladera corta de una boca vertical, desagüe de contorno cuadrado, tapa removible.



Dimensiones:  
vista cenital

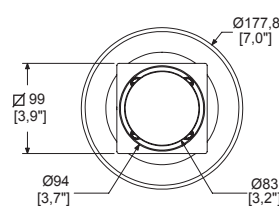

Dimensiones:  
vista cenital

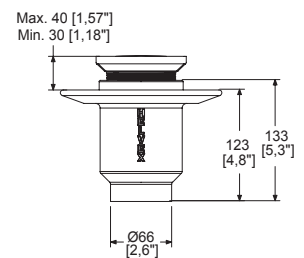

Por la ubicación de su conexión reduce tiempos y costos de instalación, conexiones adicionales y se adapta a cualquier espesor de losa. **Para entrepisos más delgados.**  
Cuerpo de hierro fundido.

## 22V-CHLI

\$ 2,248.00

Coladera corta de una boca vertical, desagüe de contorno cuadrado, portainsero removible



Dimensiones:  
vista cenital

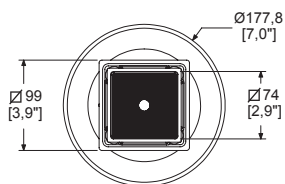

Dimensiones:  
vista lateral

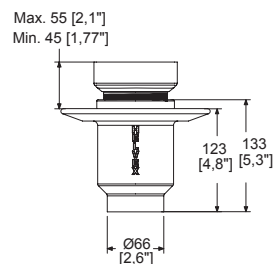

Por la ubicación de su conexión reduce tiempos y costos de instalación, conexiones adicionales y se adapta a cualquier espesor de losa. **Para entrepisos más delgados.**  
Cuerpo de hierro fundido.



# COLADERAS PARA PISO EN INTERIORES DE UNA BOCA

## 22V-HL

\$ 2,087.00

Coladera corta de una boca vertical, desagüe de contorno redondo, tapa removible.



Dimensiones:  
vista cenital

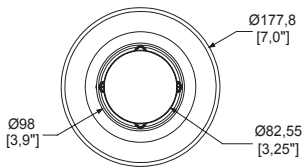

Dimensiones:  
vista lateral

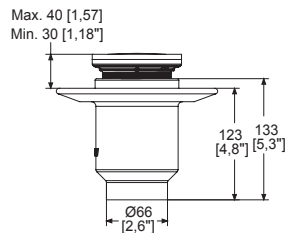

Por la ubicación de su conexión reduce tiempos y costos de instalación, conexiones adicionales y se adapta a cualquier espesor de losa. **Para entrepisos más delgados.** Cuerpo de hierro fundido.

## 22V-HLI

\$ 2,087.00

Coladera corta de una boca vertical, desagüe de contorno redondo, portainsero removible.



Dimensiones:  
vista cenital

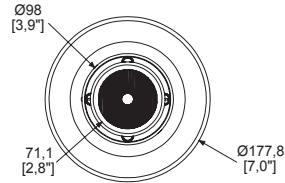

Dimensiones:  
vista lateral

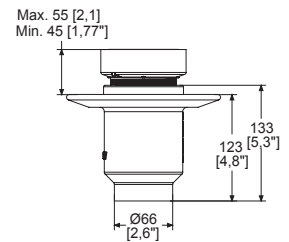

Por la ubicación de su conexión reduce tiempos y costos de instalación, conexiones adicionales y se adapta a cualquier espesor de losa. **Para entrepisos más delgados.** Cuerpo de hierro fundido.



## 24

\$ 1,772.00

Coladera de una boca, de rejilla redonda.



Dimensiones:  
vista cenital

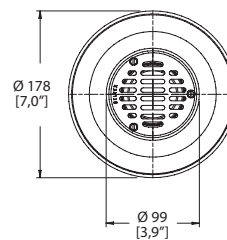

Dimensiones:  
vista lateral

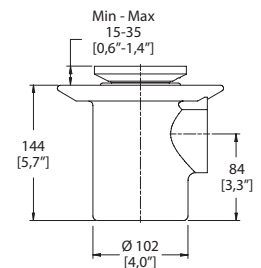

Sello hidráulico.  
No permite el paso de malos olores.  
Cuerpo de hierro fundido.

## 24-CH

\$ 1,939.00

Coladera de una boca, de rejilla cuadrada.



Dimensiones:  
vista cenital

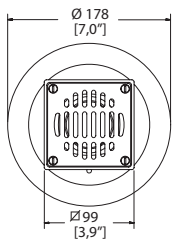

Dimensiones:  
vista lateral

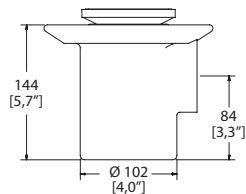

Sello hidráulico.  
No permite el paso de malos olores.  
Cuerpo de hierro fundido.

## 24-CHL

\$ 2,248.00

Coladera de una boca, tapa redonda desagüe de contorno cuadrado.



Dimensiones:  
vista cenital

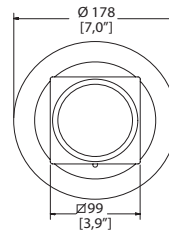

Dimensiones:  
vista lateral

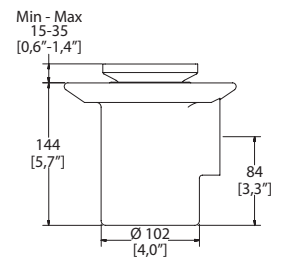

Sello hidráulico.  
No permite el paso de malos olores.  
Cuerpo de hierro fundido.

## 24-CHLI

\$ 2,248.00

Coladera de una boca, desagüe de contorno cuadrado para inserto cerámico máximo de 10 mm.



Dimensiones:  
vista cenital

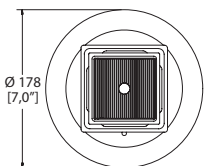

Dimensiones:  
vista lateral

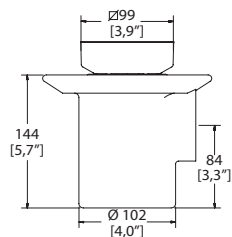

Sello hidráulico.  
No permite el paso de malos olores.  
Cuerpo de hierro fundido.

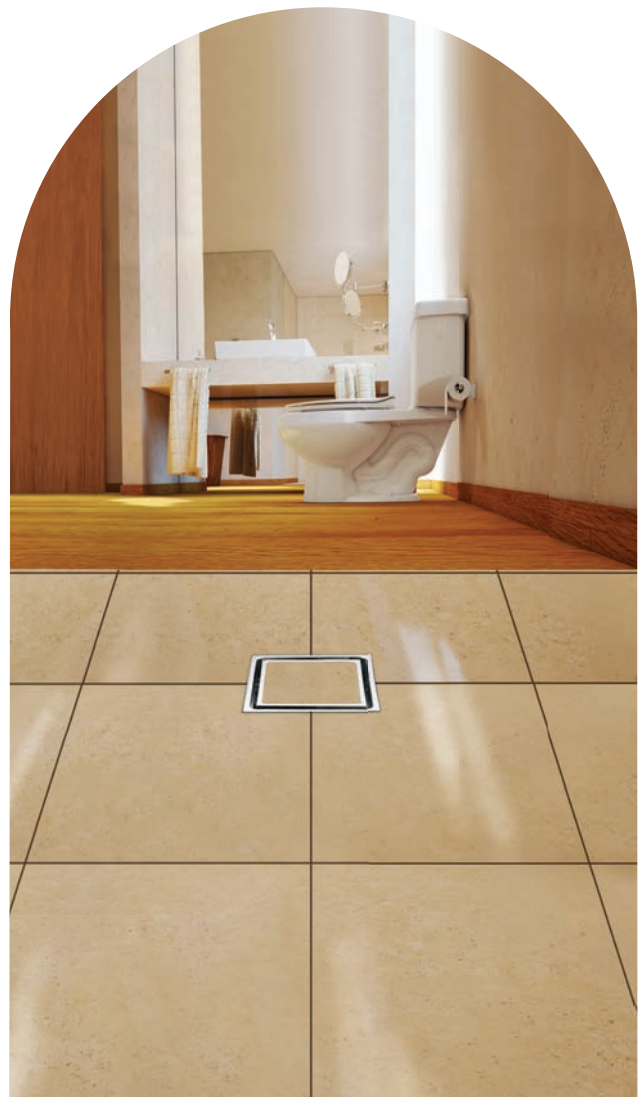

# COLADERAS PARA PISO EN INTERIORES DE UNA BOCA

## 24-HL

**\$ 2,087.00**

Coladera de una boca, desagüe de contorno tapa redonda.



Dimensiones:  
vista cenital

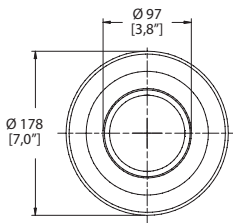

Dimensiones:  
vista lateral

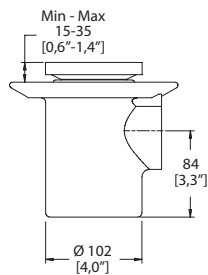

Sello hidráulico.  
No permite el paso de malos olores.  
Cuerpo de hierro fundido.

## 24-HLI

**\$ 2,087.00**

Coladera de una boca, desagüe de contorno redondo para inserto cerámico máximo de 10 mm.



Dimensiones:  
vista cenital

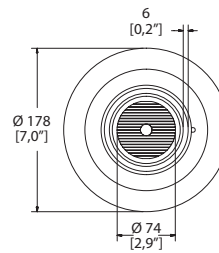

Dimensiones:  
vista lateral

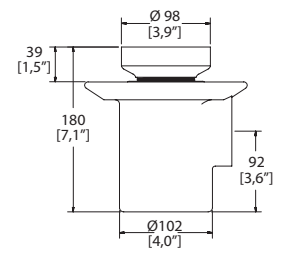

Sello hidráulico.  
No permite el paso de malos olores.  
Cuerpo de hierro fundido.



## 24-RHLI

**\$ 5,139.00**

Coladera rectangular de una boca, desagüe de contorno rectangular para inserto cerámico máximo de 10 mm.



Dimensiones:  
vista cenital

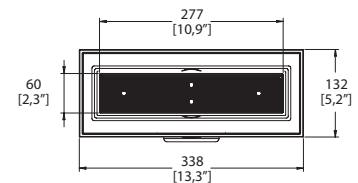

Dimensiones:  
vista lateral

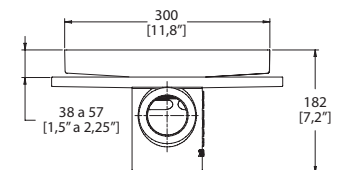

Sello hidráulico.  
No permite el paso de malos olores.  
Cuerpo de hierro fundido.



## 24-RHLI-60

\$ 7,829.00

Coladera decorativa alargada de **60 cm**, perfil de latón con charola de acero inoxidable y base de hierro gris.



Dimensiones:  
vista cenital

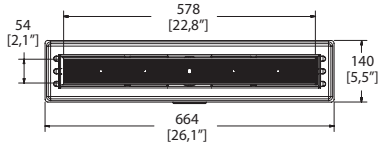

Dimensiones:  
vista lateral

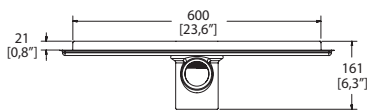

Sello hidráulico.  
No permite el paso de malos olores.  
Cuerpo de hierro fundido.

## 24-RHLI-90

\$ 10,277.00

Coladera decorativa alargada de **90 cm**, perfil de latón con charola de acero inoxidable y base de hierro gris.



Dimensiones:  
vista cenital

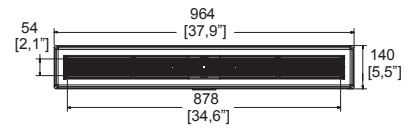

Dimensiones:  
vista lateral

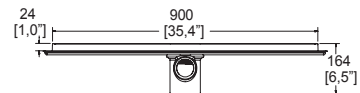

Sello hidráulico.  
No permite el paso de malos olores.  
Cuerpo de hierro fundido.

## 27

\$ 2,314.00

Coladera alta de una boca, rejilla redonda de 25 cm.



Dimensiones:  
vista cenital

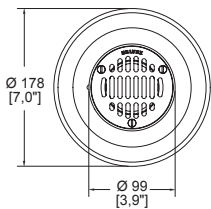

Dimensiones:  
vista lateral

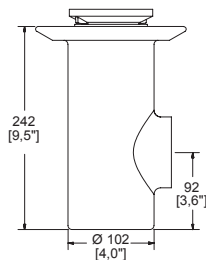

Sello hidráulico.  
No permite el paso de malos olores.  
Cuerpo de hierro fundido.





# COLADERAS PARA PISO EN INTERIORES DE UNA BOCA

## 282-35-CHL

\$ 5,139.00

Coladera de una boca, desagüe de contorno cuadrado.



Dimensiones:  
vista cenital

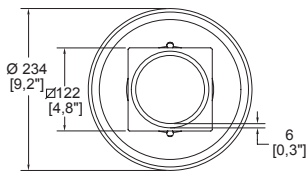

Dimensiones:  
vista lateral

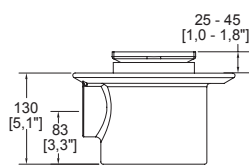

Sello hidráulico.  
No permite el paso de malos olores.  
Cuerpo de hierro fundido.

## 282-35-CHLI

\$ 5,139.00

Coladera de una boca, desagüe de contorno cuadrado para inserto cerámico máximo de 10 mm.



Dimensiones:  
vista cenital

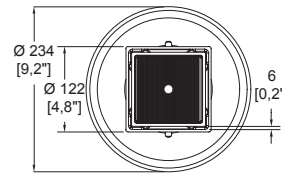

Dimensiones:  
vista lateral

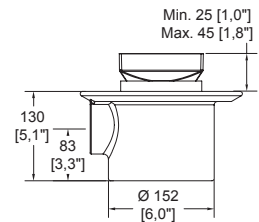

Sello hidráulico.  
No permite el paso de malos olores.  
Cuerpo de hierro fundido.

## 282-35CH

\$ 4,515.00

Coladera de una boca, rejilla cuadrada.



Dimensiones:  
vista cenital

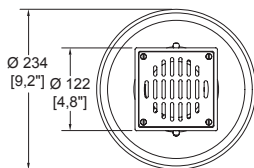

Dimensiones:  
vista lateral

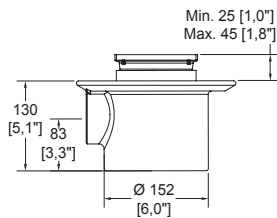

Sello hidráulico.  
No permite el paso de malos olores.  
Cuerpo de hierro fundido.

## 282-H

\$ 3,315.00

Coladera de una boca, rejilla redonda.



Dimensiones:  
vista cenital

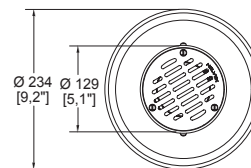

Dimensiones:  
vista lateral

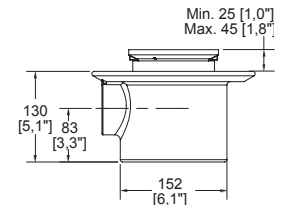

Sello hidráulico.  
No permite el paso de malos olores.  
Cuerpo de hierro fundido.

# COLADERAS PARA PISO EN INTERIORES DE UNA Y TRES BOCAS

## 282-HL

\$ 3,908.00

Coladera redonda de una boca, desagüe de contorno de contorno.



Dimensiones: vista cenital

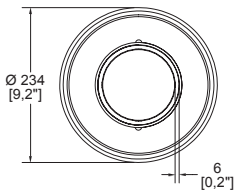

Dimensiones: vista lateral

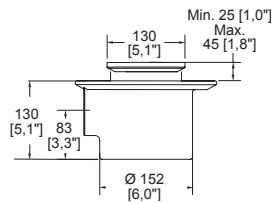

Sello hidráulico.  
No permite el paso de malos olores.  
Cuerpo de hierro fundido.

## 282-HLI

\$ 3,908.00

Coladera de una boca, desagüe de contorno redondo para inserto cerámico máximo de 10 mm.



Dimensiones: vista cenital

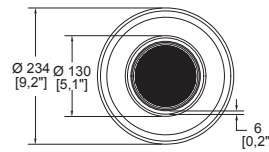

Dimensiones: vista lateral

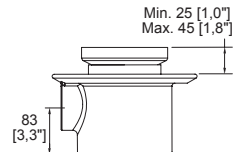

Sello hidráulico.  
No permite el paso de malos olores.  
Cuerpo de hierro fundido.

## 25

\$ 1,972.00

Coladera de tres bocas, rejilla redonda.



Dimensiones: vista cenital

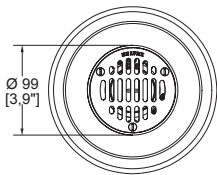

Dimensiones: vista lateral

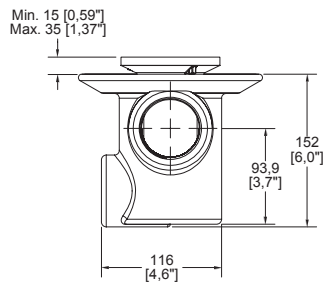

Sello hidráulico.  
No permite el paso de malos olores.  
Cuerpo de hierro fundido.

## 25-CH

\$ 2,128.00

Coladera de tres bocas, rejilla cuadrada.



Dimensiones: vista cenital

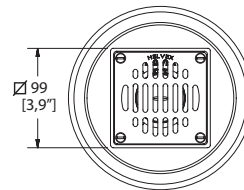

Dimensiones: vista lateral

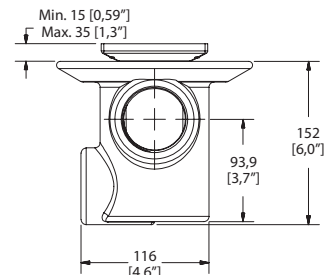

Sello hidráulico.  
No permite el paso de malos olores.  
Cuerpo de hierro fundido.

# COLADERAS PARA PISO EN INTERIORES DE TRES BOCAS

## 25-CHL

\$ 2,442.00

Coladera de tres bocas, desagüe de contorno cuadrado.



Dimensiones: vista cenital

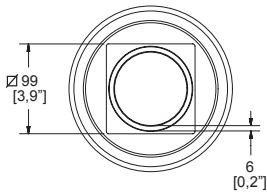

Dimensiones: vista lateral

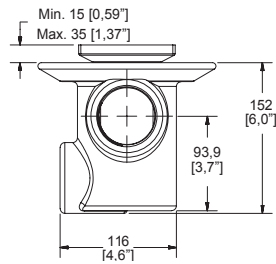

Sello hidráulico.  
No permite el paso de malos olores.  
Cuerpo de hierro fundido.

## 25-CHLI

\$ 2,442.00

Coladera cuadrada de tres bocas, desagüe de contorno para inserto cerámico máximo de 10 mm.



Dimensiones: vista cenital

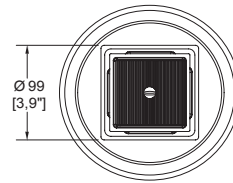

Dimensiones: vista lateral

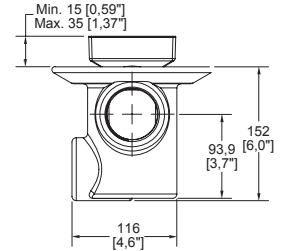

Sello hidráulico.  
No permite el paso de malos olores.  
Cuerpo de hierro fundido.

## 25-HL

\$ 2,282.00

Coladera de tres bocas, desagüe de contorno rejilla redonda.



Dimensiones: vista cenital

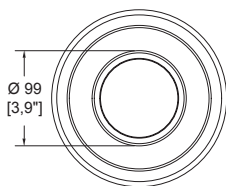

Dimensiones: vista lateral

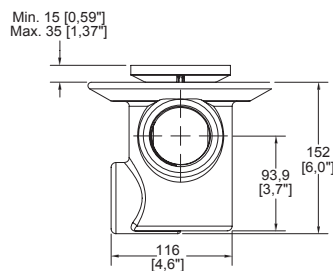

Sello hidráulico.  
No permite el paso de malos olores.  
Cuerpo de hierro fundido.

## 25-HLI

\$ 2,282.00

Coladera de tres bocas, desagüe de contorno redondo para inserto cerámico máximo de 10 mm.



Dimensiones: vista cenital

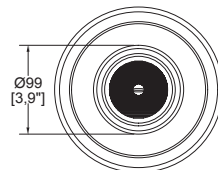

Dimensiones: vista lateral

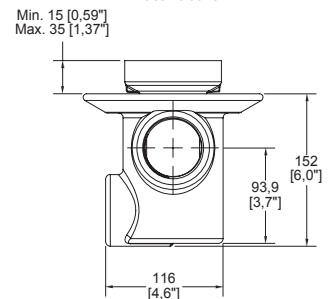

Sello hidráulico.  
No permite el paso de malos olores.  
Cuerpo de hierro fundido.

# COLADERAS PARA PISO EN INTERIORES DE TRES BOCAS

**26**

**\$ 2,032.00**

Coladera de tres bocas, con tapa ciega redonda.



Dimensiones:  
vista cenital

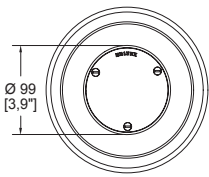

Dimensiones:  
vista lateral

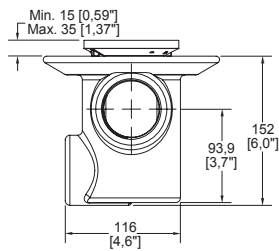

Sello hidráulico.  
No permite el paso de malos olores.  
Cuerpo de hierro fundido.

**28**

**\$ 2,472.00**

Coladera alta de tres bocas, rejilla redonda de 25 cm.



Dimensiones:  
vista cenital

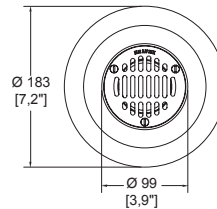

Dimensiones:  
vista lateral

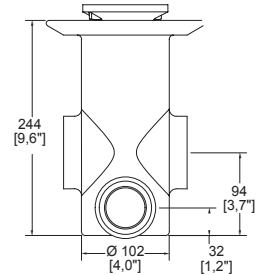

Sello hidráulico.  
No permite el paso de malos olores.  
Cuerpo de hierro fundido.

**1342-35-CHL**

**\$ 4,408.00**

Coladera de tres bocas, desagüe de contorno cuadrado.



Dimensiones:  
vista cenital

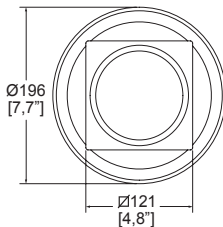

Dimensiones:  
vista lateral

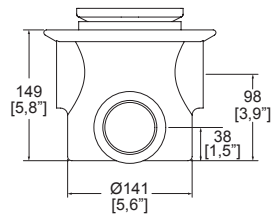

Sello hidráulico.  
No permite el paso de malos olores.  
Cuerpo de hierro fundido.

**1342-35-CHLI**

**\$ 4,408.00**

Coladera de tres bocas, desagüe de contorno cuadrado para inserto cerámico máximo de 10 mm.



Dimensiones:  
vista cenital

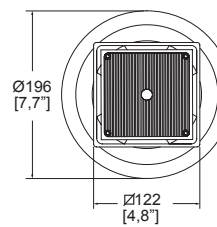

Dimensiones:  
vista lateral

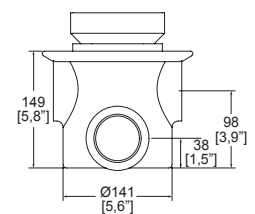

Sello hidráulico.  
No permite el paso de malos olores.  
Cuerpo de hierro fundido.

# COLADERAS PARA PISO EN INTERIORES DE TRES BOCAS

## 1342-35CH

**\$ 3,800.00**

Coladera de tres bocas, rejilla cuadrada.



Dimensiones:  
vista cenital

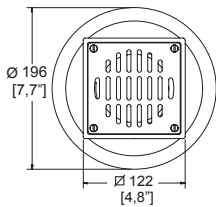

Dimensiones:  
vista lateral

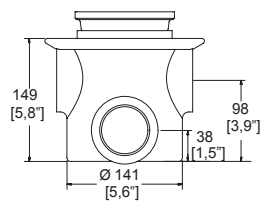

Sello hidráulico.  
No permite el paso de malos olores.  
Cuerpo de hierro fundido.

## 1342-H

**\$ 2,822.00**

Coladera de tres bocas, rejilla redonda.



Dimensiones:  
vista cenital

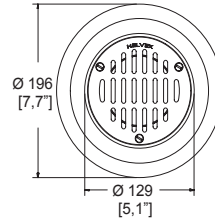

Dimensiones:  
vista lateral

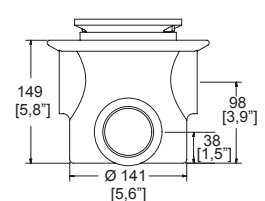

Sello hidráulico.  
No permite el paso de malos olores.  
Cuerpo de hierro fundido.

## 1342-HL

**\$ 3,409.00**

Coladera de tres bocas, desagüe de contorno redondo.



Dimensiones:  
vista cenital

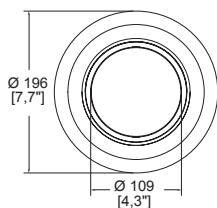

Dimensiones:  
vista lateral

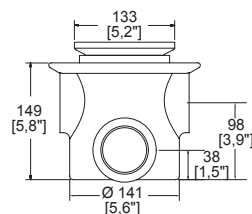

Sello hidráulico.  
No permite el paso de malos olores.  
Cuerpo de hierro fundido.

## 1342-HLI

**\$ 3,409.00**

Coladera de tres bocas, desagüe de contorno redondo para inserto cerámico máximo de 10 mm.



Dimensiones:  
vista cenital

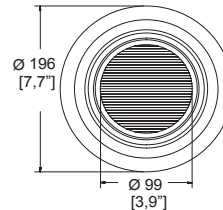

Dimensiones:  
vista lateral

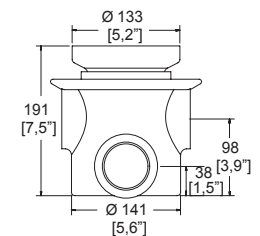

Sello hidráulico.  
No permite el paso de malos olores.  
Cuerpo de hierro fundido.



## 2514

\$ 2,902.00

Coladera de rejilla redonda con campana. Conexión para tubo de 102 mm (4") de roscar. Con gran capacidad de drenado. Tránsito pesado. Sello hidráulico.



Dimensiones:  
vista cenital

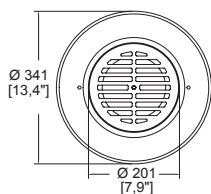

Dimensiones:  
vista lateral

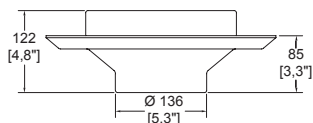

Para patios, garages, terrazas, etc.  
Cuerpo de hierro fundido.

## 2584

\$ 8,436.00

Coladera de rejilla cuadrada, de acero inoxidable con campana. Conexión para tubo de 102 mm (4") de roscar. Sello hidráulico.



Dimensiones:  
vista cenital

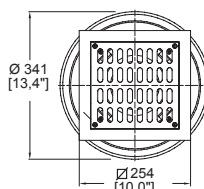

Dimensiones:  
vista lateral

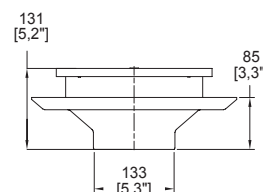

Exteriores y/o interiores.  
Cuerpo de hierro fundido.

## 2714

\$ 6,959.00

Coladera de rejilla rectangular con campana. Conexión para tubo de 102 mm (4") de roscar. Con gran capacidad de drenado. Sello hidráulico.



Dimensiones:  
vista cenital

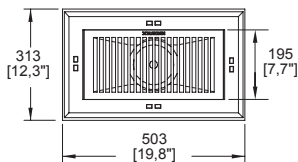

Dimensiones:  
vista lateral

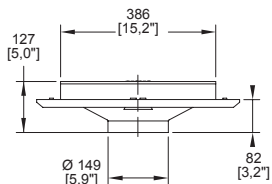

Para patios, garages, terrazas, etc.  
Cuerpo de hierro fundido.

## 5424

\$ 3,195.00

Coladera de rejilla redonda, con canastilla para sedimentos. Conexión para tubo de 102 mm (4") de roscar. Para terrazas, plantas industriales, fábricas, tránsito pesado.



Dimensiones:  
vista cenital

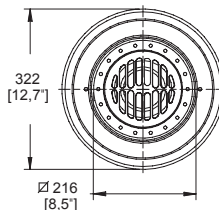

Dimensiones:  
vista lateral

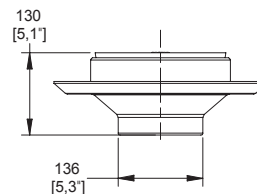

Usos: Para jardines o terrazas con plantas.  
Cuerpo de hierro fundido.

# COLADERAS PARA AZOTEA

## 4954

**\$ 2,850.00**

Coladera de pretil para azotea.  
Conexión para tubo 102 mm (4") de roscar.



Dimensiones:  
vista frontal

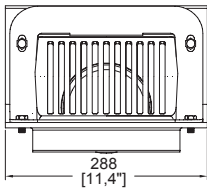

Dimensiones:  
vista lateral

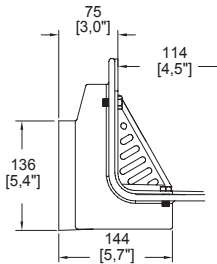

Cuerpo de hierro fundido.

## 444

**\$ 1,888.00**

Coladera de cúpula para azotea.  
Conexión para tubo 102 mm (4") de roscar.



Dimensiones:  
vista cenital

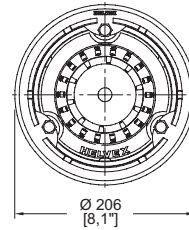

Dimensiones:  
vista lateral

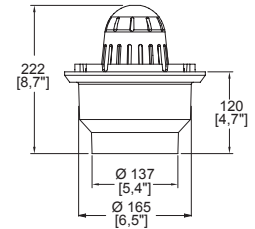

Cuerpo de hierro fundido.

## 444-X

**\$ 1,888.00**

Coladera de cúpula para azotea.  
Conexión para tubo 102 mm (4") de retacar.



Dimensiones:  
vista cenital

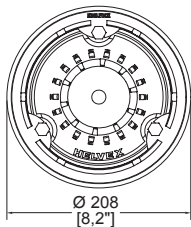

Dimensiones:  
vista lateral

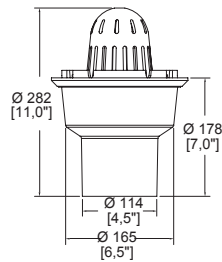

Cuerpo de hierro fundido.

## 446-X

**\$ 3,837.00**

Coladera de cúpula para azotea.  
Conexión para tubo 153 mm (6") de retacar.



Dimensiones:  
vista cenital

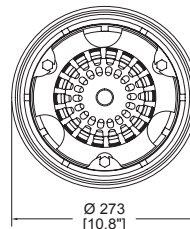

Dimensiones:  
vista lateral

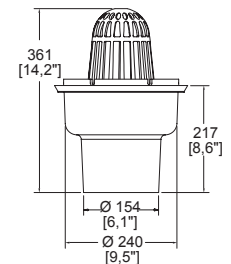

Cuerpo de hierro fundido.

### 342-C

Acero inoxidable

**\$ 1,168.00**

Rebosadero de rejilla cuadrada. Conexión para tubo 51 mm (2") de retacar.



Dimensiones:  
vista cenital

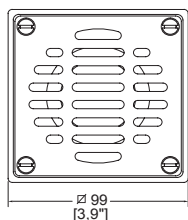

Dimensiones:  
vista lateral

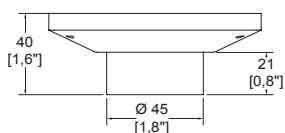

Cuerpo de latón forjado y rejilla de acero inoxidable.



**AI**

### 342-CL

**\$ 1,340.00**

Rebosadero con desagüe de contorno cuadrado. Conexión para tubo 51 mm (2") de retacar.



Dimensiones:  
vista cenital

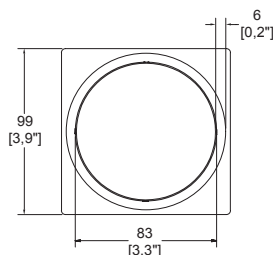

Dimensiones:  
vista lateral

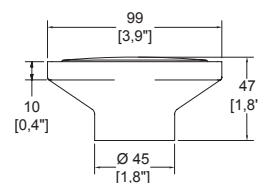

Contra de latón forjado y cúpula de latón.

### 342-R

Acero inoxidable

**\$ 997.00**

Rebosadero de rejilla redonda. Conexión para tubo 51 mm (2") de retacar.



Dimensiones:  
vista cenital

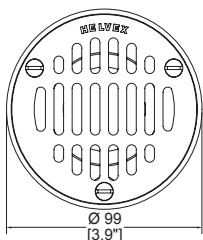

Dimensiones:  
vista lateral

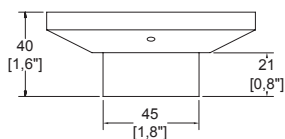

Cuerpo de latón forjado y rejilla de acero inoxidable.



**AI**



# REBOSADEROS

## 342-RL

**\$ 1,139.00**

Rebosadero con desagüe de contorno redondo. Conexión para tubo 51 mm (2") de retacar.



Dimensiones: vista cenital

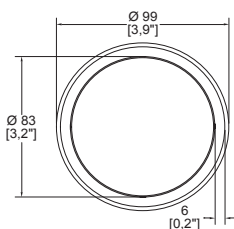

Dimensiones: vista lateral

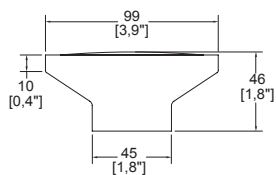

Contra de latón forjado y cúpula de latón.

## 632-H

Acero inoxidable

**\$ 2,625.00**

Rebosadero de rejilla rectangular de acero inoxidable. Conexión para tubo 51 mm (2") de roscar.



Dimensiones: vista cenital

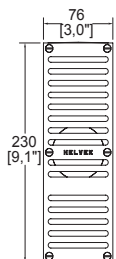

Dimensiones: vista lateral

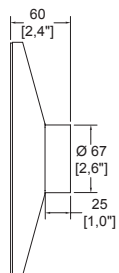

Usos: Para pasillos o alberca.  
Cuerpo de latón y rejilla de acero inoxidable.



AI





**IG-20**

**\$ 20,701.00**

Interceptor de grasa con canastilla para sedimentos sólidos de 45 L/min y 18 kg de capacidad. Conexión para tubo de 2" de roscar.



Dimensiones: vista cenital

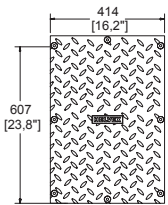

Dimensiones: vista lateral

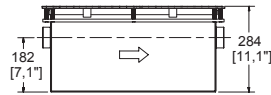

Puede colocarse de manera expuesta o soterrada.

**IG-40**

**\$ 35,863.00**

Interceptor de grasa con canastilla para sedimentos sólidos de 90 L/min y 36 kg de capacidad. Conexión para tubo de 4" de roscar.



Dimensiones: vista cenital

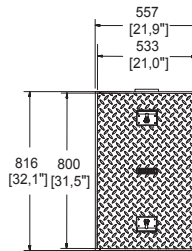

Dimensiones: vista lateral

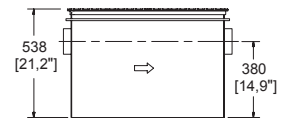

Puede colocarse de manera expuesta o soterrada.

**IG-20-PTM**

**\$ 16,325.00**

Interceptor de grasa de polietileno con tapa metálica y canastilla para sedimentos sólidos de 45 L/min y 18 kg de capacidad. Conexión para tubo de 2" de roscar.



Dimensiones: vista cenital

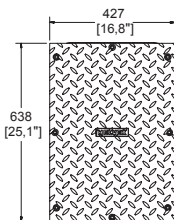

Dimensiones: vista lateral

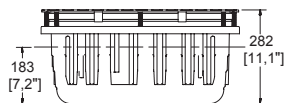



# VÁLVULAS PARA DRENAJE

## V.D.1176

\$ 9,143.00

Válvula de drenaje antirretorno.  
**Para tubo de albañal.**  
Compuerta de latón.



Dimensiones:  
vista cenital

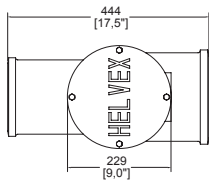

Dimensiones:  
vista lateral

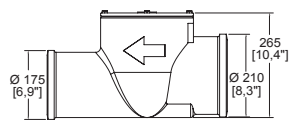

Se instala con una inclinación de 1 cm por metro lineal.

## V.D.1176-6

\$ 9,143.00

Válvula de drenaje antirretorno.  
**Para tubo de PVC sanitario de 6".**  
Compuerta de latón.



Dimensiones:  
vista cenital

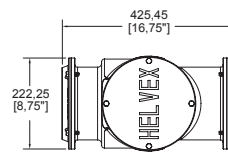

Dimensiones:  
vista lateral

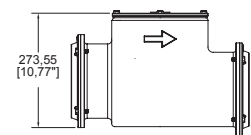

Se instala con una inclinación de 1 cm por metro lineal.

# ACABADOS



**CR**  
Cromo

# LLAVES PARA HOSPITAL



Mezcladoras con cuello de ganso.



Llaves electrónicas a pared.\*



Llaves unitarias con cuello de ganso.

## Hospitales importantes en donde se han especificado nuestros productos:

- Hospital Ángeles Acoxta
- Hospital Ángeles Interlomas
- Hospital Dalinde San Ángel
- Hospital Ángeles Pedregal
- Hospital Dalinde Tuxpan
- Hospital ISSEMYM Toluca
- Hospital ISSEMYM Tlalnepantla
- Hospital ISSEMYM Zumpango
- Hospital Médica Sur
- Clínica ISSSTE Zona 1 Marina Nacional
- Clínica ISSSTE Zona 1 San Antonio Abad

### \* NOM-001-SCFI-2018

"Aparatos electrónicos – Requisitos de seguridad y Métodos de Prueba".

Visite nuestra página web para consultar y descargar fichas técnicas e instructivos de instalación.  
helvex.com     



# LLAVES PARA HOSPITAL



## MODELOS AHORRADORES DISPONIBLES



**ECOLVEX**

Productos con uso  
eficiente de agua.

**NMX**

**NMX-C-415-ONNCE-2015** "Industria de la  
Construcción - Válvulas y Grifos para  
Agua - Especificaciones y Métodos de ensayo".

\*Sólo aplica con productos Ecolvex:  
H13341G-1.9 y VCG2-1.9

Llaves con sensor electrónico  
de baterías o corriente a pared.



Llaves con cuello  
de ganso giratorio.

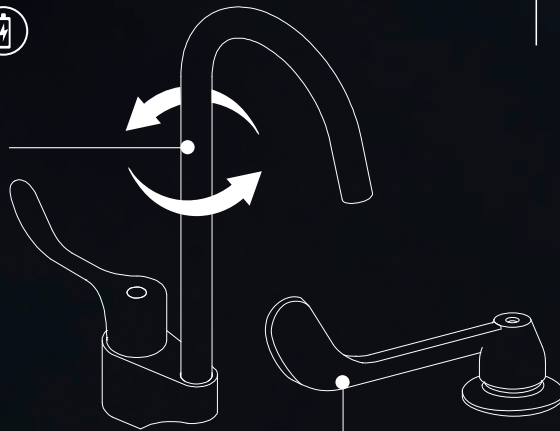

Mezcladora de manijas largas.

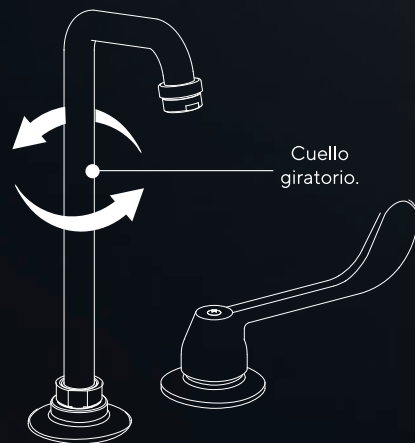

**HELVEX**

Garantía de Calidad



Garantía Helvex en acabado cromo de 10 años  
y resto de acabados 2 años.

# LLAVES DE LAVABO ELECTRÓNICAS DE SENSOR A PARED

## TV-201

Cromo

 **De baterías**  
alcalinas AA

**\$ 15,545.00**

 **Modelo ahorrador**  
TV201-1.9



## TV-201-C

Cromo

 **De corriente**

**\$ 16,379.00**

 **Modelo ahorrador**  
TV201-C-1.9



Cuello giratorio.  
Presión mínima requerida 0.40 kg/cm<sup>2</sup>.

**CR**

Dimensiones:  
vista frontal

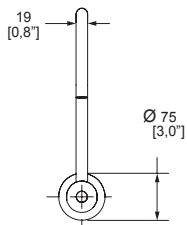

Dimensiones:  
vista lateral

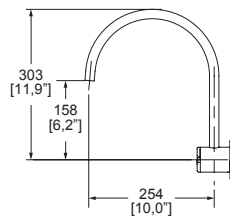

**NOM** NOM-001-SCFI-2018



### TV-203

Cromo

 **De baterías**  
alcalinas AA

**\$ 15,545.00**

 **Modelo ahorrador**  
TV203-1.9

### TV-203-C

Cromo

 **De corriente**

**\$ 16,379.00**

 **Modelo ahorrador**  
TV203-C-1.9

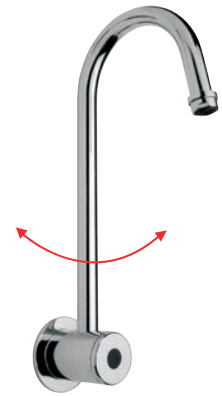

Cuello giratorio.  
Presión mínima requerida 0.40 kg/cm<sup>2</sup>.



**CR**

Dimensiones:  
vista frontal

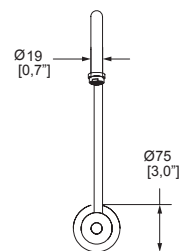

Dimensiones:  
vista lateral

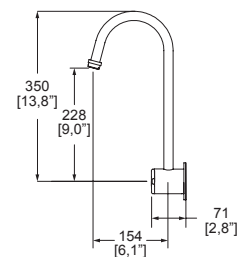

# LLAVES DE HOSPITAL

## VCG-2

Cromo

**\$ 4,040.00**

Llave de hospital con cuello de ganso giratorio manija corta.



Dimensiones:  
vista frontal

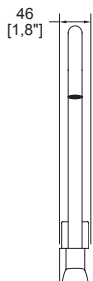

Dimensiones:  
vista lateral

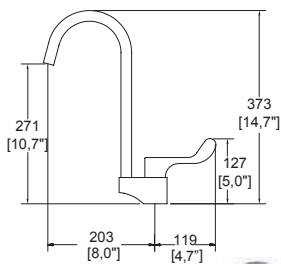

Cuello giratorio.  
Presión mínima requerida 0.25 kg/cm<sup>2</sup>.

**NMX** NMX-C-415-ONNCCE-2015

CR

## VCG-2T

Cromo

**\$ 4,040.00**

Llave de hospital con cuello de ganso giratorio. Maneral **Tritón**.

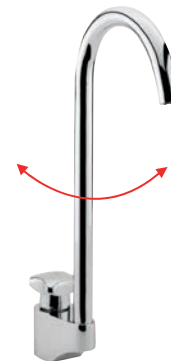

Dimensiones:  
vista frontal

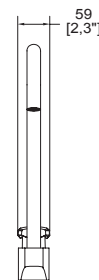

Dimensiones:  
vista lateral

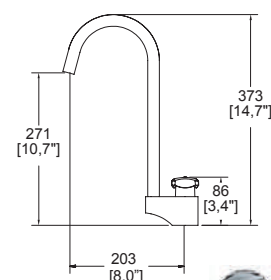

Cuello giratorio.  
Presión mínima requerida 0.25 kg/cm<sup>2</sup>.

CR



## H-13341G

Cromo

**\$ 7,225.00**

Mezcladora de hospital 8" a 12" con cuello de ganso giratorio y manijas largas. No incluye contra.



Dimensiones:  
vista frontal

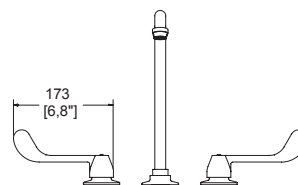

Dimensiones:  
vista lateral

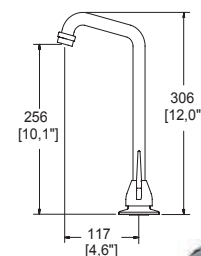

Incluye manerales.  
Cuello giratorio.  
Presión mínima requerida 0.25 kg/cm<sup>2</sup>.

**NMX** NMX-C-415-ONNCCE-2015

CR

# ACABADOS



**CR**  
Cromo

# LLAVES ECONOMIZADORAS



Llaves economizadoras de válvula.



Llaves temporizadoras con botón de push.



A piso y a pared.

Todas nuestras llaves economizadoras son productos ahorradores con los que Helvex favorece la edificación sustentable, optimizando y midiendo las acciones para salvaguardar los recursos naturales con un consumo máximo desde 1.9 hasta 5 litros por minuto.

## Tecnología innovadora

- Llaves economizadoras que por su mecanismo evitan el desperdicio de agua.
- Las llaves temporizadoras, cuentan con un mecanismo de tiempo de activación programado, que evita el desperdicio de agua.

Visite nuestra página web para consultar y descargar fichas técnicas e instructivos de instalación.  
helvex.com     





# LLAVES ECONOMIZADORAS

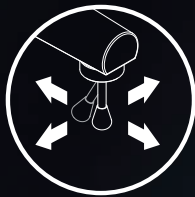

FÁCIL  
ACCIONAMIENTO

LLAVES A PARED



RECUBRIMIENTO  
ANTIBACTERIAL  
EN SISTEMA PUSH



RECUBRIMIENTO  
ANTIBACTERIAL  
EN LA PERILLA



NMX

NMX-C-415-ONNCCCE-2015 "Industria de la Construcción - Válvulas y Grifos para Agua - Especificaciones y Métodos de ensayo".

\*Sólo aplica con productos Ecolvex: TV105-2, TV122-1.9 y TV121-1.9



Garantía Helvex en acabado cromo de 10 años y resto de acabados 2 años.

**HELVEX**

Garantía de Calidad

**AHORRA EN PROMEDIO 5,986 LITROS  
DE AGUA AL AÑO POR LLAVE**

Los datos son comparados con el flujo máximo permitido por la NOM.



# LLAVES ECONOMIZADORAS Y TEMPORIZADORAS

## TV-100

Cromo

**\$ 3,874.00**

Llave de lavabo economizadora a pared.

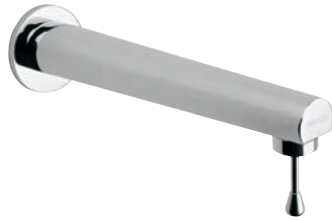

Dimensiones:  
vista frontal

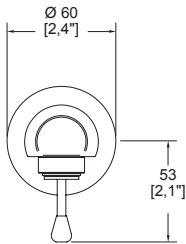

Dimensiones:  
vista lateral

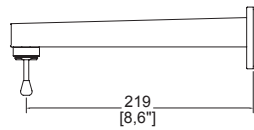

Seguro antirrobo.  
Presión mínima requerida 0.25 kg/cm<sup>2</sup>.  
Consumo de agua: 5 L/min.

**Perilla con recubrimiento antibacterial.**



CR

## TV-105

Cromo

**\$ 3,692.00**

Llave de lavabo economizadora.



**Modelo ahorrador**  
ECOLVEX TV105-2

Dimensiones:  
vista frontal

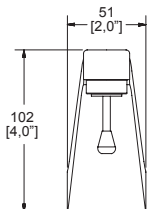

Dimensiones:  
vista lateral

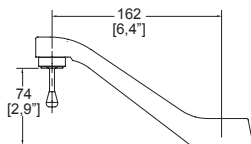

Seguro antirrobo.  
Presión mínima requerida 0.20 kg/cm<sup>2</sup>.  
Consumo de agua: 5 L/min.

**Perilla con recubrimiento antibacterial.**



CR

**NMX** NMX-C-415-ONNCCE-2015



## STALA

TV-106

Cromo

**\$ 3,479.00**

Llave de lavabo **economizadora.**



Dimensiones:  
vista frontal

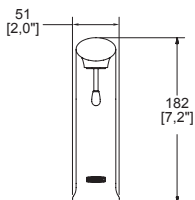

Dimensiones:  
vista lateral

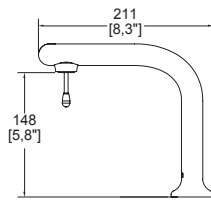

Presión mínima requerida 0.25 kg/cm<sup>2</sup>.  
Consumo de agua: 3 L/min.

**Perilla con recubrimiento antibacterial.**



CR

## TV-121

Cromo

**\$ 4,452.00**

Llave de lavabo **temporizadora a pared.**

**Modelo ahorrador**  
ECOLVEX TV121-1.9



Dimensiones:  
vista frontal

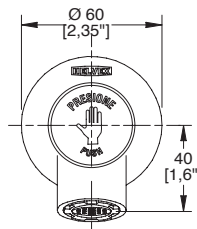

Dimensiones:  
vista lateral

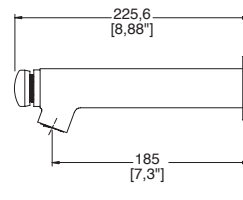

Cierre automático.

Presión mínima requerida 0.25 kg/cm<sup>2</sup>.

Consumo de agua: 8.3 L/min.

**Botón con recubrimiento antibacterial.**



CR

## TV-122

Cromo

**\$ 4,245.00**

Llave de lavabo **temporizadora a piso.**

**Modelo ahorrador**  
ECOLVEX TV122-1.9



Dimensiones:  
vista frontal

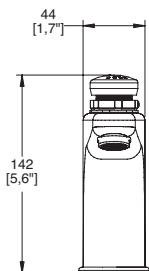

Dimensiones:  
vista lateral

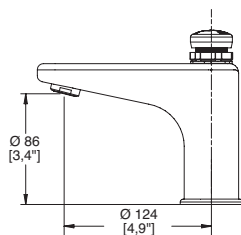

Cierre automático.

Presión mínima requerida 0.25 kg/cm<sup>2</sup>.

Consumo de agua: 8.3 L/min

**Botón con recubrimiento antibacterial.**



CR

**NMX** NMX-C-415-ONNCE-2015







# ACABADOS



**CR**  
Cromo



**B**  
Polar

# LLAVES ELECTRÓNICAS



## Llaves electrónicas de sensor.

- Máxima higiene (sistema electrónico que detecta la presencia del usuario).
- Ahorro significativo de agua (proporciona la cantidad necesaria para una limpieza completa).



## Llaves electrónicas de proximidad.

- Sin sensores aparentes (la presencia del usuario cierra el circuito electrónico de la llave).
- Garantizan un óptimo consumo de agua.
- Mayor eficiencia energética.



## Llaves electrónicas de proximidad a pared.

### Tecnologías innovadoras y certificaciones:

Llaves electrónicas que cuentan con un tiempo de activación programado para evitar el desperdicio de agua.



Llaves electrónicas de proximidad que se activan al acercar las manos alrededor de la llave y se cierra al retirar las manos.

**NOM**

Todas nuestras llaves electrónicas cumplen con la Norma Oficial Mexicana NOM-001-SCFI-2018 "Aparatos electrónicos - Requisitos de seguridad y Métodos de Prueba".

Visite nuestra página web para consultar y descargar fichas técnicas e instructivos de instalación.  
helvex.com     





# LLAVES ELECTRÓNICAS



## LLAVES ELECTRÓNICAS DE SENSOR A PARED

- Sensor infrarrojo.
- Distancia de detección 12 cm.
- Cuentan con un tiempo de activación programado para evitar el desperdicio de agua.

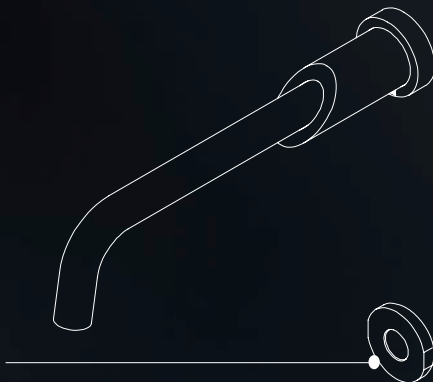

## LLAVES ELECTRÓNICAS DE PROXIMIDAD

- Sin sensores aparentes.
- Se activan al acercar las manos alrededor de la llave y se cierra al retirar las manos.

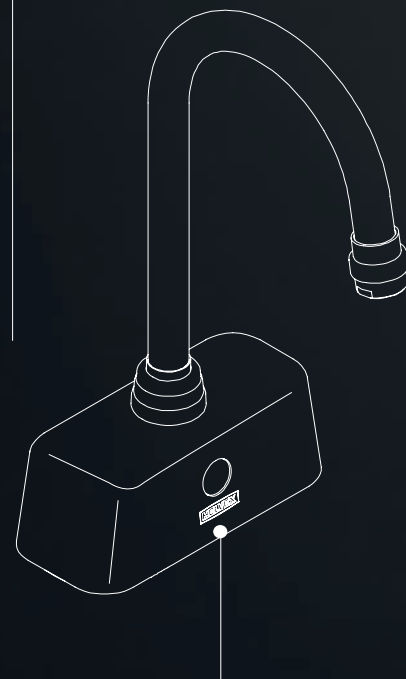

## LLAVES ELECTRÓNICAS DE SENSOR

- Máxima higiene (sistema electrónico que detecta la presencia del usuario).
- Ahorro significativo de agua (proporciona la cantidad necesaria para una limpieza completa).

**HELVEX**

Garantía de Calidad



**ECOLVEX**

Productos con uso  
eficiente de agua.



Garantía Helvex en acabado cromo de 10 años  
y resto de acabados 2 años.

## LLAVES DE LAVABO ELECTRÓNICAS

### NIMBUS TV-190

Cromo

**\$ 16,145.00**

Llave de lavabo electrónica de proximidad.



**De baterías**  
de litio 6V



Dimensiones:  
vista frontal

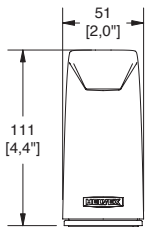

Dimensiones:  
vista lateral

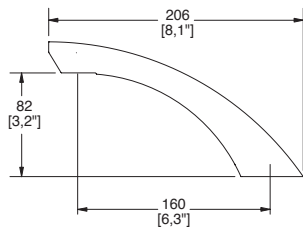

Tecnología de proximidad.  
Presión mínima requerida 0.60 kg/cm<sup>2</sup>.

**CR**

## LLAVE DE LAVABO ELECTRÓNICA DE SENSOR A PARED

### NUVA TV-200

Cromo



**De baterías**  
alcalinas AA

**\$ 15,545.00**

### NUVA TV-200-C

Cromo



**De corriente**

**\$ 16,379.00**



Presión mínima requerida 0.40 kg/cm<sup>2</sup>.

**CR**



Dimensiones:  
vista frontal

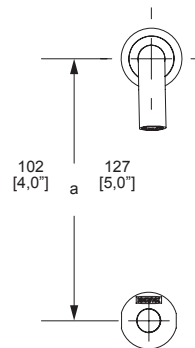

Dimensiones:  
vista lateral

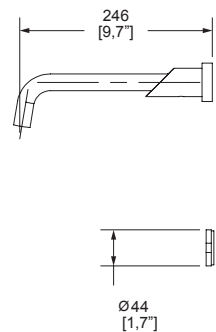

**NOM** NOM-001-SCFI-2018

Los precios incluyen IVA

191

**HELVEX**  
Garantía de Calidad

# LLAVES DE LAVABO ELECTRÓNICAS DE SENSOR

## ARGOS

TV-296

Cromo



De baterías  
alcalinas AA

\$ 15,545.00



## ARGOS

TV-296-C

Cromo



De corriente

\$ 16,379.00



Presión mínima requerida 0.40 kg/cm<sup>2</sup>.

CR

Dimensiones:  
vista frontal

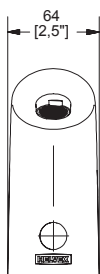

Dimensiones:  
vista lateral

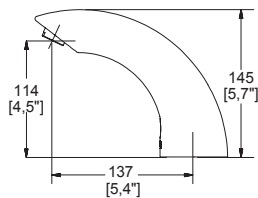

## ALFA

TV-297

Cromo



De baterías  
alcalinas AA

\$ 15,545.00



## ALFA

TV-297-C

Cromo



De corriente

\$ 16,379.00



Presión mínima requerida 0.40 kg/cm<sup>2</sup>.

CR

Dimensiones:  
vista frontal

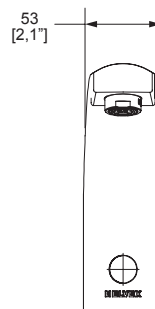

Dimensiones:  
vista lateral

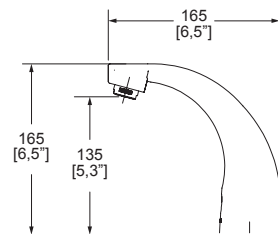

**NOM** NOM-001-SCFI-2018

# LLAVES DE LAVABO ELECTRÓNICAS DE SENSOR

## OMEGA

TV-298

Cromo



De baterías  
alcalinas AA

\$ 15,545.00



Modelo ahorrador  
TV298-1.9



## OMEGA

TV-298-C

Cromo



De corriente

\$ 16,379.00



Modelo ahorrador  
TV298-C-1.9



Presión mínima requerida 0.40 kg/cm<sup>2</sup>.

CR

Dimensiones:  
vista frontal

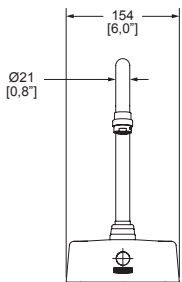

Dimensiones:  
vista lateral

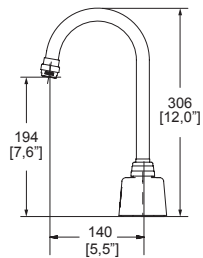

**NOM** NOM-001-SCFI-2018

# LLAVES DE LAVABO ELECTRÓNICAS DE SENSOR CON AIREADOR OCULTO

## LÍQUIDA TV-302

Cromo

 **De baterías**  
alcalinas AA

**\$ 15,545.00**

 **Modelo ahorrador**  
TV302-1.5



## LÍQUIDA TV-302-C

Cromo

 **De corriente**

**\$ 16,379.00**

 **Modelo ahorrador**  
TV302-C-1.5



## LÍQUIDA TV-302-B

Polar

 **De baterías**  
alcalinas AA

**\$ 17,877.00**

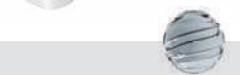

Presión mínima requerida 0.80 kg/cm<sup>2</sup>.



Dimensiones:  
vista frontal

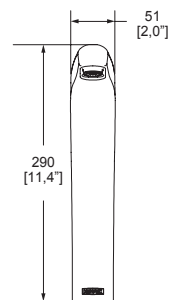

Dimensiones:  
vista lateral

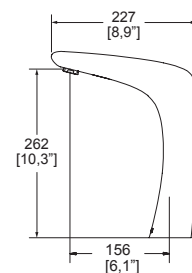

**NOM** NOM-001-SCFI-2018



# LLAVES DE LAVABO ELECTRÓNICAS DE SENSOR

## FORZA TV-304

Cromo

 De baterías alcalinas AA

**\$ 14,221.00**

 Modelo ahorrador  
TV304-1.5



## FORZA TV-304-C

Cromo

 De corriente

**\$ 14,982.00**

 Modelo ahorrador  
TV304-C-1.5



Presión mínima requerida 0.80 kg/cm<sup>2</sup>.

**CR**

Dimensiones:  
vista frontal

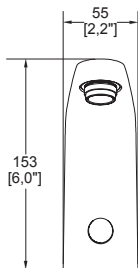

Dimensiones:  
vista lateral

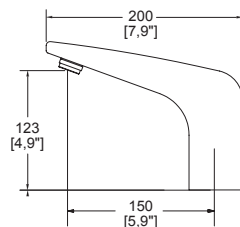

## TV-305

Cromo

**\$ 12,087.00**

 De baterías alcalinas AA



Dimensiones:  
vista frontal

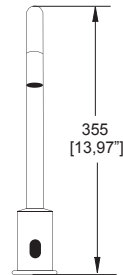

Dimensiones:  
vista lateral

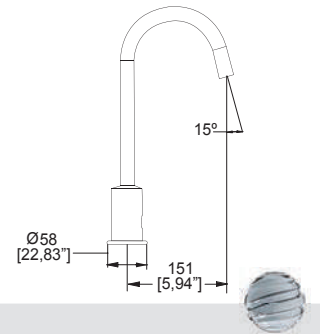

Cuello de gancho giratorio.  
Presión mínima requerida 0.50 kg/cm<sup>2</sup>.

**CR**







**NOM** NOM-001-SCFI-2018



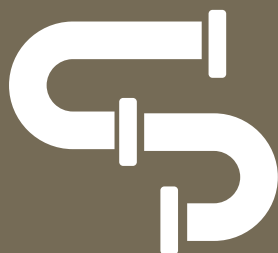

# ACONDICIONADOR DE **AGUAS DURAS**



Visite nuestra página web para consultar y descargar  
fichas técnicas e instructivos de instalación.  
helvex.com     



# ACONDICIONADOR DE AGUAS DURAS

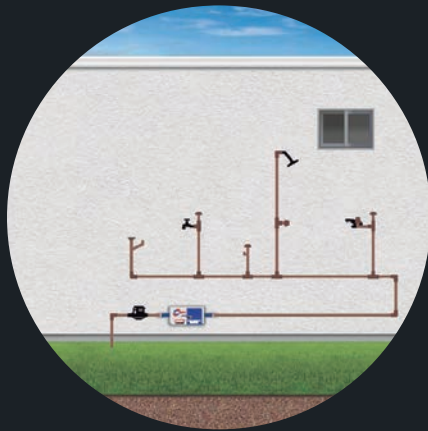

En un sistema directo sin sarro se coloca saliendo del medidor.

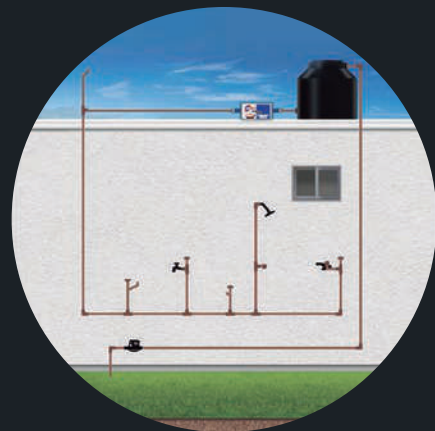

En un sistema de gravedad con tinaco, el sistema se coloca a la salida del tinaco.

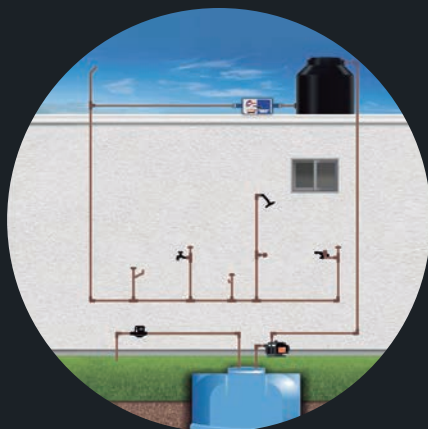

En un sistema de gravedad con tinaco y sistema se coloca a la salida del tinaco.

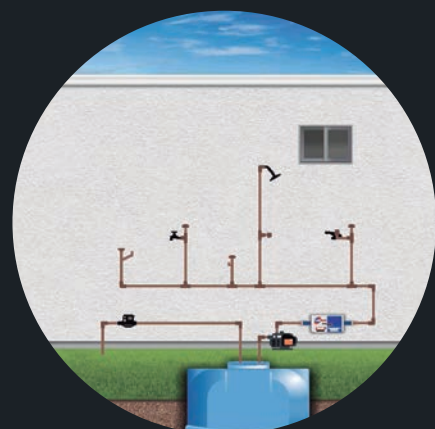

En un sistema asistido con hidroneumático o presurizador es conveniente colocar el sinSarro a la salida de la bomba presurizadora.

**HELVEX**

Garantía de Calidad



**SS-1**  
Blanco

**\$ 7,781.00**



Acondicionador de aguas duras. De corriente **Sinsarro**.

Dimensiones:  
vista frontal

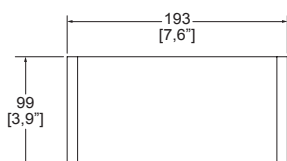

Dimensiones:  
vista lateral



## ¿COMO FUNCIONA NUESTRO SISTEMA DE TRATAMIENTO DEL AGUA HELVEX?

A base de impulsos electrónicos que remueven, protegen e impiden la acumulación de cal y óxido en las tuberías.

### BENEFICIOS

- **IMPIDE** nuevas acumulaciones.
- **NO** altera la **CALIDAD DEL AGUA**.
- **AHORRO** de hasta un 50% en el consumo de jabones, detergentes y shampoos.
- Evita la **ACUMULACIÓN DE MANCHAS DE SARRO** en llaves, muebles de baño, tinas, cortinas y cancelos.
- Se instala **DIRECTAMENTE EN LA TUBERÍA** de alimentación de agua, después del contador y antes de que se ramifique la tubería en el calentador u otra instalación hidráulica.
- Para uso **RESIDENCIAL y COMERCIAL**.

**NOM** NOM-001-SCFI-2018

Los precios incluyen IVA

197

**HELVEX**  
Garantía de Calidad



# ACABADOS



**CR**  
Cromo



**AC**  
Acero  
Pulido



**B**  
Blanco



**AL**  
Aluminio



**AI**  
Acero  
Inoxidable



**S/AI**  
Satin/ Acero  
inoxidable

# ACCESORIOS INSTITUCIONALES



## Secadores de manos.

- Ahorro en el consumo de papel toalla.
- Nivel de ruido de 65 decibeles equivalente al sonido de un restaurant (ningún daño auditivo), muy bajo comparado con otros (90 decibeles, equivalente al ruido de una máquina para cortar césped, posible daño auditivo con exposición prolongada).
- Menor consumo de energía (tiempo de secado de 10 a 15 segundos).
- Sistema de apagado automático que evita quemaduras.
- Certificados de conformidad con la NOM-003-SCFI-2014 "Productos eléctricos – Especificaciones de seguridad".



## Barras de seguridad.

- Diámetro para una adecuada sujeción del usuario.
- Distancia a la pared que evita el deslizamiento de la mano hacia adentro.
- Acero Inoxidable tipo 304 calibre 18.
- Soportan un peso estático de hasta 136 kg. por un periodo de 5 minutos con una recuperación total.
- Utilizadas en el **80% de los hoteles en México.**



## Dosificadores de jabón.

- Producto higiénico operado por un sensor electrónico.
- Contenedor rellenable que evita la compra de consumibles como cartuchos.
- Funciona con cualquier tipo y densidad de jabón líquido o gel antibacterial.
- Certificados de conformidad con la NOM-001-SCFI-2018 "Aparatos electrónicos – Requisitos de seguridad y Métodos de Prueba".



## Diversidad de accesorios para baños Institucionales.

- Agarradera para tina.
- Portapapel antirrobo.
- Repisa.
- Destapador.
- Tendedero retráctil.
- Gancho portamuletas.

Visite nuestra página web para consultar y descargar fichas técnicas e instructivos de instalación.  
[helvex.com](http://helvex.com)     



# ACCESORIOS INSTITUCIONALES



## SECADORES DE MANOS

- Ahorro en el consumo de papel toalla.
- Nivel de ruido de 65 decibeles.
- Menor consumo de energía.  
(tiempo de secado de 10 a 15 segundos).
- Sistema de apagado automático.

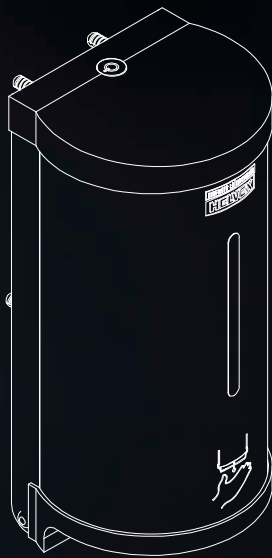

## DOSIFICADORES DE JABÓN

- Producto higiénico operado por un sensor electrónico.
- Contenedor rellenable.
- Funciona con cualquier tipo de jabón líquido.

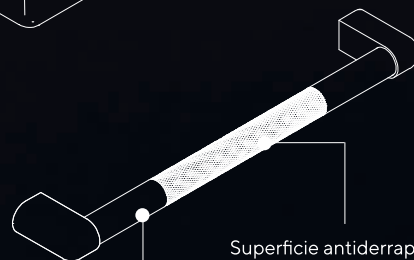
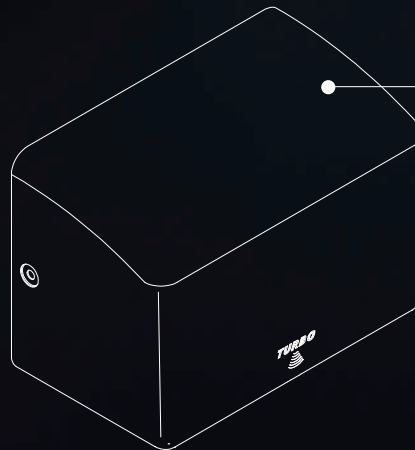

Superficie antiderrapante.  
(BR-470)

## BARRAS DE SEGURIDAD

- Diámetro para una adecuada sujeción del usuario.
- Soportan un peso estático de hasta 136 kg. por un período de 5 minutos con una recuperación total.
- **FABRICADAS DE ACERO INOXIDABLE.**

**HELVEX®**

Garantía de Calidad

17

Cromo

\$ 1,486.00

Portapapel con repisa para celular.



Dimensiones:  
vista frontal

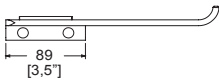

Dimensiones:  
vista cenital

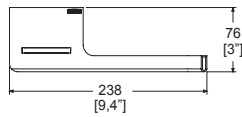

Acabado.



CR



### B-305-S

Acero inoxidable

**\$ 1,860.00**

Barra recta de seguridad  
305 mm Al.



Dimensiones:  
vista frontal

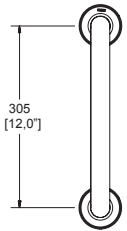

Dimensiones:  
vista lateral

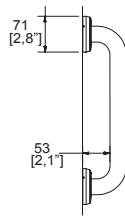

Carga máxima aplicada 136 kg máximo,  
por un periodo de 5 minutos.

### B-470-S

Acero inoxidable

**\$ 1,860.00**

Barra recta de seguridad  
470 mm Al.



Dimensiones:  
vista frontal

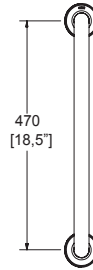

Dimensiones:  
vista lateral

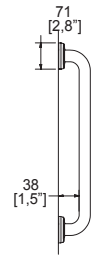

Carga máxima aplicada 136 kg máximo,  
por un periodo de 5 minutos.

### B-610-S

Acero inoxidable

**\$ 1,971.00**

Barra recta de seguridad  
610 mm Al.



Dimensiones:  
vista frontal

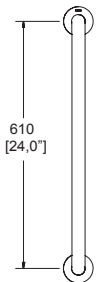

Dimensiones:  
vista lateral

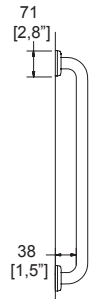

Carga máxima aplicada 136 kg máximo,  
por un periodo de 5 minutos.

### B-700-S

Acero inoxidable

**\$ 2,021.00**

Barra recta de seguridad  
700 mm Al.



Dimensiones:  
vista frontal

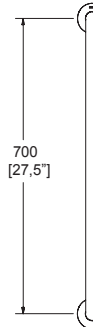

Dimensiones:  
vista lateral



Carga máxima aplicada 136 kg máximo,  
por un periodo de 5 minutos.





### B-062-S

Acero inoxidable

**\$ 4,223.00**

Barra angular Hockey  
810 mm x 350 mm  
derecha AI.



Dimensiones:  
vista frontal

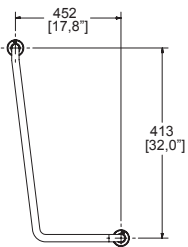

Dimensiones:  
vista lateral

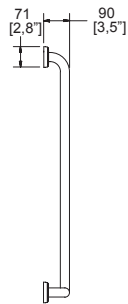

Carga máxima aplicada 136 kg máximo,  
por un periodo de 5 minutos.

AI

### B-064-S

Acero inoxidable

**\$ 4,223.00**

Barra angular Hockey  
810 mm x 350 mm  
izquierda AI.



Dimensiones:  
vista frontal

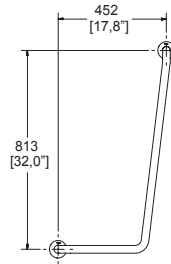

Dimensiones:  
vista lateral

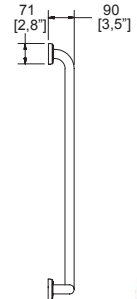

Carga máxima aplicada 136 kg máximo,  
por un periodo de 5 minutos.

AI

### B-066-S

Acero inoxidable

**\$ 3,167.00**

Barra angular Boomerang  
305 mm x 305 mm  
izquierda AI.



Dimensiones:  
vista frontal

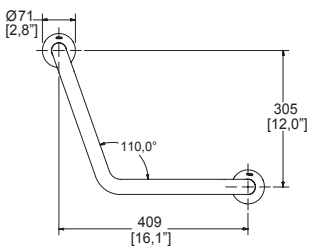

Dimensiones:  
vista lateral



Carga máxima aplicada 136 kg máximo,  
por un periodo de 5 minutos.

AI

### BR-470

Cromo

**\$ 3,099.00**

Barra de seguridad  
residencial  
antiderrapante.



Dimensiones:  
vista frontal

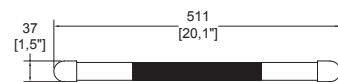

Dimensiones:  
vista cenital

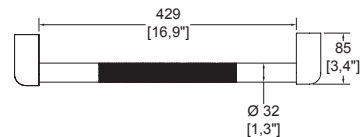

Resistencia de carga: 100 kg en muro de concreto.

CR

# SECADORES DE MANOS

## MB-1011

Blanco

**\$ 9,142.00**

Secador de Manos.  
Con botón accionador.



Dimensiones:  
vista frontal

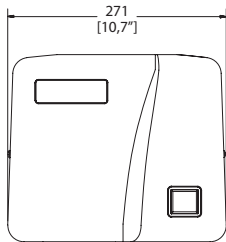

Dimensiones:  
vista lateral

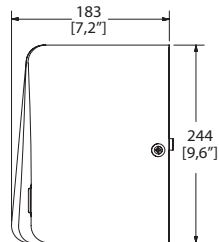

De corriente.

Tiempo de secado de 30 a 35 segundos.

**Blanco**

## MB-1012

Blanco

**\$ 14,631.00**

Secador de Manos  
TURBO.  
Con sensor.



Dimensiones:  
vista frontal

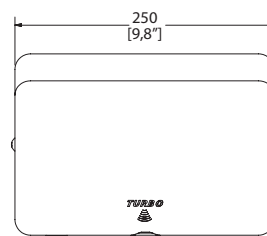

Dimensiones:  
vista lateral

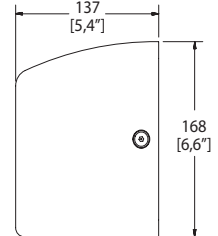

De corriente.

Tiempo de secado de 10 a 15 segundos.

**Blanco**

## MB-1012-AI

Acero inoxidable

**\$ 18,106.00**

Secador de Manos  
TURBO.  
Con sensor.



Dimensiones:  
vista frontal

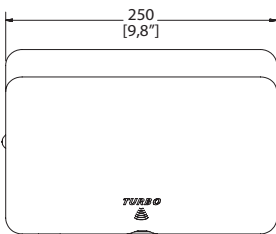

Dimensiones:  
vista lateral

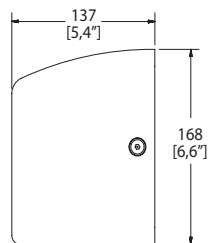

De corriente.

Tiempo de secado de 10 a 15 segundos.

**AI**

## MB-1012-AIB

Acero inoxidable pulido

**\$ 18,106.00**

Secador de Manos  
TURBO.  
Con sensor.



Dimensiones:  
vista frontal

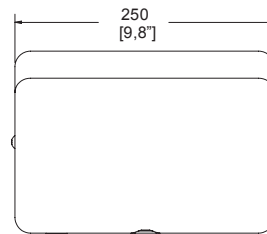

Dimensiones:  
vista lateral

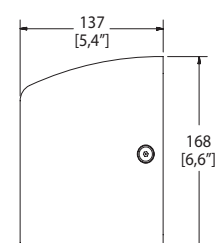

De corriente.

Tiempo de secado menor a 15 segundos.

**AI**

**NOM** NOM-003-SCFI-2014

### MB-1100

Aluminio

\$ 6,636.00

Dosificador electrónico con sensor para jabón líquido.



Dimensiones: vista frontal

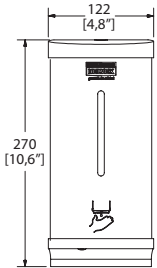

Dimensiones: vista lateral

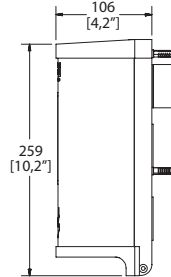

Requiere baterías alcalinas AA.



AL

### MB-1101

Aluminio

\$ 7,773.00

Dosificador electrónico con sensor para jabón de espuma.



Dimensiones: vista frontal

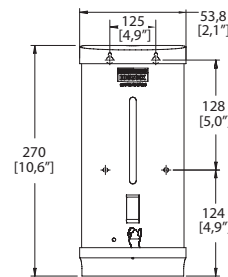

Dimensiones: vista lateral

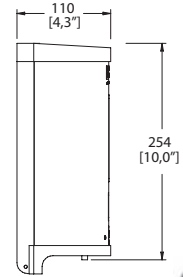

Requiere baterías alcalinas AA.



AL

### MB-1102-AIB

Acero pulido de alto brillo

\$ 6,636.00

Dosificador electrónico con sensor para jabón líquido.



Dimensiones: vista frontal

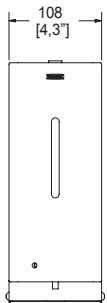

Dimensiones: vista lateral

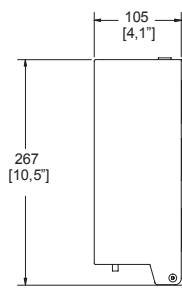

Requiere baterías alcalinas AA.



AP

### MB-1103-AIB

Acero pulido de alto brillo

\$ 7,773.00

Dosificador electrónico con sensor para jabón de espuma.



Dimensiones: vista frontal

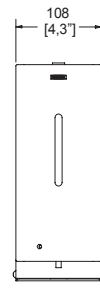

Dimensiones: vista lateral

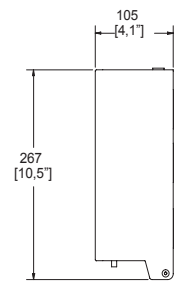

Requiere baterías alcalinas AA.



AP

NOM NOM-001-SCFI-2018



# PEDESTAL PARA DOSIFICADORES DE JABÓN O GEL

## PD-01-AI

Satín, acero inoxidable

\$ 3,918.00



Dimensiones:  
vista frontal

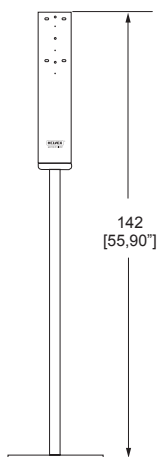

Dimensiones:  
vista lateral

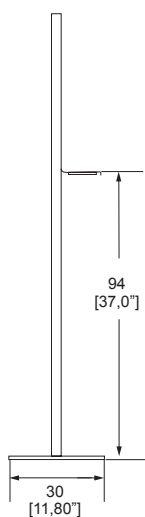

Compatibilidad con dosificadores:  
**MB-1100, MB-1101, MB-1102-AIB y MB-1103-AIB.**



S/AI





# ACABADOS



**CR**  
Cromo

# FLUXÓMETROS



Fluxómetros para W.C. y mingitorio de manija.



Fluxómetros para W.C. y mingitorio de pedal.



Fluxómetros para W.C. de cuerpo oculto de pedal.



Fluxómetros electrónicos para W.C. y mingitorio.

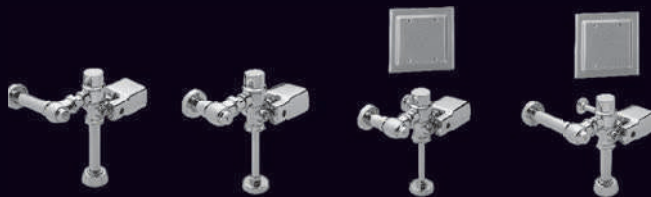

## Tecnologías innovadoras y certificaciones:

Contamos con Fluxómetros de 6, 4.8, 3, 1 y 0.5 litros de agua por descarga.

Y ahora con 3.5 litros para tazas para fluxómetros NAO, NAO17 y NAO a pared.

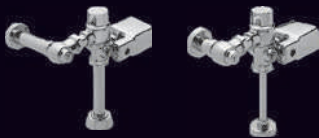

**NOM**

Todos nuestros fluxómetros cumplen con la Norma Oficial Mexicana NOM-002-CONAGUA-2021 "Aparatos y accesorios de uso sanitario".

Visite nuestra página web para consultar y descargar fichas técnicas e instructivos de instalación.  
helvex.com     



# FLUXÓMETROS



## FLUXÓMETROS ELECTRÓNICOS PARA WC Y MINGITORIOS

- Con sensor electrónico de corriente o de batería.



- Descarga de 3,5, 4,8 y 6 L en Taza flux. Descarga de 0,5, 1 y 3 L para mingitorio.

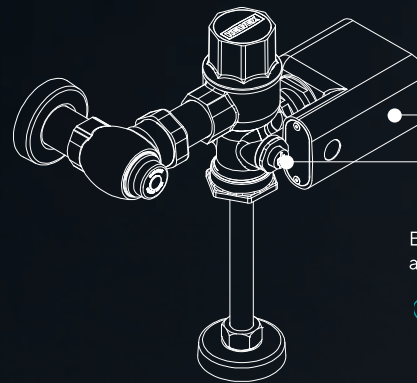

Botón con recubrimiento antibacterial.



## FLUXÓMETRO DE CUERPO OCULTO DE PEDAL PARA WC

- Spud de 38 mm.
- 4.8 LPD.

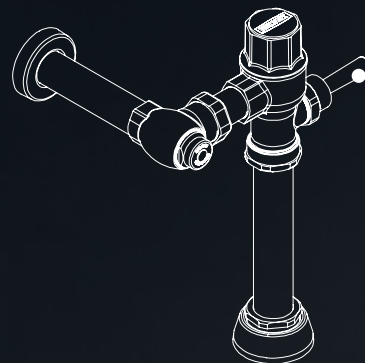
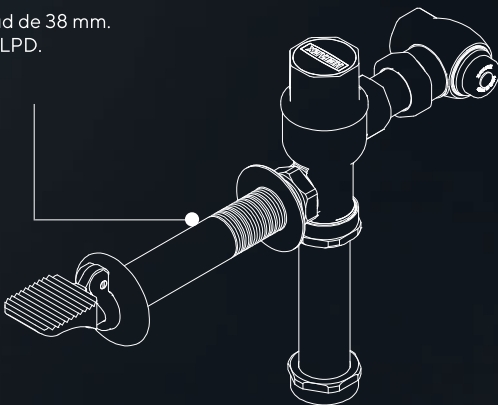

## FLUXÓMETROS PARA WC Y MINGITORIO DE PALANCA

- Palanca con recubrimiento antibacterial.



- Descarga de 3,5, 4,8 y 6 L en Taza flux. Descarga de 0,5, 1 y 3 L para mingitorio.

**HELVEX**  
Garantía de Calidad



Productos con uso eficiente de agua.



Garantía Helvex en acabado cromo de 10 años y resto de acabados 2 años.



## 110-WC-4.8

Cromo

**\$ 7,604.00**



Fluxómetro de manija para taza flux, **spud de 38 mm** **4.8 L** por descarga.

Presión mínima requerida 1.00 kg/cm<sup>2</sup>

## 110-38

Cromo

**\$ 7,604.00**

Fluxómetro de manija para taza flux, **spud de 38 mm** **6 L** por descarga.

Presión mínima requerida 1.00 kg/cm<sup>2</sup>.



## 110-38-3.5

Cromo

**\$ 7,604.00**



Fluxómetro de manija para taza flux Nao, Nao17 y Nao a pared, **spud de 38 mm** **3.5 L** por descarga.

Presión mínima requerida 2.00 kg/cm<sup>2</sup>.

Manija con recubrimiento.



CR

Dimensiones:  
vista frontal

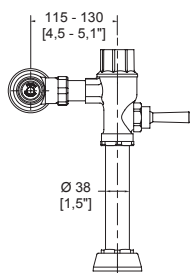

Dimensiones:  
vista lateral

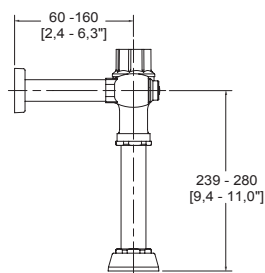

**NOM** NOM-002-CONAGUA-2021

## 117-38

Cromo

**\$ 8,008.00**

Fluxómetro de manija para taza flux, **spud de 38 mm** **6 L** por descarga, niple recto de 60 cm.

Presión mínima requerida 1.00 kg/cm<sup>2</sup>.



Dimensiones:  
vista frontal

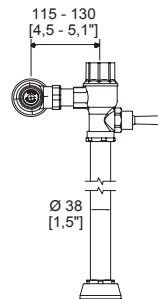

Dimensiones:  
vista lateral

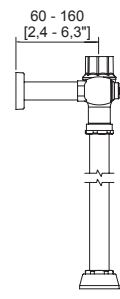

Manija con recubrimiento.



CR

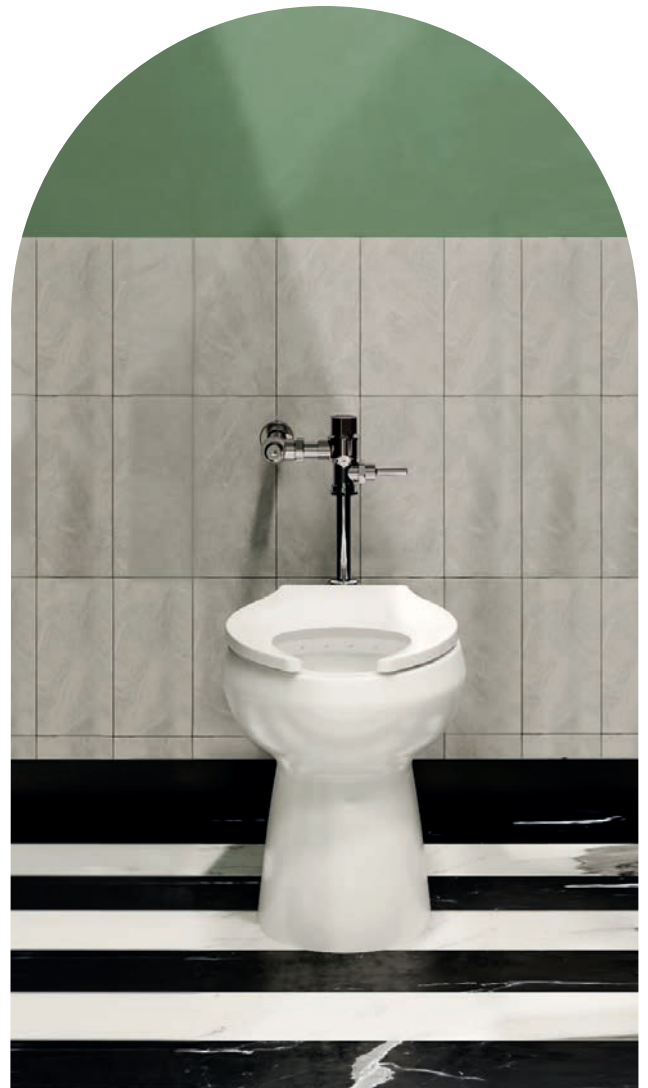



# FLUXÓMETROS MECÁNICOS DE PEDAL EXPUESTO PARA INODORO

## 310-WC-4.8

Cromo

\$ 9,146.00



Flujómetro de pedal expuesto para taza flux, **spud de 38 mm** **4.8 L** por descarga.

Presión mínima requerida 1.00 kg/cm<sup>2</sup>.

## 310-38

Cromo

\$ 9,146.00

Flujómetro de pedal expuesto para taza flux, **spud de 38 mm** **6 L** por descarga.

Presión mínima requerida 1.00 kg/cm<sup>2</sup>.



## 310-38-3.5

Cromo

\$ 9,146.00



Flujómetro de pedal expuesto para taza flux Nao, Nao17 y Nao a pared, **spud de 38 mm** **3.5 L** por descarga

Presión mínima requerida 2.00 kg/cm<sup>2</sup>



Acabado.

CR

Dimensiones:  
vista frontal

Dimensiones:  
vista lateral

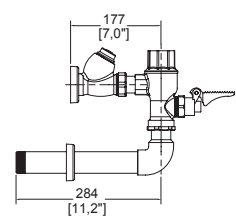
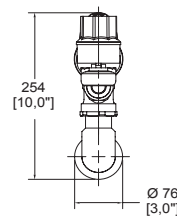

**NOM** NOM-002-CONAGUA-2021



# FLUXÓMETROS MECÁNICOS DE PEDAL EXPUESTO PARA MINGITORIO

## 310-19-0.5

Cromo

\$ 9,146.00



Fluxómetro de pedal expuesto para mingitorio, **spud de 19 mm** **0.5 L** por descarga.

Presión mínima requerida 1.00 kg/cm<sup>2</sup>.

## 310-19-1

Cromo

\$ 9,146.00

Fluxómetro de pedal expuesto para mingitorio, **spud de 19 mm** **1 L** por descarga.

Presión mínima requerida 1.00 kg/cm<sup>2</sup>.



## 310-19

Cromo

\$ 9,146.00

Fluxómetro de pedal expuesto para mingitorio, **spud de 19 mm** **3 L** por descarga.

Presión mínima requerida 1.00 kg/cm<sup>2</sup>.



Acabado.

CR

Dimensiones:  
vista frontal

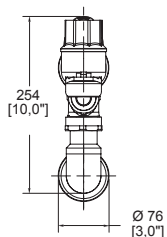

Dimensiones:  
vista lateral

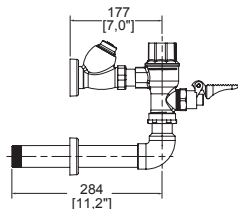

**NOM** NOM-002-CONAGUA-2021



# FLUXÓMETROS MECÁNICOS DE MANIJA PARA MINGITORIO

## 185-19-0.5

Cromo

**\$7,604.00**



Flujómetro de manija para mingitorio, **spud de 19 mm** **0.5 L** por descarga.

Presión mínima requerida 1.00 kg/cm<sup>2</sup>

## 185-19-1

Cromo

**\$7,604.00**

Flujómetro de manija para mingitorio, **spud de 19 mm** **1 L** por descarga.

Presión mínima requerida 1.00 kg/cm<sup>2</sup>



## 185-19

Cromo

**\$7,604.00**

Flujómetro de manija para mingitorio, **spud de 19 mm** **3 L** por descarga.

Presión mínima requerida 1.00 kg/cm<sup>2</sup>

Manija con recubrimiento.



CR

Dimensiones:  
vista frontal

Dimensiones:  
vista lateral

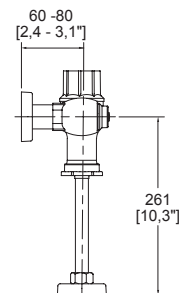
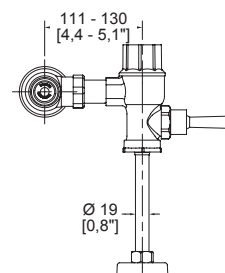

**NOM** NOM-002-CONAGUA-2021

# FLUXÓMETRO MECÁNICO DE PEDAL PARA INODORO DE CUERPO OCULTO

## 312-WC-4.8

Cromo

\$ 9,127.00



Fluxómetro de pedal expuesto para taza flux cuerpo oculto, **spud de 38 mm** 4.8 L por descarga.



Dimensiones:  
vista frontal

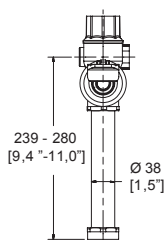

Dimensiones:  
vista lateral

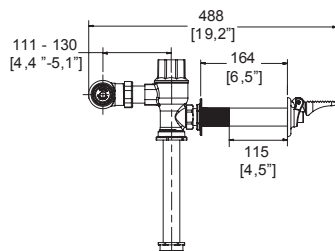

Presión mínima requerida 1.00 kg/cm<sup>2</sup>.



CR



**NOM** NOM-002-CONAGUA-2021



# FLUXÓMETROS ELECTRÓNICOS DE CORRIENTE PARA INODOROS

## FC-110-WC-4.8

Cromo

**\$ 20,435.00**

Flujómetro de sensor electrónico de corriente para taza flux, **spud de 38 mm.**  
**4.8 L** por descarga.

Presión mínima requerida  
1.00 kg/cm<sup>2</sup>.



## FC-110-38-3.5

Cromo

**\$ 20,435.00**

Flujómetro de sensor electrónico para taza flux Nao, Nao17 y Nao a pared, **spud de 38 mm**  
**3.5 L** por descarga.

Presión mínima requerida  
2.00 kg/cm<sup>2</sup>.



Botón con recubrimiento.



CR

De corriente.



Dimensiones:  
vista frontal

Dimensiones:  
vista lateral

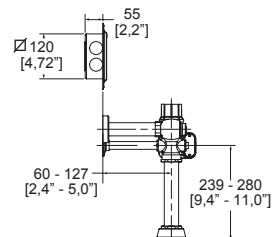
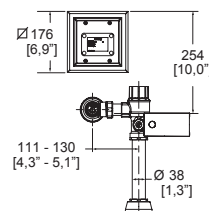

**NOM** NOM-002-CONAGUA-2021

# FLUXÓMETROS ELECTRÓNICOS DE CORRIENTE PARA MINGITORIOS

## FC-185-19-0.5

Cromo

\$ 20,435.00



Fluxómetro de sensor electrónico de corriente para mingitorio, **spud de 19 mm.**  
**0.5 L** por descarga.



## FC-185-19-1

Cromo

\$ 20,435.00

Fluxómetro de sensor electrónico para mingitorio, **spud de 19 mm**  
**1 L** por descarga



## FC-185-19

Cromo

\$ 20,435.00

Fluxómetro de sensor electrónico para mingitorio, **spud de 19 mm.**  
**3 L** por descarga.

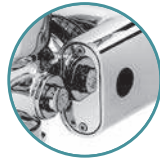

Botón con recubrimiento.



CR

Presión mínima requerida 1.00 kg/cm<sup>2</sup>.

De corriente.



Dimensiones:  
vista frontal

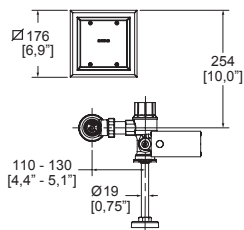

Dimensiones:  
vista lateral

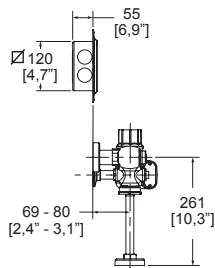

**NOM** NOM-002-CONAGUA-2021





# FLUXÓMETROS ELECTRÓNICOS DE BATERÍA PARA INODOROS

## FB-110-WC-4.8

Cromo

\$ 20,435.00



Fluxómetro de sensor electrónico de baterías para taza flux, **spud de 38 mm.** **4.8 L** por descarga.

Presión mínima requerida 1.00 kg/cm<sup>2</sup>.



## FB-110-38

Cromo

\$ 20,435.00

Fluxómetro de sensor electrónico de baterías para taza flux, **spud de 38 mm.** **6 L** por descarga.

Presión mínima requerida 1.00 kg/cm<sup>2</sup>.



## FB-110-38-3.5

Cromo

\$ 20,435.00



Fluxómetro de sensor electrónico de baterías para taza flux Nao, Nao17 y Nao a pared, **spud de 38 mm.** **3.5 L** por descarga.

Presión mínima requerida 2.00 kg/cm<sup>2</sup>.

Botón con recubrimiento.



CR

Requiere baterías alcalinas AA.



Dimensiones:  
vista frontal

Dimensiones:  
vista lateral

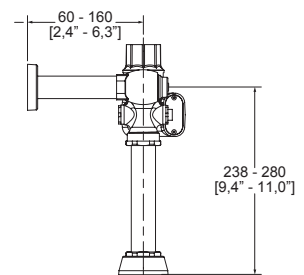
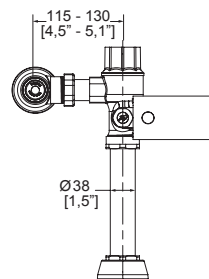

**NOM** NOM-002-CONAGUA-2021

# FLUXÓMETROS ELECTRÓNICOS DE BATERÍA PARA MINGITORIOS

## FB-185-19-0.5

Cromo

\$ 20,435.00



Fluxómetro de sensor electrónico de baterías para mingitorio **spud de 19 mm.**  
**0.5 L** por descarga.

Presión mínima requerida 1.00 kg/cm<sup>2</sup>.



## FB-185-19-1

Cromo

\$ 20,435.00

Fluxómetro de sensor electrónico de baterías para mingitorio **spud de 19 mm.**  
**1 L** por descarga.

Presión mínima requerida 1.00 kg/cm<sup>2</sup>.



## FB-185-19

Cromo

\$ 20,435.00

Fluxómetro de sensor electrónico de baterías para mingitorio **spud de 19 mm.**  
**3 L** por descarga.

Presión mínima requerida 1.00 kg/cm<sup>2</sup>.

Botón con recubrimiento.



CR

Requiere baterías alcalinas AA.



Dimensiones:  
vista frontal

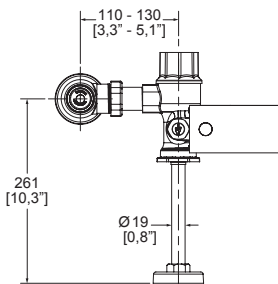

Dimensiones:  
vista lateral

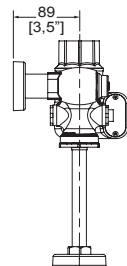

**NOM** NOM-002-CONAGUA-2021

# ACABADOS



Blanco



Marfil

# MUEBLES SANITARIOS Y LAVABOS

Más allá de su excelente funcionalidad, garantizada por la histórica calidad que nos acompaña, nuestros muebles sanitarios son reflejo de elegancia, estilo y confort expresado a través de texturas suaves, líneas curvas y delgadas, cuerpos sólidos y fuertes y un acabado tan brillante que te deslumbrará.

La labor de madurar una línea de producción y generar diseños más eficientes y atractivos, han sido retos que hoy rinden frutos, te invitamos a conocer nuestros nuevos modelos de muebles sanitarios, diseñados para brindarte el mayor confort y una mejor experiencia.



WC.



One Piece.



Tazas flux.



Asientos.



Mingitorios.



Lavabos.



Visite nuestra página web para consultar y descargar  
fichas técnicas e instructivos de instalación.  
[helvex.com](http://helvex.com)     





# MUEBLES SANITARIOS Y LAVABOS



Cerámica al alto brillo

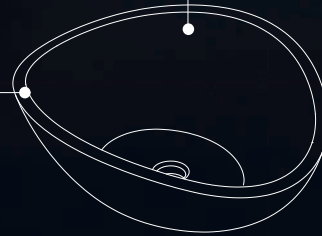

GRUESO  
ESPESOR

Diversidad de diseños, adaptables a las necesidades: Sobreponer, bajocubierta y sobrecubierta.



**ECOLVEX**

Descargas de 3.8 y 4.8 L

Sistemas de descarga:  
**LIMPIEZA TOTAL**  
**¡NO SE TAPAN!**



VÓRTICE



TURVEX

Modelos disponibles de altura tradicional y altura confortable.



Trampa esmaltada  
cero residuos, cero  
proliferación de bacterias.



Mingitorios sin consumo de agua, con sistema **TDS2** QUE EVITA LOS MALOS OLORES

**HELVEX**

Garantía de Calidad

**65**  
años de  
garantía en  
cerámica



## OP RIVOLI PLUS 4.8 LPD

- Inodoro ONE PIECE RIVOLI PLUS elongado.
- Una sola pieza.
- Taza de altura comfortable con trampa **oculta**.
- **Descarga de 4.8 LPD.**
- Botón accionador.
- **Sistema Turvex.**  
Cuenta con **3 jets** para una limpieza total.
- **Incluye asiento de cierre lento con antibacterial.**



### OP RIVOLI PLUS



Color Blanco

\$ 11,919.00

Dimensiones:  
vista frontal

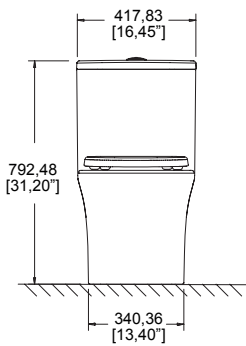

Dimensiones:  
vista lateral

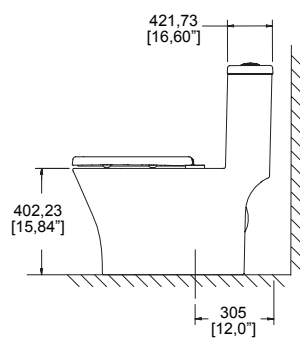

Efecto Turvex



Taza alargada



Trampa oculta



Grado ecológico



Antibacterial



Cierre lento



Mayor altura



ECOLVEX

**NOM** NOM-005-CONAGUA-1996

Los precios incluyen IVA

217

**HELVEX**  
Garantía de Calidad



**65**  
años de  
garantía en  
cerámica



## OP CAPRI PLUS 4.8 LPD

- Inodoro **ONE PIECE CAPRI PLUS** cuadrado.
- Una sola pieza.
- Taza de altura confortable con trampa **oculta**.
- **Descarga de 4.8 LPD.**
- **Sistema Turvex.**  
Cuenta con **3 jets** para una limpieza total.
- Botón accionador.
- **Incluye asiento de cierre lento con antibacterial.**



### OP CAPRI PLUS



Color Blanco

**\$ 11,919.00**

Dimensiones:  
vista frontal

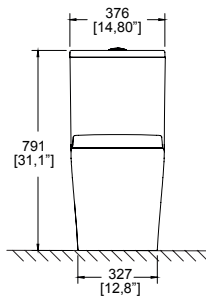

Dimensiones:  
vista lateral

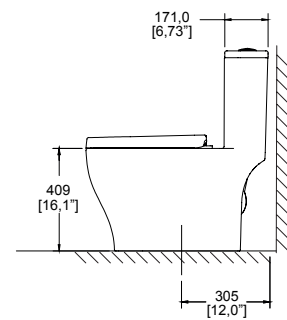

Efecto Turvex



Trampa oculta



Antibacterial



Cierre lento



Mayor altura



ECOLVEX



Grado ecológico

**NOM** NOM-005-CONAGUA-1996



**65**  
años de  
garantía en  
cerámica



## WC MURANO 4.8 LPD

- Inodoro, taza y tanque **MURANO** elongado.
- Taza elongada de altura confortable con trampa **oculta**.
- **Descarga de 4.8 LPD.**
- Botón accionador.
- **Sistema Turvex.**  
Cuenta con **3 jets** para una limpieza total.
- **Incluye asiento de cierre lento con antibacterial.**



### WC MURANO



Color Blanco

**\$ 10,662.00**

Dimensiones:  
vista frontal

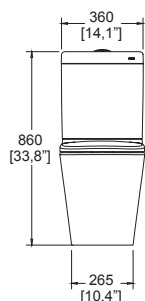

Dimensiones:  
vista lateral

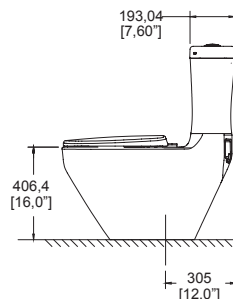

### TANQUE MURANO

**\$ 4,264.00**



Color Blanco

### TAZA MURANO

**\$ 6,398.00**



Color Blanco



Efecto Turvex



Trampa oculta



Taza alargada



Antibacterial



Cierre lento



Mayor altura



Grado ecológico



ECOLVEX

**NOM** NOM-005-CONAGUA-1996

# WC MIURA16 TCC

## TECNOLOGÍA CERO CONTACTO



### EVITA EL CONTACTO, PREVIENE INFECCIONES

- Mayor higiene.
- Rango de detección ajustable.
- Instalación versátil, elija la posición de instalación a su gusto.

SIRVE COMO APOYO PARA ADULTOS MAYORES, NIÑOS O PERSONAS CON CAPACIDADES DIFERENTES QUE NECESITAN AYUDA.



**SENSOR DE BATERÍAS.**  
**INDEPENDIENTE,** SE PUEDE INSTALAR DENTRO DE UN RANGO DE 5 M.

**INCLUYE BOTÓN PARA**  
**DESCARGAS MANUALES.**



**INCLUYE ASIENTO**  
**AT-5 DE CIERRE**  
**LENTO CON**  
**ANTIBACTERIAL.**



**ALTURA MAYOR**  
**16.6".**

**DESALOJA**  
**1 KG.**





## WC MIURA16 TCC

- Inodoro, taza y tanque **MIURA16 TCC** elongado.
- Taza elongada de altura confortable con trampa **oculta**.
- **Descarga de 4.8 LPD.**
- **Desaloja 1 Kg.**
- Botón de sensor de baterías independiente.
- Incluye botón lateral para descargas manuales.
- **Sistema Turvex.**  
Cuenta con **4 jets** para una limpieza total.
- Incluye asiento **AT-5 de cierre lento con antibacterial.** 
- También compatible con ATE y ATM.

## WC MIURA16 TCC



Color Blanco

**\$ 13,357.00**

Dimensiones:  
vista frontal

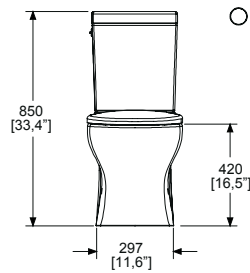

Dimensiones:  
vista lateral

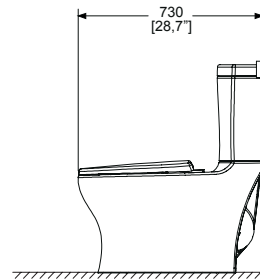

### TANQUE MIURA16 TCC

Incluye botón de sensor independiente y botón manual lateral.

**\$ 7,802.00**



Color Blanco

### TAZA MIURA16

**\$ 5,555.00**



Color Blanco



Efecto Turvex



Trampa oculta



Taza alargada



Antibacterial



Cierre lento



Mayor altura



Grado ecológico



ECOLVEX

**NOM** NOM-009-CONAGUA-2001



**65**  
años de  
garantía en  
cerámica



## WC MIURA16 4.8 LPD

- Inodoro, taza y tanque **MIURA16** elongado.
- Taza elongada de altura confortable con trampa **oculta**.
- **Descarga de 4.8 LPD.**
- **Desaloja 1 kg.**
- **Sistema Turvex.**  
Cuenta con **4 jets** para una limpieza total.
- Botón accionador.
- **Incluye asiento AT-5 de cierre lento con antibacterial.**  **Antibac**
- **También compatible con ATE Y ATM.**

### WC MIURA16



Color Blanco

**\$ 9,258.00**

Dimensiones:  
vista frontal

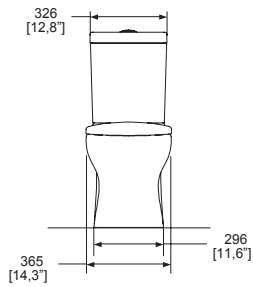

Dimensiones:  
vista lateral

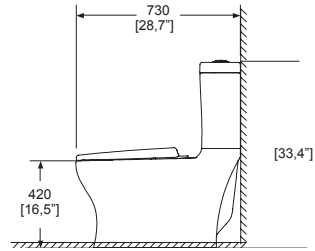

### TANQUE MIURA16

**\$ 3,703.00**



Color Blanco

### TAZA MIURA16

**\$ 5,555.00**



Color Blanco

**NOM** NOM-009-CONAGUA-2001



Efecto Turvex



Trampa oculta



Taza alargada



Antibacterial



Cierre lento



Mayor altura

**HELVEX**  
Garantía de Calidad



**65**  
años de  
garantía en  
cerámica

## WC BOLMEN16 4.8 LPD

- Inodoro, taza y tanque **BOLMEN16** elongado.
- Taza elongada de altura comfortable con trampa **expuesta**.
- **Descarga de 4.8 LPD.**
- **Sistema Turvex.**  
Para una limpieza total.
- Botón accionador.
- **No incluye asiento**, se recomiendan asientos **AT-1, AT-2, ATE y ATM.**



### WC BOLMEN16



Color Blanco

\$ 5,555.00

### WC BOLMEN16 M



Color Marfil

\$ 5,555.00

Dimensiones:  
vista frontal

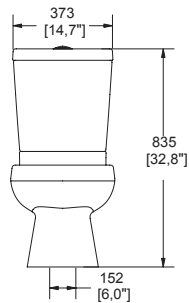

Dimensiones:  
vista lateral

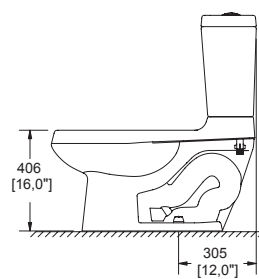

### TANQUE BOLMEN16

\$ 2,221.00



Color Blanco

### TANQUE BOLMEN16 M

\$ 2,221.00



Color Marfil

### TAZA BOLMEN16

\$ 3,334.00



Color Blanco

### TAZA BOLMEN16 M

\$ 3,334.00



Color Marfil



Efecto Turvex



Taza alargada



Trampa expuesta



Mayor altura



Grado ecológico



ECOLVEX

**NOM** NOM-009-CONAGUA-2001

65

años de  
garantía en  
cerámica



## WC RÓDANO16 4.8 LPD

- Inodoro, taza y tanque **RÓDANO16** elongado .
- Taza elongada de altura confortable con trampa **expuesta**.
- **Descarga de 4.8 LPD.**
- **Sistema Turvex.**  
Para una limpieza total.
- Botón accionador.
- **No incluye asiento**, se recomiendan asientos **AT-1, AT-2, ATE y ATM.**

### WC RÓDANO16



Color Blanco

\$ 5,555.00

### WC RÓDANO16 M



Color Marfil

\$ 5,555.00

Dimensiones:  
vista frontal

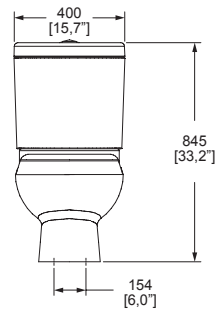

Dimensiones:  
vista lateral

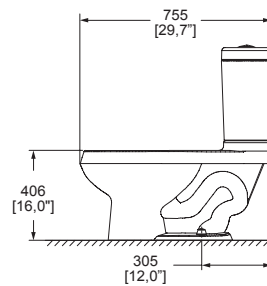

### TANQUE RÓDANO16

\$ 2,221.00



Color Blanco

### TANQUE RÓDANO16 M

\$ 2,221.00



Color Marfil

### TAZA RÓDANO16

\$ 3,334.00



Color Blanco

### TAZA RÓDANO16 M

\$ 3,334.00



Color Marfil

**NOM** NOM-009-CONAGUA-2001



Efecto Turvex



Taza alargada



Trampa expuesta



Mayor altura

Los precios incluyen IVA

**65**  
años de  
garantía en  
cerámica



## WC OLIMPIA 3.8 LPD

- Inodoro, taza y tanque **OLIMPIA** redondo.
- Taza redonda de altura tradicional con trampa **expuesta**.
- **Descarga de 3.8 LPD.**
- **Sistema Vórtice.** Limpieza total, no se tapa.
- Botón accionador.
- **No incluye asiento**, se recomiendan asientos **ATR-1 y ATR-1-M.**

### WC OLIMPIA



**\$ 4,055.00**

### WC OLIMPIA M



**\$ 4,055.00**

Dimensiones:  
vista frontal

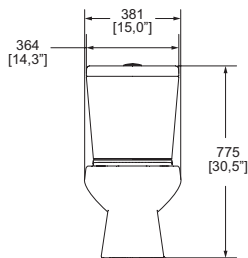

Dimensiones:  
vista lateral

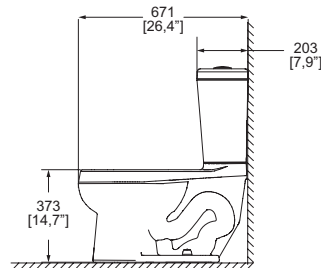

### TANQUE OLIMPIA



**\$ 1,620.00**

### TANQUE OLIMPIA M



**\$ 1,620.00**

### TAZA OLIMPIA



**\$ 2,435.00**

### TAZA OLIMPIA M



**\$ 2,435.00**



Sistema Vórtice



Taza redonda



Trampa expuesta



Altura tradicional



Grado ecológico



ECOLVEX

**NOM** NOM-009-CONAGUA-2001



**65**  
años de  
garantía en  
cerámica



## WC DRAKAR 4.8 LPD

- Inodoro, taza y tanque **DRAKAR** elongado.
- Taza elongada de altura tradicional con trampa **expuesta**.
- **Descarga de 4.8 LPD.**
- **Sistema Vórtice.** Limpieza total, no se tapa.
- Botón accionador.
- **No incluye asiento**, se recomiendan asientos **AT-1, AT-2, ATE y ATM.**

### WC DRAKAR



Color Blanco

**\$ 4,545.00**

### WC DRAKAR M



Color Marfil

**\$ 4,545.00**

Dimensiones:  
vista frontal

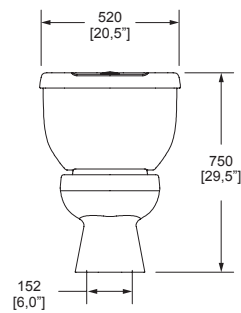

Dimensiones:  
vista lateral

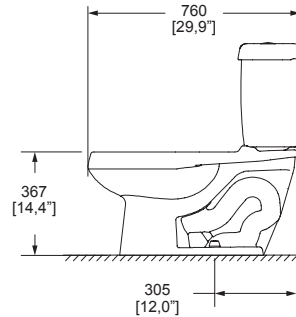

### TANQUE DRAKAR



Color Blanco

**\$ 1,820.00**

### TANQUE DRAKAR M



Color Marfil

**\$ 1,820.00**

### TAZA DRAKAR



Color Blanco

**\$ 2,725.00**

### TAZA DRAKAR M



Color Marfil

**\$ 2,725.00**

**NOM** NOM-009-CONAGUA-2001



Sistema Vórtice



Taza alargada



Trampa expuesta



Altura tradicional

Los precios incluyen IVA

65  
años de  
garantía en  
cerámica

## WC DRAKAR16 4.8 LPD

- Inodoro, taza y tanque **DRAKAR16** elongado.
- Taza elongada de altura confortable con trampa **expuesta**.
- **Descarga de 4.8 LPD.**
- **Sistema Turvex.**  
Para una limpieza total.
- Botón accionador.
- **No incluye asiento**, se recomiendan asientos **AT-1, AT-2, ATE y ATM.**



### WC DRAKAR16



Color Blanco

\$ 4,545.00

Dimensiones:  
vista frontal

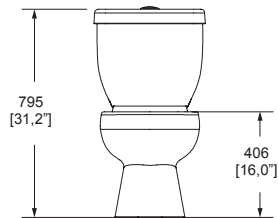

Dimensiones:  
vista lateral

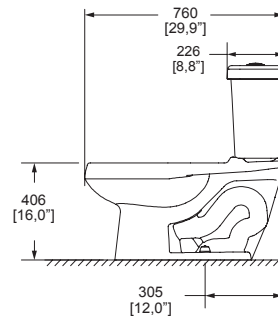

### TANQUE DRAKAR16

\$ 1,820.00



Color Blanco

### TAZA DRAKAR16

\$ 2,725.00



Color Blanco



Efecto Turvex



Taza alargada



Trampa expuesta



Mayor altura



Grado ecológico



ECOLVEX

**NOM** NOM-009-CONAGUA-2001



## WC OPTION 4.8 LPD

- Ideal para espacios reducidos.
- Inodoro, taza y tanque **OPTION** elongado compacto.
- Taza elongada compacta, de altura confortable con trampa **expuesta**.
- **Descarga de 4.8 LPD.**
- **Sistema Turvex.**  
Cuenta con **4 jets** para una limpieza total.
- Botón accionador.
- **No incluye asiento**, se recomiendan asientos **AT-1, AT-2 y AT-5.**

### WC OPTION



**\$ 3,879.00**

Dimensiones:  
vista frontal

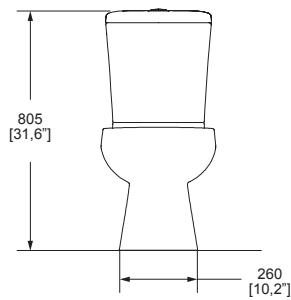

Dimensiones:  
vista lateral

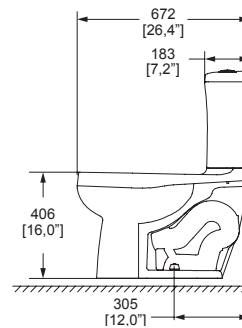

### TANQUE OPTION

**\$ 1,550.00**



Color Blanco

### TAZA OPTION

**\$ 2,329.00**



Color Blanco

**NOM** NOM-009-CONAGUA-2001



Efecto Turvex



Taza alargada



Trampa expuesta



Mayor altura

Los precios incluyen IVA

229

**HELVEX**  
Garantía de Calidad

## WC AUSTRAL CON BOTÓN 3.8 LPD

- Ideal para espacios reducidos.
- Inodoro, taza y tanque **AUSTRAL** elongado compacto.
- Taza elongada compacta, de altura comfortable con trampa **expuesta**.
- **Descarga de 3.8 LPD.**
- **Sistema Turvex.**  
Para una limpieza total.
- Botón accionador.
- **No incluye asiento**, se recomiendan asientos **AT-1, AT-2 y AT-5.**



### WC AUSTRAL



Color Blanco

**\$ 3,969.00**

Dimensiones:  
vista frontal

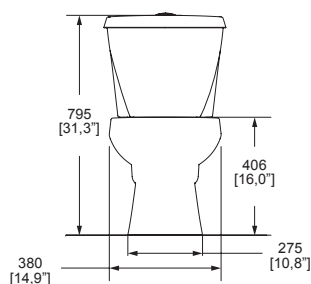

Dimensiones:  
vista lateral

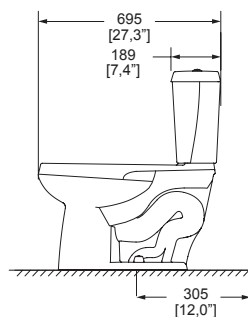

### TANQUE AUSTRAL

**\$ 1,825.00**



Color Blanco

### TAZA AUSTRAL

**\$ 2,144.00**



Color Blanco



Efecto Turvex



Taza alargada



Trampa expuesta



Mayor altura



Grado ecológico



ECOLVEX

**NOM** NOM-009-CONAGUA-2001



**65**  
años de  
garantía en  
cerámica



## WC AUSTRAL CON PALANCA 3.8 LPD

- Ideal para espacios reducidos.
- Inodoro, taza y tanque **AUSTRAL** elongado compacto.
- Taza elongada compacta, de altura confortable con trampa **expuesta**.
- **Descarga de 3.8 LPD.**
- **Sistema Turvex.**  
Para una limpieza total.
- Palanca accionadora.
- **No incluye asiento**, se recomiendan asientos **AT-1, AT-2 y AT-5.**

### WC AUSTRAL P



Color Blanco

**\$ 3,969.00**

Dimensiones:  
vista frontal

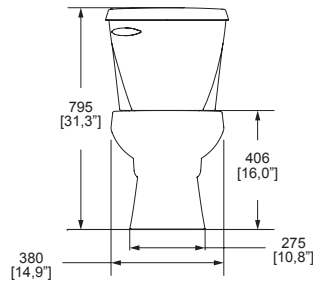

Dimensiones:  
vista lateral

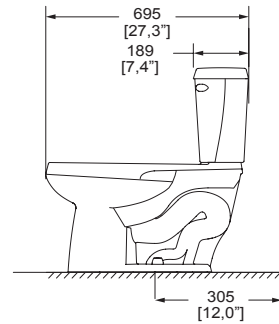

### TANQUE AUSTRAL P

**\$ 1,825.00**



Color Blanco

### TAZA AUSTRAL

**\$ 2,144.00**



Color Blanco

**NOM** NOM-009-CONAGUA-2001



Efecto Turvex



Taza alargada



Trampa expuesta



Mayor altura

Los precios incluyen IVA

231

**HELVEX**  
Garantía de Calidad

## ASIENTOS CON SISTEMA DE SUJECIÓN REFORZADO

### AT-1

Blanco

\$ 1,160.00

### AT-1-M

Marfil

\$ 1,160.00

Asiento para WC **elongado**, frente abierto, cierre lento con antibacterial.



Dimensiones:  
vista cenital

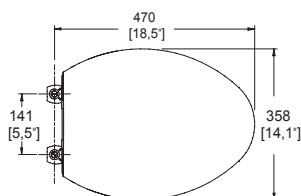

Dimensiones:  
vista lateral

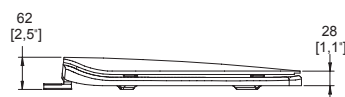

Colores.



### AT-2

Blanco

\$ 736.00

Asiento para WC **elongado**, frente abierto, cierre estándar con antibacterial.



Dimensiones:  
vista cenital

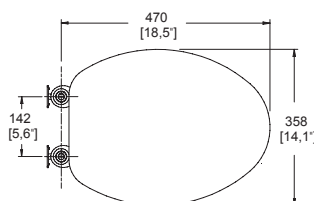

Dimensiones:  
vista lateral



Color.



# ASIENTOS CON SISTEMA DE SUJECIÓN REFORZADO

## ATR-1

Blanco

\$ 723.00

## ATR-1-M

Marfil

\$ 723.00

Asiento para WC **redondo**, frente abierto, cierre estándar con antibacterial.



Dimensiones: vista cenital

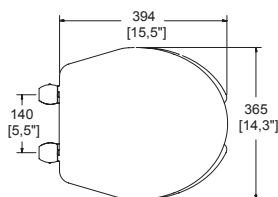

Dimensiones: vista lateral

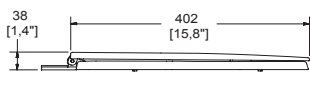

Blanco Marfil

Colores.

## AT-4

Blanco

\$ 1,433.00

Asiento para WC **elongado**, con tapa envolvente, frente abierto, cierre lento con antibacterial.



Dimensiones: vista cenital

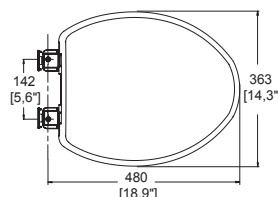

Dimensiones: vista lateral



Blanco

Color.



## AT-5

Blanco

\$ 1,160.00

Asiento para WC **elongado**, con tapa envolvente, frente abierto, cierre lento con antibacterial.



Dimensiones: vista cenital

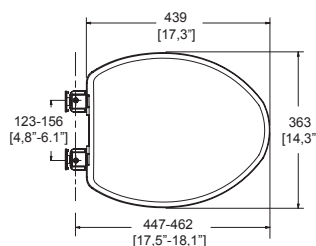

Dimensiones: vista lateral



Blanco

Color.

# ATE ASIENTO ELECTRÓNICO

ATE



Color Blanco

\$ 24,936.00



De corriente



- **Compatible con WC's elongados:**

- OP Rivoli Plus.
- WC Miura16.
- WC Miura16 TCC.
- WC Ródano16.
- WC Bolmen16.
- WC Drakar.
- WC Drakar16.

- **No compatible con WC's redondos o elongados compactos.**

- **Con funciones de limpieza, secado y calefacción**  
Incluye control remoto.

Dimensiones:  
vista cenital

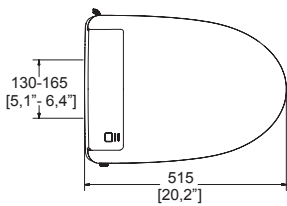

Dimensiones:  
vista frontal

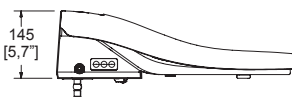

Taza alargada



No baterías



Antibacterial



Cierre lento



Antibac®

**De cierre lento**  
Evita que el asiento se maltrate.

**Boquilla de rociado**  
5 niveles de volumen y presión de agua para limpieza.

**Sensor en el asiento**  
Detecta cuando el asiento está en uso.

**Calefacción en asiento de 5 niveles.**



## CARACTERÍSTICAS

- Para **WC's** elongados.
- Labio cerrado.
- Asiento **antibacterial**.
- Utiliza **corriente**.
- **Luz** nocturna.
- Memoria para **2 perfiles de usuario**.
- **Secado** con aire tibio a **6 niveles**.
- Distancia de **chorro** de agua de **5 niveles**.

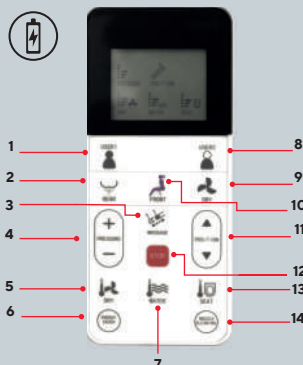

- 1 Usuario 1.
- 2 Limpieza trasera.
- 3 Masaje.
- 4 Presión del agua.
- 5 Temperatura de secado.
- 6 Ahorro de energía.
- 7 Temperatura del agua.
- 8 Usuario 2.
- 9 Secado.
- 10 Limpieza delantera.
- 11 Posición de la boquilla de rociado.
- 12 Parar.
- 13 Temperatura del asiento.
- 14 Limpieza de la boquilla de rociado.





## ASIENTO ATM TIPO BIDET MECÁNICO

ATM



Color Blanco

\$ 4,110.00



Limpieza alternativa al papel higiénico, ya que incluye un dispositivo tipo bidet, que arroja agua para limpieza frontal y rectal, generando ahorros sustanciales.

Es el sustituto ideal de papel higiénico, ya que ofrece mayor limpieza y suavidad.

Ideal para personas con problemas de hemorroides, movilidad o con operaciones recientes.

- **Asiento mecánico**, con funciones tipo Bidet;

Compatible con :

WC's elongados:

OP Rivoli Plus.

WC Miura16.

WC Miura16 TCC.

WC Ródano16.

WC Bolmen16.

WC Drakar.

WC Drakar16.

- **No compatible con WC's redondos o elongados compactos.**

- **Incluye antibacterial.**

- **Presión de agua mínima requerida 0.40 kg/cm<sup>2</sup>.**

Dimensiones:  
vista cenital

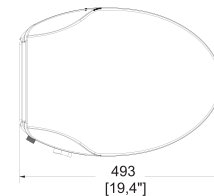

Dimensiones:  
vista frontal



De cierre lento  
Evita que el asiento  
se maltrate.

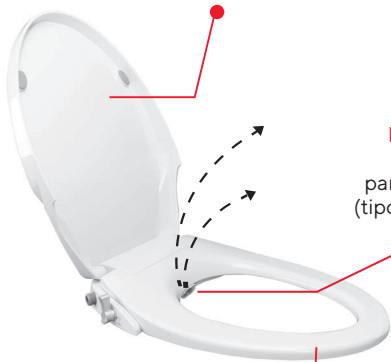

Dispositivo que  
arroja agua  
para limpieza frontal  
(tipo bidet) y posterior.

Labio cerrado.



Taza alargada



No baterías



Antibacterial



Cierre lento



3 niveles de  
intensidad





## TZF NAO

Blanco

\$ 5,165.00

Taza Nao para fluxómetro, **elongada**, trampa expuesta 3.5 LPD / 4.8 LPD.



Dimensiones:  
vista frontal

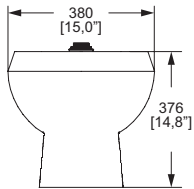

Dimensiones:  
vista lateral

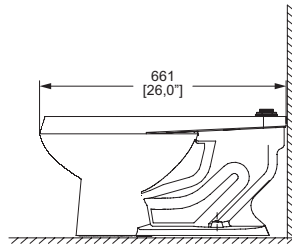

Cerámica al alto brillo, grado de calidad "A", grueso espesor en la cerámica para mayor resistencia, trampa esmaltada, base rectificada, descarga rápida, desalojo perfecto, no se tapa, sistema de sujeción reforzado, amplio espejo de agua que favorece la limpieza de la taza. **No incluye asiento.**

Blanco

## TZF NAO17

Blanco

\$ 5,165.00

Taza Nao17 para fluxómetro, **elongada**, trampa expuesta. Altura confortable 3.5 LPD / 4.8 LPD.



Dimensiones:  
vista frontal

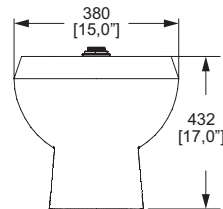

Dimensiones:  
vista lateral

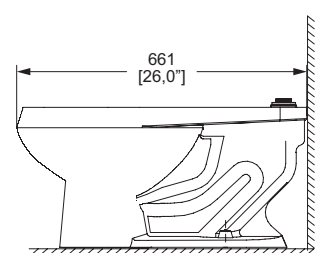

Cerámica al alto brillo, grado de calidad "A", grueso espesor en la cerámica para mayor resistencia, trampa esmaltada, base rectificada, descarga rápida, desalojo perfecto, no se tapa, sistema de sujeción reforzado, amplio espejo de agua que favorece la limpieza de la taza. **No incluye asiento.**

Blanco

Para las tazas NAO y NAO17 se recomienda el uso de los fluxómetros de 3.5, 4.8 y 6 Litros

## DESALOJA 1 kg

Altura confortable  
NAO17



**NOM** NOM-009-CONAGUA-2001



Sistema Vórtice



Desalojo perfecto



Taza alargada



Grado ecológico



Modelos especiales que le ayudarán a obtener puntos para la certificación LEED



65 años de garantía en cerámica

# ASIENTOS PARA TAZAS CON FLUXÓMETRO

## AF-1

Blanco

**\$ 637.00**

Asiento elongado para taza fluxómetro sin tapa.



Dimensiones:  
vista frontal

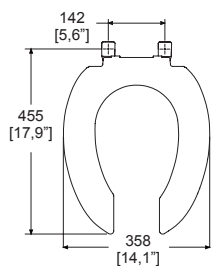

Dimensiones:  
vista lateral



Color.

**Blanco**

## AF-2

Blanco

**\$ 1,271.00**

Asiento plus elongado para taza fluxómetro sin tapa **con antibacterial**



Dimensiones:  
vista frontal

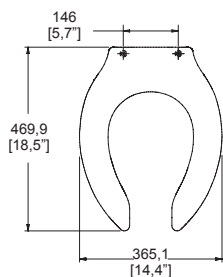

Dimensiones:  
vista lateral



Asiento más robusto, con sistema de fijación reforzado. El asiento NO se mueve.

**Blanco**



## TZF NAO P

Blanco

**\$ 5,580.00**

Taza para fluxómetro a pared.  
Trampa semi oculta,  
6 LPD.  
Ecológico 3.5 LPD / 4.8 LPD.



Dimensiones:  
vista cenital

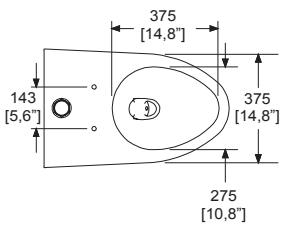

Dimensiones:  
vista lateral

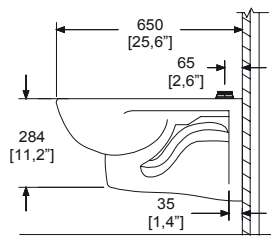

Diseño ergonómico.  
Máxima eficiencia en descarga.  
Cerámica porcelanizada de alto brillo; Calidad "A".  
No Incluye asiento; compatible con los modelos AF-1 y AF-2.

**Blanco**

## S-TZF-P

Hierro fundido

**\$ 4,511.00**

Soporte para taza  
TZF Nao a Pared  
ajustable para dos alturas.

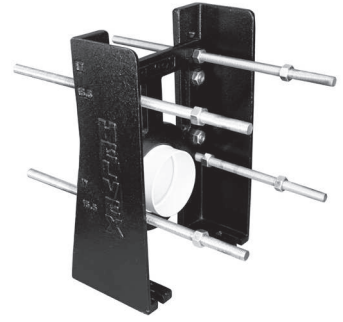

Dimensiones:  
vista frontal

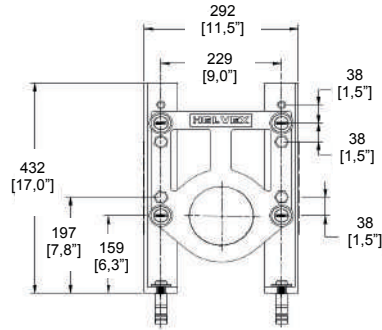

Dimensiones:  
vista lateral

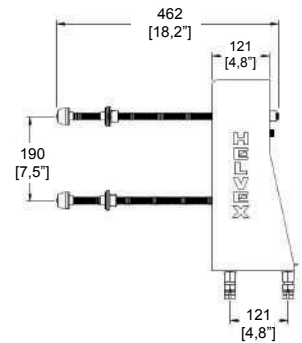

Carga máxima: 300 Kg.

Se recomienda instalar con sistema de sujeción S-TZF-P a pared (no incluido)

**DESALOJA 1 kg**

**Altura confortable**



**NOM** NOM-002-CONAGUA-2021



Sistema Vórtice



Desalojo perfecto



Taza alargada



Grado ecológico



Modelos especiales que le ayudarán a obtener puntos para la certificación LEED



**HELVEX**  
Garantía de Calidad



## MINGITORIOS TIPO CASCADA

### MG FERRY

Blanco

**\$ 8,691.00**

Mingitorio Ferry  
Flujo tipo cascada.  
Se recomienda  
su uso con fluxómetro  
de **1 LPD ó 0.5 LPD.**



Dimensiones:  
vista frontal

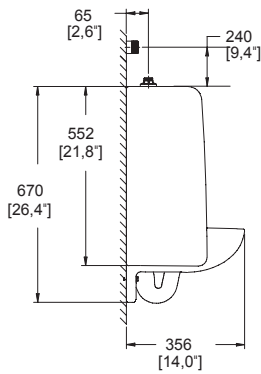

Dimensiones:  
vista lateral

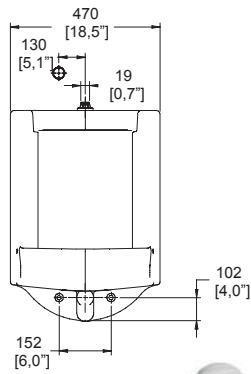

Cerámica al alto brillo, grado de calidad "A", grueso espesor en la cerámica para mayor resistencia, sistema de sujeción reforzado.

**Blanco**

### MG MOJAVE

Blanco

**\$ 6,653.00**

Mingitorio Mojave  
Flujo tipo cascada.  
Se recomienda  
su uso con fluxómetro  
de **1 LPD.**



Dimensiones:  
vista frontal

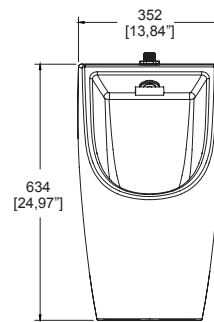

Dimensiones:  
vista lateral

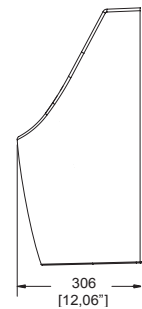

Cerámica al alto brillo, grado de calidad "A", grueso espesor en la cerámica para mayor resistencia, sistema de sujeción reforzado.

**Blanco**

**NOM** NOM-002-CONAGUA-2021



Modelos especiales que le ayudarán a obtener puntos para la certificación LEED



**65**  
años de  
garantía en  
cerámica









# MINGITORIOS SECOS

## MG MOJAVE TDS2

Blanco

\$ 8,965.00



Mingitorio Seco Mojave con sistema **TDS2** (Tecnología Drena y Sella con Doble esfera).

Dimensiones: vista frontal

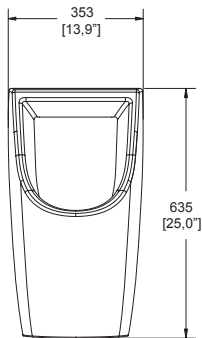

Dimensiones: vista lateral

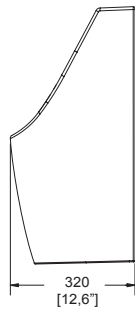

Color.

Blanco

## MG NEGEV TDS2

Blanco

\$ 11,714.00



Mingitorio Seco Negev con sistema **TDS2** (Tecnología Drena y Sella con Doble esfera).

Dimensiones: vista frontal

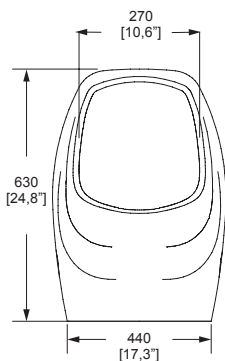

Dimensiones: vista lateral

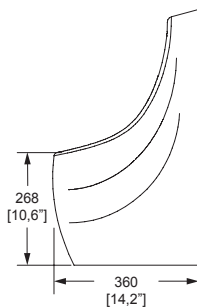

PREMIO **eco** CIHAC

Blanco



Modelos especiales que le ayudarán a obtener puntos para la certificación LEED



**MG GOBI  
TDS2**

Blanco

**\$ 11,714.00**



Mingitorio Seco Gobi con sistema **TDS2** (Tecnología Drena y Sella con Doble esfera).

Dimensiones:  
vista frontal

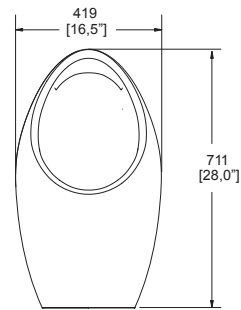

Dimensiones:  
vista lateral

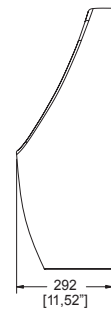

PREMIO **eco**  
CIHAC

**Blanco**



Modelos especiales que le ayudarán a obtener puntos para la certificación LEED



Cerámica al alto brillo, grado de calidad "A", grueso espesor en la cerámica para mayor resistencia, sistema de sujeción reforzado. Con sistema **TDS2** (Tecnología Drena y Sella con doble esfera). El sistema TDS2 no permite el paso de malos olores.





Con la Tecnología Drena y Sella de doble esfera,  
cada mingitorio seco **PUEDA AHORRAR**  
**HASTA 164,000 LITROS AL AÑO.**



### LV ALASKA

Blanco

\$ 3,695.00

Lavabo de **sobreponer** sin rebosadero.



Dimensiones: vista cenital

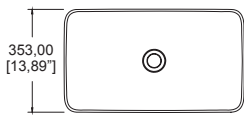

Dimensiones: vista lateral

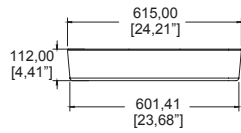

Cerámica al alto brillo, grado de calidad "A" y grueso espesor.

Blanco

### LV ANNI

Blanco

\$ 2,091.00

Lavabo de **una perforación** de sobreponer con rebosadero.



Dimensiones: vista cenital

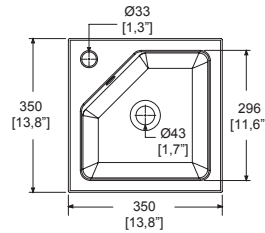

Dimensiones: vista lateral

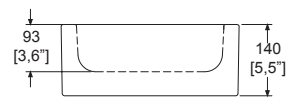

**Para espacios reducidos.**

Cerámica al alto brillo, grado de calidad "A" y grueso espesor.

Blanco

### LV NARI

Blanco

\$ 3,695.00

Lavabo de **sobreponer** sin rebosadero.



Dimensiones: vista cenital

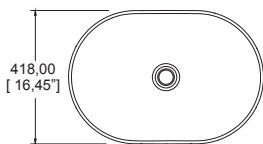

Dimensiones: vista lateral

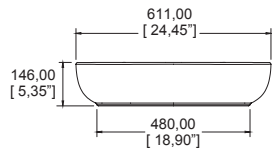

Cerámica al alto brillo, grado de calidad "A" y grueso espesor.

Blanco

### LV SIRÁ

Blanco

\$ 3,695.00

Lavabo de **sobreponer** sin rebosadero.



Dimensiones: vista cenital

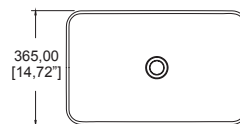

Dimensiones: vista lateral

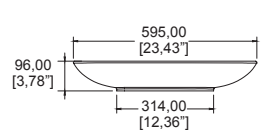

Cerámica al alto brillo, grado de calidad "A" y grueso espesor.

Blanco





## LV CASSINI

Blanco

\$ 1,936.00

## LV CASSINI M

Marfil

\$ 1,936.00

Lavabo de **sobreponer** sin rebosadero.



Dimensiones:  
vista cenital

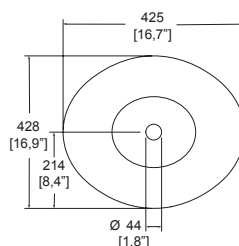

Dimensiones:  
vista lateral



Cerámica al alto brillo, grado de calidad "A" y grueso espesor.



## LV CLAP

Blanco

\$ 2,103.00

Lavabo de **sobreponer** sin rebosadero.



Dimensiones:  
vista cenital

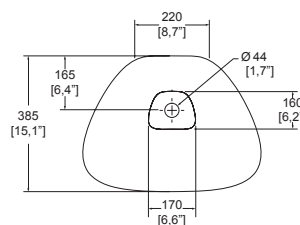

Dimensiones:  
vista lateral

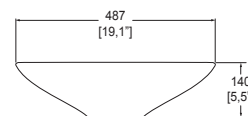

Cerámica al alto brillo, grado de calidad "A" y grueso espesor.





## LAVABOS DE SOBREPONER

### LV FUTURA1

Blanco

**\$ 3,695.00**

### LV FUTURA1 M

Marfil

**\$ 3,695.00**

Lavabo de **una perforación** de sobreponer con rebosadero.



Dimensiones:  
vista cenital

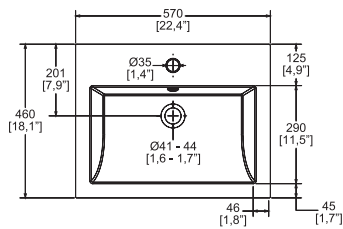

Dimensiones:  
vista lateral



Cerámica al alto brillo, grado de calidad "A" y grueso espesor.



### LV LUCERNA1

Blanco

**\$ 3,695.00**

### LV LUCERNA1 M

Marfil

**\$ 3,695.00**

Lavabo de **una perforación** de sobreponer con rebosadero.



Dimensiones:  
vista cenital

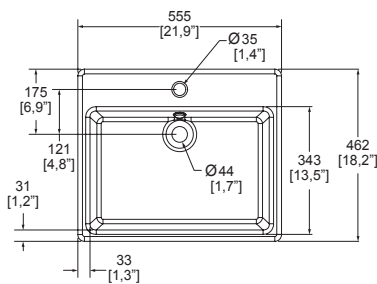

Dimensiones:  
vista lateral

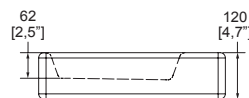

Cerámica al alto brillo, grado de calidad "A" y grueso espesor.



### LV LUCERNA3

Blanco

\$ 3,695.00

### LV LUCERNA3 M

Marfil

\$ 3,695.00

Lavabo de **tres perforaciones** de sobreponer con rebosadero.



Dimensiones:  
vista cenital

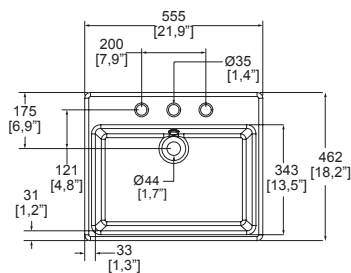

Dimensiones:  
vista lateral

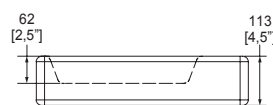

Cerámica al alto brillo, grado de calidad "A" y grueso espesor.



### LV TRAZZO

Blanco

\$ 2,215.00

### LV TRAZZO M

Marfil

\$ 2,215.00

Lavabo de **sobreponer** sin rebosadero



Dimensiones:  
vista cenital

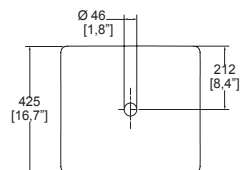

Dimensiones:  
vista lateral

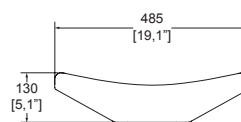

Cerámica al alto brillo, grado de calidad "A" y grueso espesor.





## LAVABOS DE SOBREPONER

### LV MOREA

Blanco

**\$ 1,403.00**

Lavabo de **sobreponer** sin rebosadero.



Dimensiones:  
vista cenital

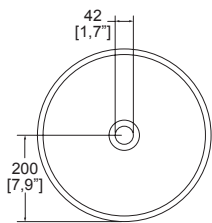

Dimensiones:  
vista lateral

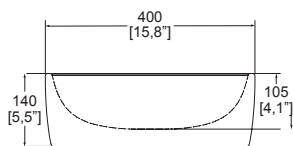

Cerámica al alto brillo, grado de calidad "A" y grueso espesor.

**Blanco**

### LV MOREA1

Blanco

**\$ 1,578.00**

Lavabo de **una perforación** de sobreponer con rebosadero con **inserto cromado**.



Dimensiones:  
vista cenital

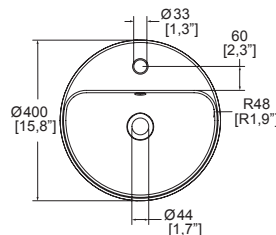

Dimensiones:  
vista lateral

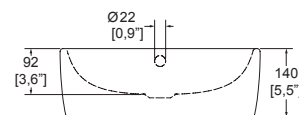

Cerámica al alto brillo, grado de calidad "A" y grueso espesor.

**Blanco**

### LV SANTORINI

Blanco

**\$ 1,757.00**

Lavabo de **sobreponer** sin rebosadero



Dimensiones:  
vista cenital

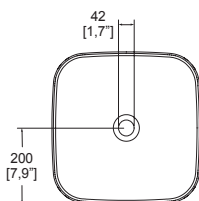

Dimensiones:  
vista lateral

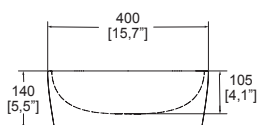

Cerámica al alto brillo, grado de calidad "A" y grueso espesor.

**Blanco**

### LV SANTORINI1

Blanco

**\$ 2,091.00**

Lavabo de **una perforación** de sobreponer con rebosadero con **inserto cromado**.



Dimensiones:  
vista cenital

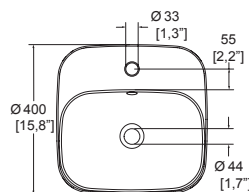

Dimensiones:  
vista lateral

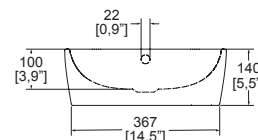

Cerámica al alto brillo, grado de calidad "A" y grueso espesor.

**Blanco**

## LV ELIPSIS

Blanco

\$ 1,403.00



Lavabo de **sobrecubierta** sin rebosadero.



Dimensiones:  
vista cenital

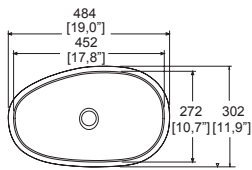

Dimensiones:  
vista lateral

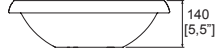

**Para espacios reducidos**

Cerámica al alto brillo, grado de calidad "A" y grueso espesor.

Blanco

## LV STALA

Blanco

\$ 2,260.00

Lavabo de **doble instalación (sobreponer y sobrecubierta)** sin rebosadero.



Dimensiones:  
vista cenital

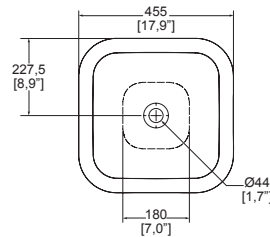

Dimensiones:  
vista lateral

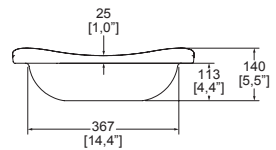

Cerámica al alto brillo, grado de calidad "A" y grueso espesor.

Blanco

## LV MARCUS

Blanco

\$ 2,203.00



## LV MARCUS M

Marfil

\$ 2,203.00

Lavabo de **sobrecubierta** con rebosadero

Dimensiones:  
vista cenital

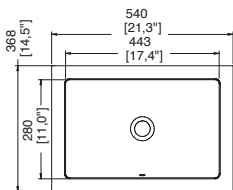

Dimensiones:  
vista lateral

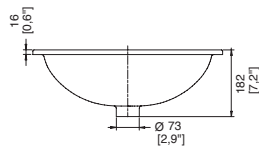

Cerámica al alto brillo, grado de calidad "A" y grueso espesor.

Blanco Marfil



## LAVABOS DE BAJOCUBIERTA

### LV MARCUS BC

Blanco

**\$ 2,385.00**

### LV MARCUS BC M

Marfil

**\$ 2,385.00**

Lavabo de **bajocubierta** con rebosadero.



Dimensiones:  
vista cenital

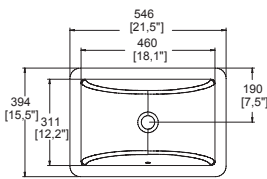

Dimensiones:  
vista lateral

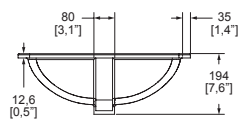

Cerámica al alto brillo, grado de calidad "A" y grueso espesor.



### LV LUGANO

Blanco

**\$ 1,762.00**

Lavabo de **bajocubierta** con rebosadero



Dimensiones:  
vista cenital

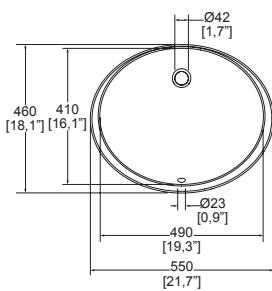

Dimensiones:  
vista lateral

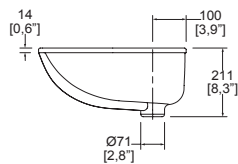

Cerámica al alto brillo, grado de calidad "A" y grueso espesor.









# VÁLVULA DE PASO

## TV-012

Cromo

\$ 807.00

Válvula de paso roscable.

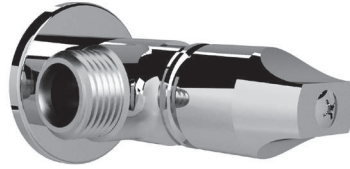

Dimensiones:  
vista frontal

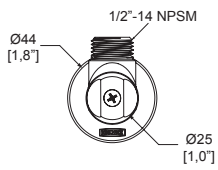

Dimensiones:  
vista lateral

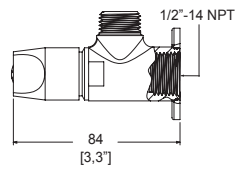

100% latón.  
Para instalarse en lavabos, fregaderos y WC.



CR



# PAQUETES



# INSTITUCIONALES

# PAQUETES INSTITUCIONALES



COMBINACIÓN DE  
**PRODUCTOS  
HELVEX**  
LA FÓRMULA PARA UN  
**EXCELENTE  
DESEMPEÑO**



Visite nuestra página web para consultar y descargar  
fichas técnicas e instructivos de instalación.  
[helvex.com](http://helvex.com)     



# PAQUETES INSTITUCIONALES

## MÁXIMO AHORRO DE AGUA

### 3 EN 1

Al adquirir un paquete Helvex puedes obtener hasta TRES PRODUCTOS a precio especial en UNA SOLA CAJA (\*en los paquetes 1, 2, 3, 4, 5 y 6 que incluyen fluxómetro, taza y asiento)

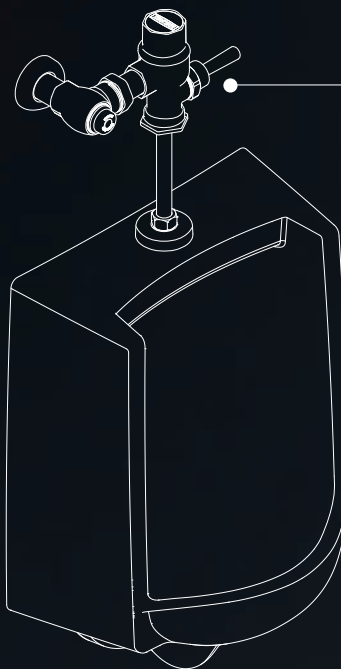

Descarga MÁXIMA de:  
1 litro por descarga en mingitorios

3.5 litros por descarga en tazas flux  
ÚNICO EN EL MERCADO



#### INCLUYE ASIENTO

Los paquetes 1, 2, 3, 4, 5 y 6 que incluyen fluxómetro, taza y asiento



**HELVEX**

Garantía de Calidad

GASTO:  
3.2 L a 3.5 L  
por accionamiento.  
CUMPLE CON LA NORMA:  
NOM-002-CONAGUA-2021  
NOM-001-SCFI-2018



FLUXÓMETRO DE MANIJA

# 1 NAO 1-3.5

PAQUETE

Fluxómetro de manija

**110-38-3.5**

3.5 litros por descarga

Presión mínima requerida:  
2.00 kg/cm<sup>2</sup>



ASIENTO  
AF-1

Taza Nao para fluxómetro  
**TZF NAO**

Incluye asiento. No se aceptan devoluciones de los componentes del paquete por separado. Este producto no entra en otras promociones.

Precio **\$ 8,520.00**



FLUXÓMETRO DE MANIJA

**2** NAO17 1-3.5   
PAQUETE

Fluxómetro de manija  
**110-38-3.5**  
3.5 litros por descarga  
Presión mínima requerida:  
2.00 kg/cm<sup>2</sup>



Taza Nao para fluxómetro  
**TZF NAO17** 

Incluye asiento. No se aceptan devoluciones de los componentes del paquete por separado. Este producto no entra en otras promociones.

Precio **\$ 8,520.00**

FLUXÓMETRO DE SENSOR DE BATERÍAS

**3** NAO FB-3.5  
PAQUETE

Fluxómetro de sensor   
**FB-110-38-3.5**  
3.5 litros por descarga  
Requiere baterías alcalinas AA  
Presión mínima requerida:  
2.00 kg/cm<sup>2</sup>



Taza Nao para fluxómetro  
**TZF NAO**

Incluye asiento. No se aceptan devoluciones de los componentes del paquete por separado. Este producto no entra en otras promociones.

Precio **\$ 14,213.00**

FLUXÓMETRO DE SENSOR  
DE BATERÍAS

# 4 NAO17 FB-3.5

PAQUETE

Fluxómetro de sensor 

**FB-110-38-3.5**

3.5 litros por descarga

Requiere baterías alcalinas AA

Presión mínima requerida:

2.00 kg/cm<sup>2</sup>



Taza Nao para fluxómetro

**TZF NAO17** 

Incluye asiento. No se aceptan devoluciones de los componentes del paquete por separado. Este producto no entra en otras promociones.

Precio **\$ 14,213.00**





FLUXÓMETRO DE SENSOR  
DE CORRIENTE

**5** NAO FC-3.5  
PAQUETE

Fluxómetro de sensor 

**FC-110-38-3.5**

3.5 litros por descarga

Presión mínima requerida:  
2.00 kg/cm<sup>2</sup>



Taza Nao para fluxómetro  
**TZF NAO**

Incluye asiento. No se aceptan devoluciones  
de los componentes del paquete por separado.  
Este producto no entra en otras promociones.

Precio **\$ 14,213.00**



## FLUXÓMETRO DE SENSOR DE CORRIENTE

# 6 NAO17 FC-3.5

PAQUETE

Fluxómetro de sensor 

**FC-110-38-3.5**

3.5 litros por descarga

Presión mínima requerida:  
2.00 kg/cm<sup>2</sup>



ASIENTO  
AF-1



Taza Nao para fluxómetro  
**TZF NAO17** 

Incluye asiento. No se aceptan devoluciones de los componentes del paquete por separado. Este producto no entra en otras promociones.

Precio **\$ 14,213.00**

## FLUXÓMETRO CON MINGITORIO

# 7 FERRY 1-1

PAQUETE

Fluxómetro de manija

**185-19-1**

1 litro por descarga

Presión mínima requerida:  
1.00 kg/cm<sup>2</sup>



Mingitorio  
**MG FERRY**

No se aceptan devoluciones de los componentes del paquete por separado. Este producto no entra en otras promociones.

Precio **\$ 9,112.00**

FLUXÓMETRO  
CON MINGITORIO

**8** FERRY FB-1  
PAQUETE

Fluxómetro de sensor

**FB-185-19-1** 

1 litro por descarga

Requiere baterías alcalinas AA

Presión mínima requerida:  
1.00 kg/cm<sup>2</sup>



Mingitorio  
**MG FERRY**

No se aceptan devoluciones de los componentes del paquete por separado. Este producto no entra en otras promociones.

Precio **\$ 14,746.00**

FLUXÓMETRO  
CON MINGITORIO

**9** FERRY FC-1  
PAQUETE

Fluxómetro de sensor

**FC-185-19-1** 

1 litro por descarga

Presión mínima requerida:  
1.00 kg/cm<sup>2</sup>



Mingitorio  
**MG FERRY**

No se aceptan devoluciones de los componentes del paquete por separado. Este producto no entra en otras promociones.

Precio **\$ 14,746.00**



TARJETA

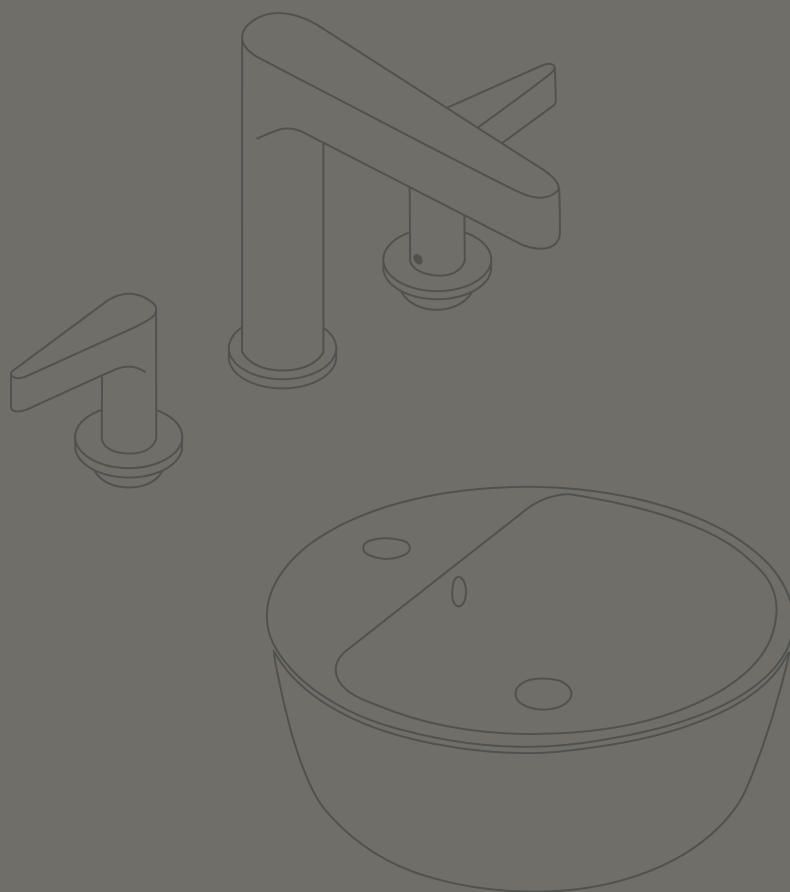

**HELVEX**<sup>®</sup>

Garantía de **Calidad**

HELVEX, S.A. DE C.V. Calzada Coltongo #293, Colonia Industrial Vallejo C.P. 02300, Alcaldía Azcapotzalco, Ciudad de México, Tel. (55) 5333-9400 y asistencia técnica al (55) 5333-9431

síguenos    [helvex.com](http://helvex.com)